

КАРТА-ПЛАН ТЕРРИТОРИИ

Пояснительная записка

1. Сведения о территории выполнения комплексных кадастровых работ: 29:16:081103

(наименование субъекта Российской Федерации, муниципального образования, населенного пункта, уникальные учетные номера кадастровых кварталов, иные сведения, позволяющие определить местоположение территории, на которой выполняются комплексные кадастровые работы, например, наименование садоводческого или огороднического некоммерческого товарищества, гаражного кооператива, элемента планировочной структуры)

2. Основания выполнения комплексных кадастровых работ:

Наименование, дата и номер документа, на основании которого выполняются комплексные кадастровые работы: Муниципальный контракт, "08" мая 2024 г. , 0124300013024000054

3. Дата подготовки карты-плана территории: "06" августа 2024 г.

4. Сведения о заказчике(ах) комплексных кадастровых работ:

В отношении юридического лица, органа местного самоуправления муниципального района, муниципального округа или городского округа либо уполномоченного исполнительного органа государственной власти субъекта Российской Федерации:

полное или сокращенное (в случае, если имеется) наименование: Комитет по управлению муниципальным имуществом и земельным отношениям администрации Приморского муниципального округа Архангельской области

основной государственный регистрационный номер: 1022901496551

идентификационный номер налогоплательщика: 2921001442

В отношении физического лица или представителя физических или юридических лиц:

фамилия, имя, отчество (последнее - при наличии): -

страховой номер индивидуального лицевого счета в системе обязательного пенсионного страхования Российской Федерации (СНИЛС): -

Наименование и реквизиты документа, подтверждающие полномочия представителя заказчика(ов) комплексных кадастровых работ: -

Адрес электронной почты (для направления уведомления о результатах внесения сведений в Единый государственный реестр недвижимости): -

5. Сведения об исполнителе комплексных кадастровых работ:

Полное или сокращенное (в случае, если имеется) наименование и адрес юридического лица, с которым заключен государственный или муниципальный контракт либо договор подряда на выполнение комплексных кадастровых работ:

Фамилия, имя, отчество кадастрового инженера (последнее - при наличии): Чурбанов Андрей Игоревич и основной государственный регистрационный номер кадастрового инженера индивидуального предпринимателя (ОГРНИП): 311293214400059

Страховой номер индивидуального лицевого счета в системе обязательного пенсионного страхования Российской Федерации (СНИЛС) кадастрового инженера: 123-159-035 23

Уникальный реестровый номер кадастрового инженера в реестре саморегулируемой организации кадастровых инженеров и дата внесения сведений о физическом лице в такой реестр: 2427, 2024-04-05

Полное или (в случае, если имеется) сокращенное наименование саморегулируемой организации кадастровых инженеров, членом которой является кадастровый инженер: Ассоциация "Гильдия кадастровых инженеров"

Контактный телефон: +79115620685

Почтовый адрес и адрес электронной почты, по которым осуществляется связь с кадастровым инженером: 163527, Архангельская область, Приморский район, дер. Пустошь, д. 51, кв. 2 churbanov.andrey@yandex.ru

6. Перечень документов, использованных при подготовке карты-плана территории

№ п/п	Реквизиты документа				
	Вид	Дата	Номер	Наименование	Иные сведения
1	2	3	4	5	6
1	Кадастровый план территории	08.05.2024	КУВИ-001/2024-127859041	Кадастровый план территории	-
2	ПРОЧИЕ	22.06.2017	03-33/11134	Письмо о предоставлении информации	-
3	ПРОЧИЕ	01.01.2008	б/н	Ортофотоплан (масштаб 1:2000)	-
4	ПРОЧИЕ	04.07.2024	42-п	Правила землепользования и застройки части территории Приморского муниципального округа Архангельской области, в границы которой входят территории поселка Уемский и деревень Дряхлицино, Куропти, Малые Карелы	-
5	ПРОЧИЕ	15.05.2024	FV-240515-1124785	Выписка из государственного адресного реестра об адресе объекта адресации	-
6	ПРОЧИЕ	13.05.2024	FV-240513-1123912	Выписка из государственного адресного реестра об адресе объекта адресации	-
7	ПРОЧИЕ	13.05.2024	FV-240513-1123914	Выписка из государственного адресного реестра об адресе объекта адресации	-
8	ПРОЧИЕ	13.05.2024	FV-240513-1123916	Выписка из государственного адресного реестра об адресе объекта адресации	-
9	ПРОЧИЕ	13.05.2024	FV-240513-1123920	Выписка из государственного адресного реестра об адресе объекта адресации	-
10	ПРОЧИЕ	13.05.2024	FV-240513-1123922	Выписка из государственного адресного реестра об адресе объекта адресации	-
11	ПРОЧИЕ	13.05.2024	FV-240513-1123932	Выписка из государственного адресного реестра об адресе объекта адресации	-
12	ПРОЧИЕ	13.05.2024	FV-240513-1123934	Выписка из государственного адресного реестра об адресе объекта адресации	-
13	ПРОЧИЕ	13.05.2024	FV-240513-1123936	Выписка из государственного адресного реестра об адресе объекта адресации	-
14	ПРОЧИЕ	13.05.2024	FV-240513-1123952	Выписка из государственного адресного реестра об адресе объекта адресации	-
15	ПРОЧИЕ	14.05.2024	FV-240514-1124450	Выписка из государственного адресного реестра об адресе объекта адресации	-
16	ПРОЧИЕ	14.05.2024	FV-240514-1124454	Выписка из государственного адресного реестра об адресе объекта адресации	-
17	ПРОЧИЕ	15.05.2024	FV-240515-1124787	Выписка из государственного адресного реестра об адресе объекта адресации	-
18	ПРОЧИЕ	15.05.2024	FV-240515-1124799	Выписка из государственного адресного реестра об адресе объекта адресации	-
19	ПРОЧИЕ	15.05.2024	FV-240515-1124821	Выписка из государственного адресного реестра об адресе объекта адресации	-
20	ПРОЧИЕ	15.05.2024	FV-240515-1124827	Выписка из государственного адресного реестра об адресе объекта адресации	-
21	ПРОЧИЕ	15.07.2024	FV-240715-1157975	Выписка из государственного адресного реестра об адресе объекта адресации	-
22	ПРОЧИЕ	15.07.2024	FV-240715-1157977	Выписка из государственного адресного реестра об адресе объекта адресации	-
23	ПРОЧИЕ	15.07.2024	FV-240715-1157979	Выписка из государственного адресного реестра об адресе объекта адресации	-
24	ПРОЧИЕ	15.07.2024	FV-240715-1157981	Выписка из государственного адресного реестра об адресе объекта адресации	-
25	ПРОЧИЕ	15.07.2024	FV-240715-1157983	Выписка из государственного адресного реестра об адресе объекта адресации	-

6. Перечень документов, использованных при подготовке карты-плана территории

№ п/п	Реквизиты документа				
	Вид	Дата	Номер	Наименование	Иные сведения
1	2	3	4	5	6
26	ПРОЧИЕ	15.07.2024	FV-240715-1157985	Выписка из государственного адресного реестра об адресе объекта адресации	-
27	ПРОЧИЕ	15.07.2024	FV-240715-1157987	Выписка из государственного адресного реестра об адресе объекта адресации	-
28	ПРОЧИЕ	06.08.2024	FV-240806-1169760	Выписка из государственного адресного реестра об адресе объекта адресации	-
29	ПРОЧИЕ	06.08.2024	FV-240806-1169764	Выписка из государственного адресного реестра об адресе объекта адресации	-

7. Пояснения к карте-плану территории

1. Карта-план территории подготовлен кадастровым инженером Чурбановым Андреем Игоревичем (СНИЛС 123-159-035 23, реестровый номер 13933), являющимся членом СРО Ки Ассоциация "Гильдия кадастровых инженеров" (уникальный реестровый номер кадастрового инженера в реестре членов СРО Ки № 2427). Сведения о СРО Ки Ассоциация "Гильдия кадастровых инженеров" содержатся в государственном реестре СРО Ки (уникальный номер реестровой записи от 31.10.2016 №011). Комплексные кадастровые работы проведены кадастровым инженером Чурбановым Андреем Игоревичем в соответствии с муниципальным контрактом № 0124300013024000054 от 08.05.2024 на территории кадастрового квартала 29:16:081103, расположенного на территории гостиничного комплекса "Малые Корелы". Площадь кадастрового квартала 29:16:081103 составляет 7,47 га. По территории кадастрового квартала 29:16:081103 проходят зоны с особыми условиями использования территории – 29:16-6.990 (Охранная зона инженерных коммуникаций. Зона охраны искусственных объектов); 29:16-6.1108 (Прибрежная защитная полоса. Зона охраны природных объектов); 29:16-6.1109 (Водоохранная зона. Зона охраны природных объектов); 29:16-6.1839 (Зона публичного сервитута. Прочие зоны с особыми условиями использования территории); 29:16-6.1415 (Зона публичного сервитута. Прочие зоны с особыми условиями использования территории); 29:16-6.70 (Охранная зона инженерных коммуникаций. Зона охраны искусственных объектов). Согласно сведениям ЕГРН на территории кадастрового квартала 29:16:081103 расположены 10 земельных участка и 41 объект капитального строительства. При выполнении комплексных кадастровых работ установлено, что: - ОКС с кадастровым номером 29:16:000000:1945, 29:16:000000:2136, 29:16:000000:2137, 29:16:000000:2138, 29:16:000000:2139, 29:16:000000:2142, 29:16:000000:2193, 29:16:000000:2194 – линейные объекты. Согласно части 1 статьи 42.1 Федерального закона от 24.07.2007 N 221-ФЗ "О кадастровой деятельности" вышеперечисленные ОКС не являются объектом работ. - сведения о земельных участках с кадастровыми номерами 29:16:081103:3, 29:16:081103:24, 29:16:081103:29, 29:16:081103:31, 29:16:081103:251, 29:16:081103:252, 29:16:000000:7861 и сведения об ОКС с кадастровыми номерами 29:16:081101:90, 29:16:081101:98, 29:16:081103:255, 29:16:000000:7958 содержащиеся в ЕГРН, и анализ при натурном обследовании на местности не противоречат друг другу. Работы относительного вышеперечисленных земельных участков и ОКС не требуются. - согласно сведениям, содержащимся в ЕГРН, о земельных участках с кадастровыми номерами 29:16:081103:4, 29:16:081103:23, 29:16:081103:254 характерные точки границ имеют точность 0,2. Данные земельные участки имеют категорию земель – земли населенных пунктов. Согласно Приказа Федеральной службы государственной регистрации, кадастра и картографии №П/0393 от 23.10.2020 г. необходимо повысить точность точек земельных участков до 0,1. - земельный участок с кадастровым номером 29:16:081103:5 – декларативный. На местности определено фактическое местоположения границ земельного участка. Необходимо провести работы по уточнению данного земельного участка. - земельный участок с кадастровым номером 29:16:081103:21 в карте-плане территории не рассматривается в связи с судебными разбирательствами. - согласно сведениям, содержащимся в ЕГРН, ОКС с кадастровыми номерами 29:16:081103:25, 29:16:081103:30, 29:16:000000:1923, 29:16:000000:2108, 29:16:000000:2135, стоят на ГКУ без координат границ. Исходя из этого, в данные о вышеперечисленных ОКС необходимо внести сведения о координатах характерных точек границ объектов. Так же хочу заметить, что ОКС с кадастровыми номерами 29:16:081001:43, 29:16:081001:44, 29:16:081001:45, 29:16:081001:46, 29:16:081001:47, 29:16:081001:48, 29:16:081001:49, 29:16:081101:99, 29:16:000000:1292, 29:16:000000:2106, 29:16:000000:2107, 29:16:000000:2109, 29:16:000000:2115, 29:16:000000:2117, 29:16:000000:2148, 29:16:000000:2149, 29:16:000000:2150, 29:16:000000:2163 стоят на ГКУ без координат границ и не содержится в сведениях КПП 29:16:081103, но фактически находятся в рассматриваемом квартале. Поэтому, вышеперечисленные ОКС рассматриваются в данной ККР и в их данные также необходимо внести сведения о координатах характерных точек границ объектов. Адреса объектов указаны согласно выпискам из ГАР об адресе объекта адресации (выписки в формате .pdf дополнительно приведены в приложении). На основании пункта 42 Приказа №П/0337 от 04.08.2021 в разделах текстовой части К-ПТ сведения об адресе земельных участков или их местоположении в

7. Пояснения к карте-плану территории

ходе выполнения ККР не изменились, соответствующие строки текстовой части К-ПТ не заполняются. Границы земельных участков установлены по их фактическому использованию и в соответствии с топографическим планом местности масштаба 1:2000, изготовленным в 2008г. Дата обновления - не обновлялся. При подготовке схемы границ земельных участков был использован ортофотоплан масштаба 1:2000, изготовленный в 2008г. ЗАО «Лимб». Дата обновления - не обновлялся. Дополнительно информирую, о том что ОКС с кадастровыми номерами 29:16:081103:256, 29:16:081101:86, 29:16:081101:87, 29:16:081101:88, 29:16:081101:93, 29:16:081101:94, 29:16:000000:1924, 29:16:000000:1932, 29:16:000000:1997, 29:16:000000:2020, 29:16:000000:2021, 29:16:000000:2022, 29:16:000000:2023, 29:16:000000:2101, 29:16:000000:2121, 29:16:000000:2146, 29:16:000000:2158, 29:16:000000:2160, 29:16:000000:2165, 29:16:000000:2186, 29:16:000000:2189, 29:16:000000:2190, 29:16:000000:2360 фактически находятся в других кадастровых кварталах и ошибочно содержится в сведениях КИПТ 29:16:081103. В данной Карте-плане территории указанные ОКС не рассматриваются. ОКС с кадастровым номером 29:16:000000:2015 является дублем ОКС с кадастровым номером 29:16:000000:2013, ОКС с кадастровым номером 29:16:000000:2184 является дублем ОКС с кадастровым номером 29:16:000000:2014. ОКС с кадастровыми номерами 29:16:000000:2013 и 29:16:000000:2014 были сняты с кадастрового учета в 2016 году, так как они не являлись объектами капитального строения. Объекты с кадастровыми номерами 29:16:000000:2015 и 29:16:000000:2184 в данной ККР не рассматриваются, их также необходимо снять с кадастрового учета. - ОКС с кадастровым номером 29:16:000000:1943 фактически на местности отсутствует, в связи с чем координаты ОКС невозможно восстановить. В данном К-ПТ вышеперечисленный ОКС не рассматривается. Средняя квадратическая погрешность вычислялась по формуле согласно Приказа Федеральной службы государственной регистрации, кадастра и картографии №П/0393 от 23.10.2020 г.: $Mt = \sqrt{(m_0^2 + m_1^2)} = \sqrt{(0,10^2 + 0^2)} = 0,10$, где: $m_0 = 0,10$ - вычислено с использованием программного обеспечения Topcon Tools, лицензия № DNGL-AADN-GEAAAAAA. $m_1 = 0$ – в следствии того, что дополнительные точки геодезического обоснования не устанавливались (не определялись). Согласно Правилам землепользования и застройки части территории Приморского муниципального округа Архангельской области, в границы которой входят территории поселка Уемский и деревень Дряхлицино, Куропти, Малые Карелы, утвержденным постановлением министерства строительства и архитектуры Архангельской области от 04.07.2024 №42-п объекты комплексных кадастровых работ расположены в территориальных зонах: - Ж1 (Жилая зона индивидуальной жилой застройки); - Р1 (Зона рекреационного назначения туристическая); - Т (Зона транспортной инфраструктуры) В данных территориальных зонах предельные (минимальные и (или) максимальные) размеры земельных участков не подлежат установлению. Официальный сайт ПЗЗ: <https://www.primadm.ru/regulatory/dok-strateg-plan/dok-selskikh.php#uima>. Возражений (замечаний, дополнений) заинтересованных лиц относительно местоположения границ земельных участков, определенных в ходе выполнения комплексных кадастровых работ не поступало. Заключение комиссии по результатам ее работы не составлялось в связи с непоступлением возражений. Протокол № _____ от _____ включен в состав Карты-плана территории. Карта-план территории утверждена _____. В результате выполнения комплексных кадастровых работ на территории кадастрового квартала 29:16:081103 осуществлено: - уточнение местоположения границ земельных участков – 4; - уточнение местоположения границ ОКС – 23.

Сведения о пунктах геодезической сети и средствах измерений

1. Сведения о пунктах геодезической сети:

№ п/п	Вид геодезической сети	Название пункта геодезической сети и тип знака	Система координат пункта геодезической сети	Координаты пункта, м		Дата обследования "14" июня 2024 г.		
						Сведения о состоянии		
				Х	У	наружного знака пункта	центра пункта	марки центра пункта
1	2	3	4	5	6	7	8	9
1	ГГС, 3 класс	Турдеева Биржа, геознак на зд.	МСК-29	642575.41	2532954.54	Сохранился	Сохранился	Сохранился
2	ГГС, 3 класс	Ширшинский, сигн.	МСК-29	636851.86	2529400.87	Утрачен	Сохранился	Сохранился
3	ГГС, 3 класс	Никольское, пир.	МСК-29	634099.07	2537194.67	Утрачен	Сохранился	Сохранился

2. Сведения об использованных средствах измерений

№ п/п	Наименование и обозначение типа средства измерений - прибора (инструмента, аппаратуры)	Заводской или серийный номер средства измерений	Реквизиты свидетельства о поверке прибора (инструмента, аппаратуры) и (или) срок действия поверки
1	2	3	4
1	Аппаратура геодезическая потребителей спутниковых навигационных систем ГЛОНАСС и GPS Trimble R7	5243K25004	Свидетельство о поверке №С-ДЭМ/25-09-2023/281170934 выдано ООО «Геодезические приборы» 25.09.2023
2	Аппаратура геодезическая потребителей спутниковых навигационных систем ГЛОНАСС и GPS Trimble R7	5228K24422	Свидетельство о поверке №С-ДЭМ/25-09-2023/281170935 выдано ООО «Геодезические приборы» 25.09.2023
3	GNSS-приемник спутниковый геодезический двухчастотный Trimble R8 GNSS	5251421124	Свидетельство о поверке №С-ДЭМ/25-09-2023/281170933 выдано ООО «Геодезические приборы» 25.09.2023

Сведения об уточняемых земельных участках

1. Сведения о характерных точках границы уточняемого земельного участка с кадастровым номером 29:16:081103:4 :

Система координат МСК-29, зона 2

Зона №2

Обозначение характерных точек границ	Координаты, м				Метод определения координат	Формулы, примененные для расчета средней квадратической погрешности определения координат характерных точек границ (Mt), с подставленными в такие формулы значениями и итоговые (вычисленные) значения Mt, м	Описание закрепления точки
	содержатся в Едином государственном реестре недвижимости		определены в результате выполнения комплексных кадастровых работ				
	X	Y	X	Y			
1	2	3	4	5	6	7	8
1	642528.69	2539671.62	642528.69	2539671.62	Метод спутниковых геодезических измерений (определений)	$Mt = \sqrt{(m_0^2 + m_1^2)} = \sqrt{(0,10^2 + 0^2)} = 0,10$	-
2	642524.70	2539689.81	642524.70	2539689.81	Метод спутниковых геодезических измерений (определений)	$Mt = \sqrt{(m_0^2 + m_1^2)} = \sqrt{(0,10^2 + 0^2)} = 0,10$	-
3	642512.02	2539732.41	642512.02	2539732.41	Метод спутниковых геодезических измерений (определений)	$Mt = \sqrt{(m_0^2 + m_1^2)} = \sqrt{(0,10^2 + 0^2)} = 0,10$	-
4	642483.45	2539726.48	642483.45	2539726.48	Метод спутниковых геодезических измерений (определений)	$Mt = \sqrt{(m_0^2 + m_1^2)} = \sqrt{(0,10^2 + 0^2)} = 0,10$	-
5	642475.34	2539750.59	642475.34	2539750.59	Метод спутниковых геодезических измерений (определений)	$Mt = \sqrt{(m_0^2 + m_1^2)} = \sqrt{(0,10^2 + 0^2)} = 0,10$	-
6	642452.15	2539745.07	642452.15	2539745.07	Метод спутниковых геодезических измерений (определений)	$Mt = \sqrt{(m_0^2 + m_1^2)} = \sqrt{(0,10^2 + 0^2)} = 0,10$	-
7	642483.41	2539677.58	642483.41	2539677.58	Метод спутниковых геодезических измерений (определений)	$Mt = \sqrt{(m_0^2 + m_1^2)} = \sqrt{(0,10^2 + 0^2)} = 0,10$	-
8	642515.15	2539686.91	642515.15	2539686.91	Метод спутниковых геодезических измерений (определений)	$Mt = \sqrt{(m_0^2 + m_1^2)} = \sqrt{(0,10^2 + 0^2)} = 0,10$	-
9	642515.54	2539686.61	642515.54	2539686.61	Метод спутниковых геодезических измерений (определений)	$Mt = \sqrt{(m_0^2 + m_1^2)} = \sqrt{(0,10^2 + 0^2)} = 0,10$	-
10	642521.86	2539668.34	642521.86	2539668.34	Метод спутниковых геодезических измерений (определений)	$Mt = \sqrt{(m_0^2 + m_1^2)} = \sqrt{(0,10^2 + 0^2)} = 0,10$	-

1. Сведения о характерных точках границы уточняемого земельного участка с кадастровым номером 29:16:081103:4 :							
Система координат МСК-29, зона 2							Зона № 2
Обозначение характерных точек границ	Координаты, м				Метод определения координат	Формулы, примененные для расчета средней квадратической погрешности определения координат характерных точек границ (Mt), с подставленными в такие формулы значениями и итоговые (вычисленные) значения Mt, м	Описание закрепления точки
	содержатся в Едином государственном реестре недвижимости		определены в результате выполнения комплексных кадастровых работ				
	X	Y	X	Y			
1	2	3	4	5	6	7	8
11	642525.33	2539669.91	642525.33	2539669.91	Метод спутниковых геодезических измерений (определений)	$Mt = \sqrt{(m_0^2 + m_1^2)} = \sqrt{(0,10^2 + 0^2)} = 0,10$	-
1	642528.69	2539671.62	642528.69	2539671.62	Метод спутниковых геодезических измерений (определений)	$Mt = \sqrt{(m_0^2 + m_1^2)} = \sqrt{(0,10^2 + 0^2)} = 0,10$	-
2. Сведения о частях границ уточняемого земельного участка с кадастровым номером 29:16:081103:4 :							
Обозначение части границ		Горизонтальное проложение (S), м	Описание прохождения части границ	Сведения о согласовании местоположения границ (согласовано/спорное)			
от т.	до т.						
1	2	3	4	5			
1	2	18.62	-	согласовано			
2	3	44.45	-	согласовано			
3	4	29.18	-	согласовано			
4	5	25.44	-	согласовано			
5	6	23.84	-	согласовано			
6	7	74.38	-	согласовано			
7	8	33.08	-	согласовано			
8	9	0.49	-	согласовано			
9	10	19.33	-	согласовано			
10	11	3.81	-	согласовано			
11	1	3.77	-	согласовано			
3. Сведения о характеристиках уточняемого земельного участка с кадастровым номером 29:16:081103:4 :							
№ п/п	Наименование характеристики земельного участка			Значение характеристики			
1	2			3			
1.	Адрес земельного участка			-			
1.1.	Сведения о местоположении земельного участка (при отсутствии адреса) в структурированном в соответствии с федеральной информационной адресной системой виде			-			
1.2.	Дополнительные сведения о местоположении земельного участка			-			
2.	Площадь земельного участка ± величина погрешности определения (вычисления) площади ($P \pm \Delta P$), м ²			2889 ± 19			

3. Сведения о характеристиках уточняемого земельного участка с кадастровым номером 29:16:081103:4 :		
№ п/п	Наименование характеристики земельного участка	Значение характеристики
1	2	3
3.	Формула, примененная для вычисления предельной погрешности определения площади земельного участка, с подставленными значениями и итоговые (вычисленные) значения (ΔP), м ²	$\Delta P = \pm 3,5 \times M_t \times \sqrt{P} = \pm 3,5 \times 0,10 \times \sqrt{2889} = \pm 19$
4.	Площадь земельного участка согласно сведениям Единого государственного реестра недвижимости (Ркад), м ²	2889
5.	Оценка расхождения Р и Ркад (Р - Ркад), м ²	-
6.	Предельные минимальный и максимальный размеры земельного участка (Рмин и Рмакс), м ²	- -
7.	Вид (виды) разрешенного использования	-
7.1.	Дополнительные сведения об использовании земельного участка	-
8.	Кадастровый или иной государственный учетный номер (инвентарный) здания, сооружения, объекта незавершенного строительства, расположенного на земельном участке	29:16:000000:7958
9.	Сведения о земельных участках (землях общего пользования, территории общего пользования), посредством которых обеспечивается доступ	Земли общего пользования
10.	Иные сведения	Уточнение в отношении земельного участка с кадастровым номером 29:16:081103:4 проводилось в связи тем, что точность точек земельного участка не соответствует настоящим требованиям. Необходимо повысить точность точек до 0,1.
4. Пояснения к сведениям об уточняемом земельном участке с кадастровым номером 29:16:081103:4 :		
1.	-	

Сведения об уточняемых земельных участках

1. Сведения о характерных точках границы уточняемого земельного участка с кадастровым номером 29:16:081103:5 :

Система координат МСК-29, зона 2					Зона №2		
Обозначение характерных точек границ	Координаты, м				Метод определения координат	Формулы, примененные для расчета средней квадратической погрешности определения координат характерных точек границ (Mt), с подставленными в такие формулы значениями и итоговые (вычисленные) значения Mt, м	Описание закрепления точки
	содержатся в Едином государственном реестре недвижимости		определены в результате выполнения комплексных работ кадастровых работ				
	X	Y	X	Y			
1	2	3	4	5	6	7	8
1	642575.86	2539675.28	642575.86	2539675.28	Метод спутниковых геодезических измерений (определений)	$Mt = \sqrt{(m0^2 + m1^2)} = \sqrt{(0,10^2 + 0^2)} = 0,10$	-
2	642567.55	2539696.49	642567.55	2539696.49	Метод спутниковых геодезических измерений (определений)	$Mt = \sqrt{(m0^2 + m1^2)} = \sqrt{(0,10^2 + 0^2)} = 0,10$	-
3	642551.92	2539689.79	642551.93	2539689.79	Метод спутниковых геодезических измерений (определений)	$Mt = \sqrt{(m0^2 + m1^2)} = \sqrt{(0,10^2 + 0^2)} = 0,10$	-
4	642559.96	2539668.48	642559.96	2539668.48	Метод спутниковых геодезических измерений (определений)	$Mt = \sqrt{(m0^2 + m1^2)} = \sqrt{(0,10^2 + 0^2)} = 0,10$	-
1	642575.86	2539675.28	642575.86	2539675.28	Метод спутниковых геодезических измерений (определений)	$Mt = \sqrt{(m0^2 + m1^2)} = \sqrt{(0,10^2 + 0^2)} = 0,10$	-

2. Сведения о частях границ уточняемого земельного участка с кадастровым номером 29:16:081103:5 :

Обозначение части границ		Горизонтальное проложение (S), м	Описание прохождения части границ	Сведения о согласовании местоположения границ (согласовано/спорное)
от т.	до т.			
1	2	3	4	5
1	2	22.78	-	согласовано
2	3	17.00	-	согласовано
3	4	22.77	-	согласовано
4	1	17.29	-	согласовано

3. Сведения о характеристиках уточняемого земельного участка с кадастровым номером 29:16:081103:5 :

№ п/п	Наименование характеристики земельного участка	Значение характеристики
1	2	3
1.	Адрес земельного участка	Российская Федерация, Архангельская область, район Приморский, деревня Малые Карелы, участок 1А

3. Сведения о характеристиках уточняемого земельного участка с кадастровым номером 29:16:081103:5 :		
№ п/п	Наименование характеристики земельного участка	Значение характеристики
1	2	3
1.1.	Сведения о местоположении земельного участка (при отсутствии адреса) в структурированном в соответствии с федеральной информационной адресной системой виде	-
1.2.	Дополнительные сведения о местоположении земельного участка	-
2.	Площадь земельного участка ± величина погрешности определения (вычисления) площади ($P \pm \Delta P$), м ²	390 ± 7
3.	Формула, примененная для вычисления предельной погрешности определения площади земельного участка, с подставленными значениями и итоговые (вычисленные) значения (ΔP), м ²	$\Delta P = \pm 3,5 \times M_t \times \sqrt{P} = \pm 3,5 \times 0,10 \times \sqrt{390} = \pm 7$
4.	Площадь земельного участка согласно сведениям Единого государственного реестра недвижимости ($R_{\text{кад}}$), м ²	391
5.	Оценка расхождения P и $R_{\text{кад}}$ ($P - R_{\text{кад}}$), м ²	1
6.	Предельные минимальный и максимальный размеры земельного участка ($R_{\text{мин}}$ и $R_{\text{макс}}$), м ²	-
7.	Вид (виды) разрешенного использования	-
7.1.	Дополнительные сведения об использовании земельного участка	-
8.	Кадастровый или иной государственный учетный номер (инвентарный) здания, сооружения, объекта незавершенного строительства, расположенного на земельном участке	29:16:081103:25
9.	Сведения о земельных участках (землях общего пользования, территории общего пользования), посредством которых обеспечивается доступ	Земли общего пользования
10.	Иные сведения	-
4. Пояснения к сведениям об уточняемом земельном участке с кадастровым номером 29:16:081103:5 :		
1.	-	

Сведения об уточняемых земельных участках

1. Сведения о характерных точках границы уточняемого земельного участка с кадастровым номером 29:16:081103:23 :

Система координат МСК-29, зона 2

Зона №2

Обозначение характерных точек границ	Координаты, м				Метод определения координат	Формулы, примененные для расчета средней квадратической погрешности определения координат характерных точек границ (Mt), с подставленными в такие формулы значениями и итоговые (вычисленные) значения Mt, м	Описание закрепления точки
	содержатся в Едином государственном реестре недвижимости		определены в результате выполнения комплексных кадастровых работ				
	X	Y	X	Y			
1	2	3	4	5	6	7	8
1	642574.46	2539602.68	642574.46	2539602.68	Метод спутниковых геодезических измерений (определений)	$Mt = \sqrt{(m_0^2 + m_1^2)} = \sqrt{(0,10^2 + 0^2)} = 0,10$	-
2	642571.29	2539609.61	642571.29	2539609.61	Метод спутниковых геодезических измерений (определений)	$Mt = \sqrt{(m_0^2 + m_1^2)} = \sqrt{(0,10^2 + 0^2)} = 0,10$	-
3	642578.78	2539615.64	642578.78	2539615.64	Метод спутниковых геодезических измерений (определений)	$Mt = \sqrt{(m_0^2 + m_1^2)} = \sqrt{(0,10^2 + 0^2)} = 0,10$	-
4	642573.72	2539628.12	642573.72	2539628.12	Метод спутниковых геодезических измерений (определений)	$Mt = \sqrt{(m_0^2 + m_1^2)} = \sqrt{(0,10^2 + 0^2)} = 0,10$	-
5	642564.16	2539626.97	642564.16	2539626.97	Метод спутниковых геодезических измерений (определений)	$Mt = \sqrt{(m_0^2 + m_1^2)} = \sqrt{(0,10^2 + 0^2)} = 0,10$	-
6	642558.31	2539642.32	642558.31	2539642.32	Метод спутниковых геодезических измерений (определений)	$Mt = \sqrt{(m_0^2 + m_1^2)} = \sqrt{(0,10^2 + 0^2)} = 0,10$	-
7	642549.68	2539665.83	642549.68	2539665.83	Метод спутниковых геодезических измерений (определений)	$Mt = \sqrt{(m_0^2 + m_1^2)} = \sqrt{(0,10^2 + 0^2)} = 0,10$	-
8	642545.03	2539664.63	642545.03	2539664.63	Метод спутниковых геодезических измерений (определений)	$Mt = \sqrt{(m_0^2 + m_1^2)} = \sqrt{(0,10^2 + 0^2)} = 0,10$	-
9	642540.03	2539678.45	642540.03	2539678.45	Метод спутниковых геодезических измерений (определений)	$Mt = \sqrt{(m_0^2 + m_1^2)} = \sqrt{(0,10^2 + 0^2)} = 0,10$	-
10	642530.59	2539705.12	642530.59	2539705.12	Метод спутниковых геодезических измерений (определений)	$Mt = \sqrt{(m_0^2 + m_1^2)} = \sqrt{(0,10^2 + 0^2)} = 0,10$	-

1. Сведения о характерных точках границы уточняемого земельного участка с кадастровым номером 29:16:081103:23 :							
Система координат МСК-29, зона 2							Зона № 2
Обозначение характерных точек границ	Координаты, м				Метод определения координат	Формулы, примененные для расчета средней квадратической погрешности определения координат характерных точек границ (Mt), с подставленными в такие формулы значениями и итоговые (вычисленные) значения Mt, м	Описание закрепления точки
	содержатся в Едином государственном реестре недвижимости		определены в результате выполнения комплексных кадастровых работ				
	X	Y	X	Y			
1	2	3	4	5	6	7	8
11	642526.19	2539719.77	642526.19	2539719.77	Метод спутниковых геодезических измерений (определений)	$Mt = \sqrt{(m_0^2 + m_1^2)} = \sqrt{(0,10^2 + 0^2)} = 0,10$	-
12	642521.01	2539737.03	642521.01	2539737.03	Метод спутниковых геодезических измерений (определений)	$Mt = \sqrt{(m_0^2 + m_1^2)} = \sqrt{(0,10^2 + 0^2)} = 0,10$	-
13	642517.00	2539755.03	642517.00	2539755.03	Метод спутниковых геодезических измерений (определений)	$Mt = \sqrt{(m_0^2 + m_1^2)} = \sqrt{(0,10^2 + 0^2)} = 0,10$	-
14	642515.60	2539763.18	642515.60	2539763.18	Метод спутниковых геодезических измерений (определений)	$Mt = \sqrt{(m_0^2 + m_1^2)} = \sqrt{(0,10^2 + 0^2)} = 0,10$	-
15	642510.68	2539762.29	642510.68	2539762.29	Метод спутниковых геодезических измерений (определений)	$Mt = \sqrt{(m_0^2 + m_1^2)} = \sqrt{(0,10^2 + 0^2)} = 0,10$	-
16	642512.09	2539754.08	642512.09	2539754.08	Метод спутниковых геодезических измерений (определений)	$Mt = \sqrt{(m_0^2 + m_1^2)} = \sqrt{(0,10^2 + 0^2)} = 0,10$	-
17	642516.22	2539735.59	642516.22	2539735.59	Метод спутниковых геодезических измерений (определений)	$Mt = \sqrt{(m_0^2 + m_1^2)} = \sqrt{(0,10^2 + 0^2)} = 0,10$	-
18	642525.80	2539703.68	642525.80	2539703.68	Метод спутниковых геодезических измерений (определений)	$Mt = \sqrt{(m_0^2 + m_1^2)} = \sqrt{(0,10^2 + 0^2)} = 0,10$	-
19	642535.33	2539676.74	642535.33	2539676.74	Метод спутниковых геодезических измерений (определений)	$Mt = \sqrt{(m_0^2 + m_1^2)} = \sqrt{(0,10^2 + 0^2)} = 0,10$	-
20	642548.91	2539638.88	642548.91	2539638.88	Метод спутниковых геодезических измерений (определений)	$Mt = \sqrt{(m_0^2 + m_1^2)} = \sqrt{(0,10^2 + 0^2)} = 0,10$	-
21	642551.92	2539630.67	642551.92	2539630.67	Метод спутниковых геодезических измерений (определений)	$Mt = \sqrt{(m_0^2 + m_1^2)} = \sqrt{(0,10^2 + 0^2)} = 0,10$	-

1. Сведения о характерных точках границы уточняемого земельного участка с кадастровым номером 29:16:081103:23 :

Система координат МСК-29, зона 2						Зона № 2	
Обозначение характерных точек границ	Координаты, м				Метод определения координат	Формулы, примененные для расчета средней квадратической погрешности определения координат характерных точек границ (Mt), с подставленными в такие формулы значениями и итоговые (вычисленные) значения Mt, м	Описание закрепления точки
	содержатся в Едином государственном реестре недвижимости		определены в результате выполнения комплексных кадастровых работ				
	X	Y	X	Y			
1	2	3	4	5	6	7	8
22	642557.43	2539616.46	642557.43	2539616.46	Метод спутниковых геодезических измерений (определений)	$Mt = \sqrt{(m0^2 + m1^2)} = \sqrt{(0,10^2 + 0^2)} = 0,10$	-
23	642566.09	2539597.08	642566.09	2539597.08	Метод спутниковых геодезических измерений (определений)	$Mt = \sqrt{(m0^2 + m1^2)} = \sqrt{(0,10^2 + 0^2)} = 0,10$	-
24	642570.08	2539600.32	642570.08	2539600.32	Метод спутниковых геодезических измерений (определений)	$Mt = \sqrt{(m0^2 + m1^2)} = \sqrt{(0,10^2 + 0^2)} = 0,10$	-
1	642574.46	2539602.68	642574.46	2539602.68	Метод спутниковых геодезических измерений (определений)	$Mt = \sqrt{(m0^2 + m1^2)} = \sqrt{(0,10^2 + 0^2)} = 0,10$	-

2. Сведения о частях границ уточняемого земельного участка с кадастровым номером 29:16:081103:23 :

Обозначение части границ		Горизонтальное проложение (S), м	Описание прохождения части границ	Сведения о согласовании местоположения границ (согласовано/спорное)
от т.	до т.			
1	2	3	4	5
1	2	7.62	-	согласовано
2	3	9.62	-	согласовано
3	4	13.47	-	согласовано
4	5	9.63	-	согласовано
5	6	16.43	-	согласовано
6	7	25.04	-	согласовано
7	8	4.80	-	согласовано
8	9	14.70	-	согласовано
9	10	28.29	-	согласовано
10	11	15.30	-	согласовано
11	12	18.02	-	согласовано
12	13	18.44	-	согласовано
13	14	8.27	-	согласовано
14	15	5.00	-	согласовано
15	16	8.33	-	согласовано
16	17	18.95	-	согласовано

2. Сведения о частях границ уточняемого земельного участка с кадастровым номером 29:16:081103:23 :				
Обозначение части границ		Горизонтальное проложение (S), м	Описание прохождения части границ	Сведения о согласовании местоположения границ (согласовано/спорное)
от т.	до т.			
1	2	3	4	5
17	18	33.32	-	согласовано
18	19	28.58	-	согласовано
19	20	40.22	-	согласовано
20	21	8.74	-	согласовано
21	22	15.24	-	согласовано
22	23	21.23	-	согласовано
23	24	5.14	-	согласовано
24	1	4.98	-	согласовано

3. Сведения о характеристиках уточняемого земельного участка с кадастровым номером 29:16:081103:23 :		
№ п/п	Наименование характеристики земельного участка	Значение характеристики
1	2	3
1.	Адрес земельного участка	-
1.1.	Сведения о местоположении земельного участка (при отсутствии адреса) в структурированном в соответствии с федеральной информационной адресной системой виде	-
1.2.	Дополнительные сведения о местоположении земельного участка	-
2.	Площадь земельного участка \pm величина погрешности определения (вычисления) площади ($P \pm \Delta P$), м ²	1358 ± 13
3.	Формула, примененная для вычисления предельной погрешности определения площади земельного участка, с подставленными значениями и итоговые (вычисленные) значения (ΔP), м ²	$\Delta P = \pm 3,5 \times M_t \times \sqrt{P} = \pm 3,5 \times 0,10 \times \sqrt{1358} = \pm 13$
4.	Площадь земельного участка согласно сведениям Единого государственного реестра недвижимости (Ркад), м ²	1358
5.	Оценка расхождения Р и Ркад ($P - P_{кад}$), м ²	-
6.	Предельные минимальный и максимальный размеры земельного участка (Рмин и Рмакс), м ²	- -
7.	Вид (виды) разрешенного использования	-
7.1.	Дополнительные сведения об использовании земельного участка	-
8.	Кадастровый или иной государственный учетный номер (инвентарный) здания, сооружения, объекта незавершенного строительства, расположенного на земельном участке	29:16:000000:4676
9.	Сведения о земельных участках (землях общего пользования, территории общего пользования), посредством которых обеспечивается доступ	Земли общего пользования
10.	Иные сведения	Уточнение в отношении земельного участка с кадастровым номером 29:16:081103:23 проводилось в связи тем, что точность точек земельного участка не соответствует настоящим требованиям. Необходимо повысить точность точек до 0,1.

4. Пояснения к сведениям об уточняемом земельном участке с кадастровым номером 29:16:081103:23 :

1.

-

Сведения об уточняемых земельных участках

1. Сведения о характерных точках границы уточняемого земельного участка с кадастровым номером 29:16:081103:254 :

Система координат МСК-29, зона 2

Зона №2

Обозначение характерных точек границ	Координаты, м				Метод определения координат	Формулы, примененные для расчета средней квадратической погрешности определения координат характерных точек границ (Mt), с подставленными в такие формулы значениями и итоговые (вычисленные) значения Mt, м	Описание закрепления точки
	содержатся в Едином государственном реестре недвижимости		определены в результате выполнения комплексных кадастровых работ				
	X	Y	X	Y			
1	2	3	4	5	6	7	8
1	642476.03	2539626.77	642476.03	2539626.77	Метод спутниковых геодезических измерений (определений)	$Mt = \sqrt{(m_0^2 + m_1^2)} = \sqrt{(0,10^2 + 0^2)} = 0,10$	-
2	642467.04	2539658.21	642467.04	2539658.21	Метод спутниковых геодезических измерений (определений)	$Mt = \sqrt{(m_0^2 + m_1^2)} = \sqrt{(0,10^2 + 0^2)} = 0,10$	-
3	642438.55	2539650.24	642438.55	2539650.24	Метод спутниковых геодезических измерений (определений)	$Mt = \sqrt{(m_0^2 + m_1^2)} = \sqrt{(0,10^2 + 0^2)} = 0,10$	-
4	642447.38	2539619.05	642447.38	2539619.05	Метод спутниковых геодезических измерений (определений)	$Mt = \sqrt{(m_0^2 + m_1^2)} = \sqrt{(0,10^2 + 0^2)} = 0,10$	-
1	642476.03	2539626.77	642476.03	2539626.77	Метод спутниковых геодезических измерений (определений)	$Mt = \sqrt{(m_0^2 + m_1^2)} = \sqrt{(0,10^2 + 0^2)} = 0,10$	-

2. Сведения о частях границ уточняемого земельного участка с кадастровым номером 29:16:081103:254 :

Обозначение части границ		Горизонтальное проложение (S), м	Описание прохождения части границ	Сведения о согласовании местоположения границ (согласовано/спорное)
от т.	до т.			
1	2	3	4	5
1	2	32.70	-	согласовано
2	3	29.58	-	согласовано
3	4	32.42	-	согласовано
4	1	29.67	-	согласовано

3. Сведения о характеристиках уточняемого земельного участка с кадастровым номером 29:16:081103:254 :		
№ п/п	Наименование характеристики земельного участка	Значение характеристики
1	2	3
1.	Адрес земельного участка	Российская Федерация, Архангельская область, район Приморский, деревня Малые Карелы, территория туристический комплекс Малые Карелы, участок 2
1.1.	Сведения о местоположении земельного участка (при отсутствии адреса) в структурированном в соответствии с федеральной информационной адресной системой виде	-
1.2.	Дополнительные сведения о местоположении земельного участка	-
2.	Площадь земельного участка ± величина погрешности определения (вычисления) площади ($P \pm \Delta P$), м ²	965 ± 11
3.	Формула, примененная для вычисления предельной погрешности определения площади земельного участка, с подставленными значениями и итоговые (вычисленные) значения (ΔP), м ²	$\Delta P = \pm 3,5 \times M_t \times \sqrt{P} = \pm 3,5 \times 0,10 \times \sqrt{965} = \pm 11$
4.	Площадь земельного участка согласно сведениям Единого государственного реестра недвижимости (Ркад), м ²	965
5.	Оценка расхождения P и Ркад (P - Ркад), м ²	-
6.	Предельные минимальный и максимальный размеры земельного участка (Рмин и Рмакс), м ²	- -
7.	Вид (виды) разрешенного использования	-
7.1.	Дополнительные сведения об использовании земельного участка	-
8.	Кадастровый или иной государственный учетный номер (инвентарный) здания, сооружения, объекта незавершенного строительства, расположенного на земельном участке	29:16:081103:255
9.	Сведения о земельных участках (землях общего пользования, территории общего пользования), посредством которых обеспечивается доступ	Земли общего пользования
10.	Иные сведения	Уточнение в отношении земельного участка с кадастровым номером 29:16:081103:254 проводилось в связи тем, что точность точек земельного участка не соответствует настоящим требованиям. Необходимо повысить точность точек до 0,1.
4. Пояснения к сведениям об уточняемом земельном участке с кадастровым номером 29:16:081103:254 :		
1.	-	

**Описание местоположения зданий, сооружений,
объектов незавершенного строительства на земельном участке**

1. Сведения о характерных точках контура объекта недвижимости с кадастровым номером : 29:16:081103:25 :

Система координат МСК-29, зона 2

Зона № 2

Обозначение характерных точек контура	Содержатся в Едином государственном реестре недвижимости			Определены в ходе выполнения комплексных кадастровых работ			Метод опреде ления коор динат	Формулы, примененные для расчета средней квадратической погрешности определения координат характерных точек (Mt), м, с подставленными в такие формулы значениями и итоговые (вычисленные) значения Mt, м
	Координаты, м		Ради ус, м	Координаты, м		Ради ус, м		
	X	Y	R	X	Y	R		
1	2	3	4	5	6	7	8	9
н1О	-	-	-	642574.08	2539676.61	-	Метод спутниковых геодезических измерений (определений)	$Mt = \sqrt{(m_0^2 + m_1^2)} = \sqrt{(0,10^2 + 0^2)} = 0,10$
н2О	-	-	-	642572.54	2539680.55	-	Метод спутниковых геодезических измерений (определений)	$Mt = \sqrt{(m_0^2 + m_1^2)} = \sqrt{(0,10^2 + 0^2)} = 0,10$
н3О	-	-	-	642571.76	2539680.24	-	Метод спутниковых геодезических измерений (определений)	$Mt = \sqrt{(m_0^2 + m_1^2)} = \sqrt{(0,10^2 + 0^2)} = 0,10$
н4О	-	-	-	642567.52	2539691.08	-	Метод спутниковых геодезических измерений (определений)	$Mt = \sqrt{(m_0^2 + m_1^2)} = \sqrt{(0,10^2 + 0^2)} = 0,10$
н5О	-	-	-	642566.12	2539690.59	-	Метод спутниковых геодезических измерений (определений)	$Mt = \sqrt{(m_0^2 + m_1^2)} = \sqrt{(0,10^2 + 0^2)} = 0,10$
н6О	-	-	-	642565.29	2539692.62	-	Метод спутниковых геодезических измерений (определений)	$Mt = \sqrt{(m_0^2 + m_1^2)} = \sqrt{(0,10^2 + 0^2)} = 0,10$
н7О	-	-	-	642560.17	2539690.65	-	Метод спутниковых геодезических измерений (определений)	$Mt = \sqrt{(m_0^2 + m_1^2)} = \sqrt{(0,10^2 + 0^2)} = 0,10$
н8О	-	-	-	642557.96	2539689.97	-	Метод спутниковых геодезических измерений (определений)	$Mt = \sqrt{(m_0^2 + m_1^2)} = \sqrt{(0,10^2 + 0^2)} = 0,10$
н9О	-	-	-	642558.54	2539688.21	-	Метод спутниковых геодезических измерений (определений)	$Mt = \sqrt{(m_0^2 + m_1^2)} = \sqrt{(0,10^2 + 0^2)} = 0,10$

1. Сведения о характерных точках контура объекта недвижимости с кадастровым номером : 29:16:081103:25 :

Система координат МСК-29, зона 2

Зона № 2

Обозначение характерных точек контура	Содержатся в Едином государственном реестре недвижимости			Определены в ходе выполнения комплексных кадастровых работ			Метод определения координат	Формулы, примененные для расчета средней квадратической погрешности определения координат характерных точек (Mt), м, с подставленными в такие формулы значениями и итоговые (вычисленные) значения Mt, м
	Координаты, м		Радиус, м	Координаты, м		Радиус, м		
	X	Y	R	X	Y	R		
1	2	3	4	5	6	7	8	9
н100	-	-	-	642560.84	2539688.91	-	Метод спутниковых геодезических измерений (определений)	$Mt = \sqrt{(m0^2 + m1^2)} = \sqrt{(0,10^2 + 0^2)} = 0,10$
н110	-	-	-	642560.89	2539688.76	-	Метод спутниковых геодезических измерений (определений)	$Mt = \sqrt{(m0^2 + m1^2)} = \sqrt{(0,10^2 + 0^2)} = 0,10$
н120	-	-	-	642558.72	2539687.93	-	Метод спутниковых геодезических измерений (определений)	$Mt = \sqrt{(m0^2 + m1^2)} = \sqrt{(0,10^2 + 0^2)} = 0,10$
н130	-	-	-	642562.86	2539676.70	-	Метод спутниковых геодезических измерений (определений)	$Mt = \sqrt{(m0^2 + m1^2)} = \sqrt{(0,10^2 + 0^2)} = 0,10$
н140	-	-	-	642563.81	2539677.10	-	Метод спутниковых геодезических измерений (определений)	$Mt = \sqrt{(m0^2 + m1^2)} = \sqrt{(0,10^2 + 0^2)} = 0,10$
н150	-	-	-	642564.09	2539676.41	-	Метод спутниковых геодезических измерений (определений)	$Mt = \sqrt{(m0^2 + m1^2)} = \sqrt{(0,10^2 + 0^2)} = 0,10$
н160	-	-	-	642561.67	2539675.44	-	Метод спутниковых геодезических измерений (определений)	$Mt = \sqrt{(m0^2 + m1^2)} = \sqrt{(0,10^2 + 0^2)} = 0,10$
н170	-	-	-	642562.19	2539674.16	-	Метод спутниковых геодезических измерений (определений)	$Mt = \sqrt{(m0^2 + m1^2)} = \sqrt{(0,10^2 + 0^2)} = 0,10$
н180	-	-	-	642564.60	2539675.13	-	Метод спутниковых геодезических измерений (определений)	$Mt = \sqrt{(m0^2 + m1^2)} = \sqrt{(0,10^2 + 0^2)} = 0,10$
н190	-	-	-	642565.11	2539673.86	-	Метод спутниковых геодезических измерений (определений)	$Mt = \sqrt{(m0^2 + m1^2)} = \sqrt{(0,10^2 + 0^2)} = 0,10$

1. Сведения о характерных точках контура объекта недвижимости с кадастровым номером : 29:16:081103:25 :

Система координат МСК-29, зона 2

Зона № 2

Обозначение характерных точек контура	Содержатся в Едином государственном реестре недвижимости			Определены в ходе выполнения комплексных кадастровых работ			Метод определения координат	Формулы, примененные для расчета средней квадратической погрешности определения координат характерных точек (Mt), м, с подставленными в такие формулы значениями и итоговые (вычисленные) значения Mt, м
	Координаты, м		Радиус, м	Координаты, м		Радиус, м		
	X	Y	R	X	Y	R		
1	2	3	4	5	6	7	8	9
н200	-	-	-	642568.22	2539675.19	-	Метод спутниковых геодезических измерений (определений)	$Mt = \sqrt{(m0^2 + m1^2)} = \sqrt{(0,10^2 + 0^2)} = 0,10$
н210	-	-	-	642568.62	2539674.33	-	Метод спутниковых геодезических измерений (определений)	$Mt = \sqrt{(m0^2 + m1^2)} = \sqrt{(0,10^2 + 0^2)} = 0,10$
н220	-	-	-	642569.18	2539674.56	-	Метод спутниковых геодезических измерений (определений)	$Mt = \sqrt{(m0^2 + m1^2)} = \sqrt{(0,10^2 + 0^2)} = 0,10$
н230	-	-	-	642569.52	2539673.77	-	Метод спутниковых геодезических измерений (определений)	$Mt = \sqrt{(m0^2 + m1^2)} = \sqrt{(0,10^2 + 0^2)} = 0,10$
н240	-	-	-	642572.37	2539675.00	-	Метод спутниковых геодезических измерений (определений)	$Mt = \sqrt{(m0^2 + m1^2)} = \sqrt{(0,10^2 + 0^2)} = 0,10$
н250	-	-	-	642572.05	2539675.76	-	Метод спутниковых геодезических измерений (определений)	$Mt = \sqrt{(m0^2 + m1^2)} = \sqrt{(0,10^2 + 0^2)} = 0,10$
н10	-	-	-	642574.08	2539676.61	-	Метод спутниковых геодезических измерений (определений)	$Mt = \sqrt{(m0^2 + m1^2)} = \sqrt{(0,10^2 + 0^2)} = 0,10$

2. Сведения о характеристиках объекта недвижимости с кадастровым номером : 29:16:081103:25 :

№ п/п	Наименование характеристики	Значение характеристики
1	2	3
1.	Вид объекта недвижимости	здание
2.	Ранее присвоенный государственный учетный номер (инвентарный) здания, сооружения, объекта незавершенного строительства	-

2. Сведения о характеристиках объекта недвижимости с кадастровым номером : 29:16:081103:25 :

№ п/п	Наименование характеристики	Значение характеристики
1	2	3
3.	Кадастровый номер земельного участка (земельных участков), в границах которого (которых) расположены здание, сооружение, объект незавершенного строительства	29:16:081103:5
4.	Уникальный учетный номер кадастрового квартала, в границах которого расположены здание, сооружение, объект незавершенного строительства	29:16:081103
5.	Адрес здания, сооружения, объекта незавершенного строительства	Российская Федерация, 163502, Архангельская область, район Приморский, деревня Малые Карелы, дом 1, корпус А
5.1.	Сведения о местоположении здания, сооружения, объекта незавершенного строительства (при отсутствии адреса) в структурированном в соответствии с федеральной информационной адресной системой виде	-
5.2.	Дополнительные сведения о местоположении	-
6.	Иные сведения	-

3. Пояснения к сведениям об объекте недвижимости с кадастровым номером 29:16:081103:25 :

1.	-
----	---

**Описание местоположения зданий, сооружений,
объектов незавершенного строительства на земельном участке**

**1. Сведения о характерных точках контура объекта недвижимости
с кадастровым номером : 29:16:081103:30 :**

Система координат МСК-29, зона 2

Зона № 2

Обозначение характерных точек контура	Содержатся в Едином государственном реестре недвижимости			Определены в ходе выполнения комплексных кадастровых работ			Метод опреде ления коор динат	Формулы, примененные для расчета средней квадратической погрешности определения координат характерных точек (Mt), м, с подставленными в такие формулы значениями и итоговые (вычисленные) значения Mt, м
	Координаты, м		Ради ус, м	Координаты, м		Ради ус, м		
	X	Y	R	X	Y	R		
1	2	3	4	5	6	7	8	9
н1О	-	-	-	642497.69	2539738.75	-	Метод спутниковых геодезических измерений (определений)	$Mt = \sqrt{(m_0^2 + m_1^2)} = \sqrt{(0,10^2 + 0^2)} = 0,10$
н2О	-	-	-	642497.61	2539739.02	-	Метод спутниковых геодезических измерений (определений)	$Mt = \sqrt{(m_0^2 + m_1^2)} = \sqrt{(0,10^2 + 0^2)} = 0,10$
н3О	-	-	-	642499.79	2539739.83	-	Метод спутниковых геодезических измерений (определений)	$Mt = \sqrt{(m_0^2 + m_1^2)} = \sqrt{(0,10^2 + 0^2)} = 0,10$
н4О	-	-	-	642499.60	2539740.42	-	Метод спутниковых геодезических измерений (определений)	$Mt = \sqrt{(m_0^2 + m_1^2)} = \sqrt{(0,10^2 + 0^2)} = 0,10$
н5О	-	-	-	642500.23	2539740.62	-	Метод спутниковых геодезических измерений (определений)	$Mt = \sqrt{(m_0^2 + m_1^2)} = \sqrt{(0,10^2 + 0^2)} = 0,10$
н6О	-	-	-	642499.45	2539742.70	-	Метод спутниковых геодезических измерений (определений)	$Mt = \sqrt{(m_0^2 + m_1^2)} = \sqrt{(0,10^2 + 0^2)} = 0,10$
н7О	-	-	-	642499.69	2539742.79	-	Метод спутниковых геодезических измерений (определений)	$Mt = \sqrt{(m_0^2 + m_1^2)} = \sqrt{(0,10^2 + 0^2)} = 0,10$
н8О	-	-	-	642499.54	2539743.19	-	Метод спутниковых геодезических измерений (определений)	$Mt = \sqrt{(m_0^2 + m_1^2)} = \sqrt{(0,10^2 + 0^2)} = 0,10$
н9О	-	-	-	642500.41	2539743.50	-	Метод спутниковых геодезических измерений (определений)	$Mt = \sqrt{(m_0^2 + m_1^2)} = \sqrt{(0,10^2 + 0^2)} = 0,10$

1. Сведения о характерных точках контура объекта недвижимости с кадастровым номером : 29:16:081103:30 :

Система координат МСК-29, зона 2

Зона № 2

Обозначение характерных точек контура	Содержатся в Едином государственном реестре недвижимости			Определены в ходе выполнения комплексных кадастровых работ			Метод определения координат	Формулы, примененные для расчета средней квадратической погрешности определения координат характерных точек (Mt), м, с подставленными в такие формулы значениями и итоговые (вычисленные) значения Mt, м
	Координаты, м		Радиус, м	Координаты, м		Радиус, м		
	X	Y	R	X	Y	R		
1	2	3	4	5	6	7	8	9
н100	-	-	-	642500.09	2539744.37	-	Метод спутниковых геодезических измерений (определений)	$Mt = \sqrt{(m0^2 + m1^2)} = \sqrt{(0,10^2 + 0^2)} = 0,10$
н110	-	-	-	642499.72	2539745.52	-	Метод спутниковых геодезических измерений (определений)	$Mt = \sqrt{(m0^2 + m1^2)} = \sqrt{(0,10^2 + 0^2)} = 0,10$
н120	-	-	-	642499.47	2539746.30	-	Метод спутниковых геодезических измерений (определений)	$Mt = \sqrt{(m0^2 + m1^2)} = \sqrt{(0,10^2 + 0^2)} = 0,10$
н130	-	-	-	642499.26	2539746.83	-	Метод спутниковых геодезических измерений (определений)	$Mt = \sqrt{(m0^2 + m1^2)} = \sqrt{(0,10^2 + 0^2)} = 0,10$
н140	-	-	-	642495.35	2539745.59	-	Метод спутниковых геодезических измерений (определений)	$Mt = \sqrt{(m0^2 + m1^2)} = \sqrt{(0,10^2 + 0^2)} = 0,10$
н150	-	-	-	642494.86	2539747.27	-	Метод спутниковых геодезических измерений (определений)	$Mt = \sqrt{(m0^2 + m1^2)} = \sqrt{(0,10^2 + 0^2)} = 0,10$
н160	-	-	-	642495.02	2539747.34	-	Метод спутниковых геодезических измерений (определений)	$Mt = \sqrt{(m0^2 + m1^2)} = \sqrt{(0,10^2 + 0^2)} = 0,10$
н170	-	-	-	642494.61	2539748.40	-	Метод спутниковых геодезических измерений (определений)	$Mt = \sqrt{(m0^2 + m1^2)} = \sqrt{(0,10^2 + 0^2)} = 0,10$
н180	-	-	-	642485.86	2539744.93	-	Метод спутниковых геодезических измерений (определений)	$Mt = \sqrt{(m0^2 + m1^2)} = \sqrt{(0,10^2 + 0^2)} = 0,10$
н190	-	-	-	642485.53	2539745.76	-	Метод спутниковых геодезических измерений (определений)	$Mt = \sqrt{(m0^2 + m1^2)} = \sqrt{(0,10^2 + 0^2)} = 0,10$

1. Сведения о характерных точках контура объекта недвижимости с кадастровым номером : 29:16:081103:30 :

Система координат МСК-29, зона 2

Зона № 2

Обозначение характерных точек контура	Содержатся в Едином государственном реестре недвижимости			Определены в ходе выполнения комплексных кадастровых работ			Метод определения координат	Формулы, примененные для расчета средней квадратической погрешности определения координат характерных точек (Mt), м, с подставленными в такие формулы значениями и итоговые (вычисленные) значения Mt, м
	Координаты, м		Радиус, м	Координаты, м		Радиус, м		
	X	Y	R	X	Y	R		
1	2	3	4	5	6	7	8	9
н200	-	-	-	642484.60	2539745.39	-	Метод спутниковых геодезических измерений (определений)	$Mt = \sqrt{(m0^2 + m1^2)} = \sqrt{(0,10^2 + 0^2)} = 0,10$
н210	-	-	-	642484.93	2539744.56	-	Метод спутниковых геодезических измерений (определений)	$Mt = \sqrt{(m0^2 + m1^2)} = \sqrt{(0,10^2 + 0^2)} = 0,10$
н220	-	-	-	642482.24	2539743.49	-	Метод спутниковых геодезических измерений (определений)	$Mt = \sqrt{(m0^2 + m1^2)} = \sqrt{(0,10^2 + 0^2)} = 0,10$
н230	-	-	-	642485.40	2539735.29	-	Метод спутниковых геодезических измерений (определений)	$Mt = \sqrt{(m0^2 + m1^2)} = \sqrt{(0,10^2 + 0^2)} = 0,10$
н240	-	-	-	642496.67	2539739.12	-	Метод спутниковых геодезических измерений (определений)	$Mt = \sqrt{(m0^2 + m1^2)} = \sqrt{(0,10^2 + 0^2)} = 0,10$
н250	-	-	-	642496.89	2539738.47	-	Метод спутниковых геодезических измерений (определений)	$Mt = \sqrt{(m0^2 + m1^2)} = \sqrt{(0,10^2 + 0^2)} = 0,10$
н10	-	-	-	642497.69	2539738.75	-	Метод спутниковых геодезических измерений (определений)	$Mt = \sqrt{(m0^2 + m1^2)} = \sqrt{(0,10^2 + 0^2)} = 0,10$

2. Сведения о характеристиках объекта недвижимости с кадастровым номером : 29:16:081103:30 :

№ п/п	Наименование характеристики	Значение характеристики
1	2	3
1.	Вид объекта недвижимости	здание
2.	Ранее присвоенный государственный учетный номер (инвентарный) здания, сооружения, объекта незавершенного строительства	-

2. Сведения о характеристиках объекта недвижимости с кадастровым номером : 29:16:081103:30 :

№ п/п	Наименование характеристики	Значение характеристики
1	2	3
3.	Кадастровый номер земельного участка (земельных участков), в границах которого (которых) расположены здание, сооружение, объект незавершенного строительства	29:16:081103:24
4.	Уникальный учетный номер кадастрового квартала, в границах которого расположены здание, сооружение, объект незавершенного строительства	29:16:081103
5.	Адрес здания, сооружения, объекта незавершенного строительства	Российская Федерация, 163502, Архангельская область, район Приморский, деревня Малые Карелы, дом 2, корпус А
5.1.	Сведения о местоположении здания, сооружения, объекта незавершенного строительства (при отсутствии адреса) в структурированном в соответствии с федеральной информационной адресной системой виде	-
5.2.	Дополнительные сведения о местоположении	-
6.	Иные сведения	-

3. Пояснения к сведениям об объекте недвижимости с кадастровым номером 29:16:081103:30 :

1.	-
----	---

**Описание местоположения зданий, сооружений,
объектов незавершенного строительства на земельном участке**

1. Сведения о характерных точках контура объекта недвижимости с кадастровым номером : 29:16:081001:43 :

Система координат МСК-29, зона 2

Зона № 2

Обозначение характерных точек контура	Содержатся в Едином государственном реестре недвижимости			Определены в ходе выполнения комплексных кадастровых работ			Метод определения координат	Формулы, примененные для расчета средней квадратической погрешности определения координат характерных точек (Mt), м, с подставленными в такие формулы значениями и итоговые (вычисленные) значения Mt, м
	Координаты, м		Радиус, м	Координаты, м		Радиус, м		
	X	Y	R	X	Y	R		
1	2	3	4	5	6	7	8	9
н1О	-	-	-	642357.24	2539687.18	-	Метод спутниковых геодезических измерений (определений)	$Mt = \sqrt{(m_0^2 + m_1^2)} = \sqrt{(0,10^2 + 0^2)} = 0,10$
н2О	-	-	-	642352.07	2539699.40	-	Метод спутниковых геодезических измерений (определений)	$Mt = \sqrt{(m_0^2 + m_1^2)} = \sqrt{(0,10^2 + 0^2)} = 0,10$
н3О	-	-	-	642340.64	2539694.40	-	Метод спутниковых геодезических измерений (определений)	$Mt = \sqrt{(m_0^2 + m_1^2)} = \sqrt{(0,10^2 + 0^2)} = 0,10$
н4О	-	-	-	642346.01	2539682.38	-	Метод спутниковых геодезических измерений (определений)	$Mt = \sqrt{(m_0^2 + m_1^2)} = \sqrt{(0,10^2 + 0^2)} = 0,10$
н1О	-	-	-	642357.24	2539687.18	-	Метод спутниковых геодезических измерений (определений)	$Mt = \sqrt{(m_0^2 + m_1^2)} = \sqrt{(0,10^2 + 0^2)} = 0,10$

2. Сведения о характеристиках объекта недвижимости с кадастровым номером : 29:16:081001:43 :

№ п/п	Наименование характеристики	Значение характеристики
1	2	3
1.	Вид объекта недвижимости	здание
2.	Ранее присвоенный государственный учетный номер (инвентарный) здания, сооружения, объекта незавершенного строительства	-
3.	Кадастровый номер земельного участка (земельных участков), в границах которого (которых) расположены здание, сооружение, объект незавершенного строительства	29:16:081103:3
4.	Уникальный учетный номер кадастрового квартала, в границах которого расположены здание, сооружение, объект незавершенного строительства	29:16:081103

2. Сведения о характеристиках объекта недвижимости с кадастровым номером : 29:16:081001:43 :

№ п/п	Наименование характеристики	Значение характеристики
1	2	3
5.	Адрес здания, сооружения, объекта незавершенного строительства	Российская Федерация, Архангельская область, район Приморский, деревня Малые Карелы, территория туристический комплекс Малые Карелы, сооружение 10
5.1.	Сведения о местоположении здания, сооружения, объекта незавершенного строительства (при отсутствии адреса) в структурированном в соответствии с федеральной информационной адресной системой виде	-
5.2.	Дополнительные сведения о местоположении	-
6.	Иные сведения	-

3. Пояснения к сведениям об объекте недвижимости с кадастровым номером 29:16:081001:43 :

1.	-
----	---

--	--

**Описание местоположения зданий, сооружений,
объектов незавершенного строительства на земельном участке**

**1. Сведения о характерных точках контура объекта недвижимости
с кадастровым номером : 29:16:081001:44 :**

Система координат МСК-29, зона 2

Зона № 2

Обозначение характерных точек контура	Содержатся в Едином государственном реестре недвижимости			Определены в ходе выполнения комплексных кадастровых работ			Метод опреде ления коор динат	Формулы, примененные для расчета средней квадратической погрешности определения координат характерных точек (Mt), м, с подставленными в такие формулы значениями и итоговые (вычисленные) значения Mt, м
	Координаты, м		Ради ус, м	Координаты, м		Ради ус, м		
	X	Y	R	X	Y	R		
1	2	3	4	5	6	7	8	9
н1О	-	-	-	642373.06	2539680.53	-	Метод спутниковых геодезических измерений (определений)	$Mt = \sqrt{(m_0^2 + m_1^2)} = \sqrt{(0,10^2 + 0^2)} = 0,10$
н2О	-	-	-	642381.41	2539690.75	-	Метод спутниковых геодезических измерений (определений)	$Mt = \sqrt{(m_0^2 + m_1^2)} = \sqrt{(0,10^2 + 0^2)} = 0,10$
н3О	-	-	-	642368.96	2539701.04	-	Метод спутниковых геодезических измерений (определений)	$Mt = \sqrt{(m_0^2 + m_1^2)} = \sqrt{(0,10^2 + 0^2)} = 0,10$
н4О	-	-	-	642360.65	2539690.38	-	Метод спутниковых геодезических измерений (определений)	$Mt = \sqrt{(m_0^2 + m_1^2)} = \sqrt{(0,10^2 + 0^2)} = 0,10$
н1О	-	-	-	642373.06	2539680.53	-	Метод спутниковых геодезических измерений (определений)	$Mt = \sqrt{(m_0^2 + m_1^2)} = \sqrt{(0,10^2 + 0^2)} = 0,10$

**2. Сведения о характеристиках объекта недвижимости
с кадастровым номером : 29:16:081001:44 :**

№ п/п	Наименование характеристики	Значение характеристики
1	2	3
1.	Вид объекта недвижимости	здание
2.	Ранее присвоенный государственный учетный номер (инвентарный) здания, сооружения, объекта незавершенного строительства	-
3.	Кадастровый номер земельного участка (земельных участков), в границах которого (которых) расположены здание, сооружение, объект незавершенного строительства	29:16:081103:3
4.	Уникальный учетный номер кадастрового квартала, в границах которого расположены здание, сооружение, объект незавершенного строительства	29:16:081103

2. Сведения о характеристиках объекта недвижимости с кадастровым номером : 29:16:081001:44 :

№ п/п	Наименование характеристики	Значение характеристики
1	2	3
5.	Адрес здания, сооружения, объекта незавершенного строительства	Российская Федерация, Архангельская область, район Приморский, деревня Малые Карелы, территория туристический комплекс Малые Карелы, сооружение 11
5.1.	Сведения о местоположении здания, сооружения, объекта незавершенного строительства (при отсутствии адреса) в структурированном в соответствии с федеральной информационной адресной системой виде	-
5.2.	Дополнительные сведения о местоположении	-
6.	Иные сведения	-

3. Пояснения к сведениям об объекте недвижимости с кадастровым номером 29:16:081001:44 :

1.	-
----	---

**Описание местоположения зданий, сооружений,
объектов незавершенного строительства на земельном участке**

1. Сведения о характерных точках контура объекта недвижимости с кадастровым номером : 29:16:081001:45 :

Система координат МСК-29, зона 2

Зона № 2

Обозначение характерных точек контура	Содержатся в Едином государственном реестре недвижимости			Определены в ходе выполнения комплексных кадастровых работ			Метод определения координат	Формулы, примененные для расчета средней квадратической погрешности определения координат характерных точек (Mt), м, с подставленными в такие формулы значениями и итоговые (вычисленные) значения Mt, м
	Координаты, м		Радиус, м	Координаты, м		Радиус, м		
	X	Y	R	X	Y	R		
1	2	3	4	5	6	7	8	9
н1О	-	-	-	642323.66	2539691.39	-	Метод спутниковых геодезических измерений (определений)	$Mt = \sqrt{(m_0^2 + m_1^2)} = \sqrt{(0,10^2 + 0^2)} = 0,10$
н2О	-	-	-	642331.42	2539700.48	-	Метод спутниковых геодезических измерений (определений)	$Mt = \sqrt{(m_0^2 + m_1^2)} = \sqrt{(0,10^2 + 0^2)} = 0,10$
н3О	-	-	-	642321.30	2539709.44	-	Метод спутниковых геодезических измерений (определений)	$Mt = \sqrt{(m_0^2 + m_1^2)} = \sqrt{(0,10^2 + 0^2)} = 0,10$
н4О	-	-	-	642313.19	2539699.80	-	Метод спутниковых геодезических измерений (определений)	$Mt = \sqrt{(m_0^2 + m_1^2)} = \sqrt{(0,10^2 + 0^2)} = 0,10$
н1О	-	-	-	642323.66	2539691.39	-	Метод спутниковых геодезических измерений (определений)	$Mt = \sqrt{(m_0^2 + m_1^2)} = \sqrt{(0,10^2 + 0^2)} = 0,10$

2. Сведения о характеристиках объекта недвижимости с кадастровым номером : 29:16:081001:45 :

№ п/п	Наименование характеристики	Значение характеристики
1	2	3
1.	Вид объекта недвижимости	здание
2.	Ранее присвоенный государственный учетный номер (инвентарный) здания, сооружения, объекта незавершенного строительства	-
3.	Кадастровый номер земельного участка (земельных участков), в границах которого (которых) расположены здание, сооружение, объект незавершенного строительства	29:16:081103:3
4.	Уникальный учетный номер кадастрового квартала, в границах которого расположены здание, сооружение, объект незавершенного строительства	29:16:081103

2. Сведения о характеристиках объекта недвижимости с кадастровым номером : 29:16:081001:45 :

№ п/п	Наименование характеристики	Значение характеристики
1	2	3
5.	Адрес здания, сооружения, объекта незавершенного строительства	Российская Федерация, Архангельская область, район Приморский, деревня Малые Карелы, территория туристический комплекс Малые Карелы, сооружение 9
5.1.	Сведения о местоположении здания, сооружения, объекта незавершенного строительства (при отсутствии адреса) в структурированном в соответствии с федеральной информационной адресной системой виде	-
5.2.	Дополнительные сведения о местоположении	-
6.	Иные сведения	-

3. Пояснения к сведениям об объекте недвижимости с кадастровым номером 29:16:081001:45 :

1.	-
----	---

**Описание местоположения зданий, сооружений,
объектов незавершенного строительства на земельном участке**

**1. Сведения о характерных точках контура объекта недвижимости
с кадастровым номером : 29:16:081001:46 :**

Система координат МСК-29, зона 2

Зона № 2

Обозначение характерных точек контура	Содержатся в Едином государственном реестре недвижимости			Определены в ходе выполнения комплексных кадастровых работ			Метод опреде ления коор динат	Формулы, примененные для расчета средней квадратической погрешности определения координат характерных точек (Mt), м, с подставленными в такие формулы значениями и итоговые (вычисленные) значения Mt, м
	Координаты, м		Ради ус, м	Координаты, м		Ради ус, м		
	X	Y	R	X	Y	R		
1	2	3	4	5	6	7	8	9
н1О	-	-	-	642316.25	2539660.04	-	Метод спутниковых геодезических измерений (определений)	$Mt = \sqrt{(m_0^2 + m_1^2)} = \sqrt{(0,10^2 + 0^2)} = 0,10$
н2О	-	-	-	642311.61	2539671.26	-	Метод спутниковых геодезических измерений (определений)	$Mt = \sqrt{(m_0^2 + m_1^2)} = \sqrt{(0,10^2 + 0^2)} = 0,10$
н3О	-	-	-	642298.95	2539666.34	-	Метод спутниковых геодезических измерений (определений)	$Mt = \sqrt{(m_0^2 + m_1^2)} = \sqrt{(0,10^2 + 0^2)} = 0,10$
н4О	-	-	-	642303.64	2539654.79	-	Метод спутниковых геодезических измерений (определений)	$Mt = \sqrt{(m_0^2 + m_1^2)} = \sqrt{(0,10^2 + 0^2)} = 0,10$
н1О	-	-	-	642316.25	2539660.04	-	Метод спутниковых геодезических измерений (определений)	$Mt = \sqrt{(m_0^2 + m_1^2)} = \sqrt{(0,10^2 + 0^2)} = 0,10$

**2. Сведения о характеристиках объекта недвижимости
с кадастровым номером : 29:16:081001:46 :**

№ п/п	Наименование характеристики	Значение характеристики
1	2	3
1.	Вид объекта недвижимости	здание
2.	Ранее присвоенный государственный учетный номер (инвентарный) здания, сооружения, объекта незавершенного строительства	-
3.	Кадастровый номер земельного участка (земельных участков), в границах которого (которых) расположены здание, сооружение, объект незавершенного строительства	29:16:000000:7861
4.	Уникальный учетный номер кадастрового квартала, в границах которого расположены здание, сооружение, объект незавершенного строительства	29:16:081103

2. Сведения о характеристиках объекта недвижимости с кадастровым номером : 29:16:081001:46 :

№ п/п	Наименование характеристики	Значение характеристики
1	2	3
5.	Адрес здания, сооружения, объекта незавершенного строительства	Российская Федерация, Архангельская область, район Приморский, деревня Малые Карелы, территория туристический комплекс Малые Карелы, сооружение 8
5.1.	Сведения о местоположении здания, сооружения, объекта незавершенного строительства (при отсутствии адреса) в структурированном в соответствии с федеральной информационной адресной системой виде	-
5.2.	Дополнительные сведения о местоположении	-
6.	Иные сведения	-

3. Пояснения к сведениям об объекте недвижимости с кадастровым номером 29:16:081001:46 :

1.	-
----	---

Описание местоположения зданий, сооружений, объектов незавершенного строительства на земельном участке

1. Сведения о характерных точках контура объекта недвижимости с кадастровым номером : 29:16:081001:47 :

Система координат МСК-29, зона 2

Зона № 2

Обозначение характерных точек контура	Содержатся в Едином государственном реестре недвижимости			Определены в ходе выполнения комплексных кадастровых работ			Метод опреде ления коор динат	Формулы, примененные для расчета средней квадратической погрешности определения координат характерных точек (Mt), м, с подставленными в такие формулы значениями и итоговые (вычисленные) значения Mt, м
	Координаты, м		Ради ус, м	Координаты, м		Ради ус, м		
	X	Y	R	X	Y	R		
1	2	3	4	5	6	7	8	9
н1О	-	-	-	642372.93	2539605.45	-	Метод спутниковых геодезических измерений (определений)	$Mt = \sqrt{(m0^2 + m1^2)} = \sqrt{(0,10^2 + 0^2)} = 0,10$
н2О	-	-	-	642376.71	2539611.36	-	Метод спутниковых геодезических измерений (определений)	$Mt = \sqrt{(m0^2 + m1^2)} = \sqrt{(0,10^2 + 0^2)} = 0,10$
н3О	-	-	-	642378.06	2539610.49	-	Метод спутниковых геодезических измерений (определений)	$Mt = \sqrt{(m0^2 + m1^2)} = \sqrt{(0,10^2 + 0^2)} = 0,10$
н4О	-	-	-	642379.01	2539611.98	-	Метод спутниковых геодезических измерений (определений)	$Mt = \sqrt{(m0^2 + m1^2)} = \sqrt{(0,10^2 + 0^2)} = 0,10$
н5О	-	-	-	642377.66	2539612.85	-	Метод спутниковых геодезических измерений (определений)	$Mt = \sqrt{(m0^2 + m1^2)} = \sqrt{(0,10^2 + 0^2)} = 0,10$
н6О	-	-	-	642380.20	2539616.81	-	Метод спутниковых геодезических измерений (определений)	$Mt = \sqrt{(m0^2 + m1^2)} = \sqrt{(0,10^2 + 0^2)} = 0,10$
н7О	-	-	-	642381.05	2539616.26	-	Метод спутниковых геодезических измерений (определений)	$Mt = \sqrt{(m0^2 + m1^2)} = \sqrt{(0,10^2 + 0^2)} = 0,10$
н8О	-	-	-	642381.55	2539617.03	-	Метод спутниковых геодезических измерений (определений)	$Mt = \sqrt{(m0^2 + m1^2)} = \sqrt{(0,10^2 + 0^2)} = 0,10$
н9О	-	-	-	642382.02	2539616.67	-	Метод спутниковых геодезических измерений (определений)	$Mt = \sqrt{(m0^2 + m1^2)} = \sqrt{(0,10^2 + 0^2)} = 0,10$

1. Сведения о характерных точках контура объекта недвижимости с кадастровым номером : 29:16:081001:47 :

Система координат МСК-29, зона 2

Зона № 2

Обозначение характерных точек контура	Содержатся в Едином государственном реестре недвижимости			Определены в ходе выполнения комплексных кадастровых работ			Метод определения координат	Формулы, примененные для расчета средней квадратической погрешности определения координат характерных точек (Mt), м, с подставленными в такие формулы значениями и итоговые (вычисленные) значения Mt, м
	Координаты, м		Радиус, м	Координаты, м		Радиус, м		
	X	Y	R	X	Y	R		
1	2	3	4	5	6	7	8	9
н100	-	-	-	642382.84	2539617.88	-	Метод спутниковых геодезических измерений (определений)	$Mt = \sqrt{(m0^2 + m1^2)} = \sqrt{(0,10^2 + 0^2)} = 0,10$
н110	-	-	-	642381.46	2539618.77	-	Метод спутниковых геодезических измерений (определений)	$Mt = \sqrt{(m0^2 + m1^2)} = \sqrt{(0,10^2 + 0^2)} = 0,10$
н120	-	-	-	642382.99	2539621.13	-	Метод спутниковых геодезических измерений (определений)	$Mt = \sqrt{(m0^2 + m1^2)} = \sqrt{(0,10^2 + 0^2)} = 0,10$
н130	-	-	-	642384.46	2539620.19	-	Метод спутниковых геодезических измерений (определений)	$Mt = \sqrt{(m0^2 + m1^2)} = \sqrt{(0,10^2 + 0^2)} = 0,10$
н140	-	-	-	642385.40	2539621.77	-	Метод спутниковых геодезических измерений (определений)	$Mt = \sqrt{(m0^2 + m1^2)} = \sqrt{(0,10^2 + 0^2)} = 0,10$
н150	-	-	-	642383.98	2539622.68	-	Метод спутниковых геодезических измерений (определений)	$Mt = \sqrt{(m0^2 + m1^2)} = \sqrt{(0,10^2 + 0^2)} = 0,10$
н160	-	-	-	642387.77	2539628.56	-	Метод спутниковых геодезических измерений (определений)	$Mt = \sqrt{(m0^2 + m1^2)} = \sqrt{(0,10^2 + 0^2)} = 0,10$
н170	-	-	-	642386.65	2539629.28	-	Метод спутниковых геодезических измерений (определений)	$Mt = \sqrt{(m0^2 + m1^2)} = \sqrt{(0,10^2 + 0^2)} = 0,10$
н180	-	-	-	642388.86	2539632.64	-	Метод спутниковых геодезических измерений (определений)	$Mt = \sqrt{(m0^2 + m1^2)} = \sqrt{(0,10^2 + 0^2)} = 0,10$
н190	-	-	-	642379.26	2539638.48	-	Метод спутниковых геодезических измерений (определений)	$Mt = \sqrt{(m0^2 + m1^2)} = \sqrt{(0,10^2 + 0^2)} = 0,10$

1. Сведения о характерных точках контура объекта недвижимости с кадастровым номером : 29:16:081001:47 :

Система координат МСК-29, зона 2

Зона № 2

Обозначение характерных точек контура	Содержатся в Едином государственном реестре недвижимости			Определены в ходе выполнения комплексных кадастровых работ			Метод определения координат	Формулы, примененные для расчета средней квадратической погрешности определения координат характерных точек (Mt), м, с подставленными в такие формулы значениями и итоговые (вычисленные) значения Mt, м
	Координаты, м		Радиус, м	Координаты, м		Радиус, м		
	X	Y	R	X	Y	R		
1	2	3	4	5	6	7	8	9
н200	-	-	-	642375.29	2539632.66	-	Метод спутниковых геодезических измерений (определений)	$Mt = \sqrt{(m0^2 + m1^2)} = \sqrt{(0,10^2 + 0^2)} = 0,10$
н210	-	-	-	642375.54	2539632.49	-	Метод спутниковых геодезических измерений (определений)	$Mt = \sqrt{(m0^2 + m1^2)} = \sqrt{(0,10^2 + 0^2)} = 0,10$
н220	-	-	-	642372.53	2539627.95	-	Метод спутниковых геодезических измерений (определений)	$Mt = \sqrt{(m0^2 + m1^2)} = \sqrt{(0,10^2 + 0^2)} = 0,10$
н230	-	-	-	642372.19	2539628.16	-	Метод спутниковых геодезических измерений (определений)	$Mt = \sqrt{(m0^2 + m1^2)} = \sqrt{(0,10^2 + 0^2)} = 0,10$
н240	-	-	-	642366.95	2539619.80	-	Метод спутниковых геодезических измерений (определений)	$Mt = \sqrt{(m0^2 + m1^2)} = \sqrt{(0,10^2 + 0^2)} = 0,10$
н250	-	-	-	642367.29	2539619.59	-	Метод спутниковых геодезических измерений (определений)	$Mt = \sqrt{(m0^2 + m1^2)} = \sqrt{(0,10^2 + 0^2)} = 0,10$
н260	-	-	-	642364.38	2539615.11	-	Метод спутниковых геодезических измерений (определений)	$Mt = \sqrt{(m0^2 + m1^2)} = \sqrt{(0,10^2 + 0^2)} = 0,10$
н270	-	-	-	642364.04	2539615.32	-	Метод спутниковых геодезических измерений (определений)	$Mt = \sqrt{(m0^2 + m1^2)} = \sqrt{(0,10^2 + 0^2)} = 0,10$
н280	-	-	-	642361.39	2539611.06	-	Метод спутниковых геодезических измерений (определений)	$Mt = \sqrt{(m0^2 + m1^2)} = \sqrt{(0,10^2 + 0^2)} = 0,10$
н290	-	-	-	642370.77	2539604.81	-	Метод спутниковых геодезических измерений (определений)	$Mt = \sqrt{(m0^2 + m1^2)} = \sqrt{(0,10^2 + 0^2)} = 0,10$

1. Сведения о характерных точках контура объекта недвижимости с кадастровым номером : 29:16:081001:47 :								
Система координат МСК-29, зона 2							Зона № 2	
Обозначение характерных точек контура	Содержатся в Едином государственном реестре недвижимости			Определены в ходе выполнения комплексных кадастровых работ			Метод определения координат	Формулы, примененные для расчета средней квадратической погрешности определения координат характерных точек (Mt), м, с подставленными в такие формулы значениями и итоговые (вычисленные) значения Mt, м
	Координаты, м		Радиус, м	Координаты, м		Радиус, м		
	X	Y	R	X	Y	R		
1	2	3	4	5	6	7	8	9
н300	-	-	-	642371.67	2539606.26	-	Метод спутниковых геодезических измерений (определений)	$Mt = \sqrt{(m0^2 + m1^2)} = \sqrt{(0,10^2 + 0^2)} = 0,10$
н10	-	-	-	642372.93	2539605.45	-	Метод спутниковых геодезических измерений (определений)	$Mt = \sqrt{(m0^2 + m1^2)} = \sqrt{(0,10^2 + 0^2)} = 0,10$
2. Сведения о характеристиках объекта недвижимости с кадастровым номером : 29:16:081001:47 :								
№ п/п	Наименование характеристики						Значение характеристики	
1	2						3	
1.	Вид объекта недвижимости						здание	
2.	Ранее присвоенный государственный учетный номер (инвентарный) здания, сооружения, объекта незавершенного строительства						-	
3.	Кадастровый номер земельного участка (земельных участков), в границах которого (которых) расположены здание, сооружение, объект незавершенного строительства						29:16:000000:7861	
4.	Уникальный учетный номер кадастрового квартала, в границах которого расположены здание, сооружение, объект незавершенного строительства						29:16:081103	
5.	Адрес здания, сооружения, объекта незавершенного строительства						Российская Федерация, Архангельская область, район Приморский, деревня Малые Карелы, территория туристический комплекс Малые Карелы, сооружение 5	
5.1.	Сведения о местоположении здания, сооружения, объекта незавершенного строительства (при отсутствии адреса) в структурированном в соответствии с федеральной информационной адресной системой виде						-	
5.2.	Дополнительные сведения о местоположении						-	
6.	Иные сведения						-	
3. Пояснения к сведениям об объекте недвижимости с кадастровым номером 29:16:081001:47 :								
1.	-							

**Описание местоположения зданий, сооружений,
объектов незавершенного строительства на земельном участке**

1. Сведения о характерных точках контура объекта недвижимости с кадастровым номером : 29:16:081001:48 :

Система координат МСК-29, зона 2

Зона № 2

Обозначение характерных точек контура	Содержатся в Едином государственном реестре недвижимости			Определены в ходе выполнения комплексных кадастровых работ			Метод определения координат	Формулы, примененные для расчета средней квадратической погрешности определения координат характерных точек (Mt), м, с подставленными в такие формулы значениями и итоговые (вычисленные) значения Mt, м
	Координаты, м		Радиус, м	Координаты, м		Радиус, м		
	X	Y	R	X	Y	R		
1	2	3	4	5	6	7	8	9
н1О	-	-	-	642337.51	2539620.51	-	Метод спутниковых геодезических измерений (определений)	$Mt = \sqrt{(m_0^2 + m_1^2)} = \sqrt{(0,10^2 + 0^2)} = 0,10$
н2О	-	-	-	642338.29	2539636.37	-	Метод спутниковых геодезических измерений (определений)	$Mt = \sqrt{(m_0^2 + m_1^2)} = \sqrt{(0,10^2 + 0^2)} = 0,10$
н3О	-	-	-	642325.18	2539637.09	-	Метод спутниковых геодезических измерений (определений)	$Mt = \sqrt{(m_0^2 + m_1^2)} = \sqrt{(0,10^2 + 0^2)} = 0,10$
н4О	-	-	-	642324.36	2539620.97	-	Метод спутниковых геодезических измерений (определений)	$Mt = \sqrt{(m_0^2 + m_1^2)} = \sqrt{(0,10^2 + 0^2)} = 0,10$
н1О	-	-	-	642337.51	2539620.51	-	Метод спутниковых геодезических измерений (определений)	$Mt = \sqrt{(m_0^2 + m_1^2)} = \sqrt{(0,10^2 + 0^2)} = 0,10$

2. Сведения о характеристиках объекта недвижимости с кадастровым номером : 29:16:081001:48 :

№ п/п	Наименование характеристики	Значение характеристики
1	2	3
1.	Вид объекта недвижимости	здание
2.	Ранее присвоенный государственный учетный номер (инвентарный) здания, сооружения, объекта незавершенного строительства	-
3.	Кадастровый номер земельного участка (земельных участков), в границах которого (которых) расположены здание, сооружение, объект незавершенного строительства	29:16:000000:7861
4.	Уникальный учетный номер кадастрового квартала, в границах которого расположены здание, сооружение, объект незавершенного строительства	29:16:081103

2. Сведения о характеристиках объекта недвижимости с кадастровым номером : 29:16:081001:48 :

№ п/п	Наименование характеристики	Значение характеристики
1	2	3
5.	Адрес здания, сооружения, объекта незавершенного строительства	Российская Федерация, Архангельская область, район Приморский, деревня Малые Карелы, территория туристический комплекс Малые Карелы, сооружение 7
5.1.	Сведения о местоположении здания, сооружения, объекта незавершенного строительства (при отсутствии адреса) в структурированном в соответствии с федеральной информационной адресной системой виде	-
5.2.	Дополнительные сведения о местоположении	-
6.	Иные сведения	-

3. Пояснения к сведениям об объекте недвижимости с кадастровым номером 29:16:081001:48 :

1.	-
----	---

**Описание местоположения зданий, сооружений,
объектов незавершенного строительства на земельном участке**

**1. Сведения о характерных точках контура объекта недвижимости
с кадастровым номером : 29:16:081001:49 :**

Система координат МСК-29, зона 2

Зона № 2

Обозначение характерных точек контура	Содержатся в Едином государственном реестре недвижимости			Определены в ходе выполнения комплексных кадастровых работ			Метод опреде ления коор динат	Формулы, примененные для расчета средней квадратической погрешности определения координат характерных точек (Mt), м, с подставленными в такие формулы значениями и итоговые (вычисленные) значения Mt, м
	Координаты, м		Ради ус, м	Координаты, м		Ради ус, м		
	X	Y	R	X	Y	R		
1	2	3	4	5	6	7	8	9
н1О	-	-	-	642393.82	2539556.40	-	Метод спутниковых геодезических измерений (определений)	$Mt = \sqrt{(m_0^2 + m_1^2)} = \sqrt{(0,10^2 + 0^2)} = 0,10$
н2О	-	-	-	642416.27	2539590.57	-	Метод спутниковых геодезических измерений (определений)	$Mt = \sqrt{(m_0^2 + m_1^2)} = \sqrt{(0,10^2 + 0^2)} = 0,10$
н3О	-	-	-	642411.11	2539593.99	-	Метод спутниковых геодезических измерений (определений)	$Mt = \sqrt{(m_0^2 + m_1^2)} = \sqrt{(0,10^2 + 0^2)} = 0,10$
н4О	-	-	-	642413.82	2539598.11	-	Метод спутниковых геодезических измерений (определений)	$Mt = \sqrt{(m_0^2 + m_1^2)} = \sqrt{(0,10^2 + 0^2)} = 0,10$
н5О	-	-	-	642403.65	2539604.84	-	Метод спутниковых геодезических измерений (определений)	$Mt = \sqrt{(m_0^2 + m_1^2)} = \sqrt{(0,10^2 + 0^2)} = 0,10$
н6О	-	-	-	642400.10	2539599.37	-	Метод спутниковых геодезических измерений (определений)	$Mt = \sqrt{(m_0^2 + m_1^2)} = \sqrt{(0,10^2 + 0^2)} = 0,10$
н7О	-	-	-	642399.50	2539599.74	-	Метод спутниковых геодезических измерений (определений)	$Mt = \sqrt{(m_0^2 + m_1^2)} = \sqrt{(0,10^2 + 0^2)} = 0,10$
н8О	-	-	-	642396.37	2539594.87	-	Метод спутниковых геодезических измерений (определений)	$Mt = \sqrt{(m_0^2 + m_1^2)} = \sqrt{(0,10^2 + 0^2)} = 0,10$
н9О	-	-	-	642396.99	2539594.42	-	Метод спутниковых геодезических измерений (определений)	$Mt = \sqrt{(m_0^2 + m_1^2)} = \sqrt{(0,10^2 + 0^2)} = 0,10$

1. Сведения о характерных точках контура объекта недвижимости с кадастровым номером : 29:16:081001:49 :								
Система координат МСК-29, зона 2							Зона № 2	
Обозначение характерных точек контура	Содержатся в Едином государственном реестре недвижимости			Определены в ходе выполнения комплексных кадастровых работ			Метод определения координат	Формулы, примененные для расчета средней квадратической погрешности определения координат характерных точек (Mt), м, с подставленными в такие формулы значениями и итоговые (вычисленные) значения Mt, м
	Координаты, м		Радиус, м	Координаты, м		Радиус, м		
	X	Y	R	X	Y	R		
1	2	3	4	5	6	7	8	9
н100	-	-	-	642395.70	2539592.60	-	Метод спутниковых геодезических измерений (определений)	$Mt = \sqrt{(m0^2 + m1^2)} = \sqrt{(0,10^2 + 0^2)} = 0,10$
н110	-	-	-	642396.62	2539591.99	-	Метод спутниковых геодезических измерений (определений)	$Mt = \sqrt{(m0^2 + m1^2)} = \sqrt{(0,10^2 + 0^2)} = 0,10$
н120	-	-	-	642379.34	2539565.94	-	Метод спутниковых геодезических измерений (определений)	$Mt = \sqrt{(m0^2 + m1^2)} = \sqrt{(0,10^2 + 0^2)} = 0,10$
н130	-	-	-	642382.44	2539563.88	-	Метод спутниковых геодезических измерений (определений)	$Mt = \sqrt{(m0^2 + m1^2)} = \sqrt{(0,10^2 + 0^2)} = 0,10$
н140	-	-	-	642381.53	2539562.49	-	Метод спутниковых геодезических измерений (определений)	$Mt = \sqrt{(m0^2 + m1^2)} = \sqrt{(0,10^2 + 0^2)} = 0,10$
н150	-	-	-	642387.26	2539558.69	-	Метод спутниковых геодезических измерений (определений)	$Mt = \sqrt{(m0^2 + m1^2)} = \sqrt{(0,10^2 + 0^2)} = 0,10$
н160	-	-	-	642388.19	2539560.11	-	Метод спутниковых геодезических измерений (определений)	$Mt = \sqrt{(m0^2 + m1^2)} = \sqrt{(0,10^2 + 0^2)} = 0,10$
н10	-	-	-	642393.82	2539556.40	-	Метод спутниковых геодезических измерений (определений)	$Mt = \sqrt{(m0^2 + m1^2)} = \sqrt{(0,10^2 + 0^2)} = 0,10$
2. Сведения о характеристиках объекта недвижимости с кадастровым номером : 29:16:081001:49 :								
№ п/п	Наименование характеристики						Значение характеристики	
1	2						3	
1.	Вид объекта недвижимости						здание	

2. Сведения о характеристиках объекта недвижимости с кадастровым номером : 29:16:081001:49 :

№ п/п	Наименование характеристики	Значение характеристики
1	2	3
2.	Ранее присвоенный государственный учетный номер (инвентарный) здания, сооружения, объекта незавершенного строительства	-
3.	Кадастровый номер земельного участка (земельных участков), в границах которого (которых) расположены здание, сооружение, объект незавершенного строительства	29:16:000000:7861
4.	Уникальный учетный номер кадастрового квартала, в границах которого расположены здание, сооружение, объект незавершенного строительства	29:16:081103
5.	Адрес здания, сооружения, объекта незавершенного строительства	Российская Федерация, Архангельская область, район Приморский, деревня Малые Карелы, территория туристический комплекс Малые Карелы, сооружение 19
5.1.	Сведения о местоположении здания, сооружения, объекта незавершенного строительства (при отсутствии адреса) в структурированном в соответствии с федеральной информационной адресной системой виде	-
5.2.	Дополнительные сведения о местоположении	-
6.	Иные сведения	-

3. Пояснения к сведениям об объекте недвижимости с кадастровым номером 29:16:081001:49 :

1.	-
----	---

Описание местоположения зданий, сооружений, объектов незавершенного строительства на земельном участке

1. Сведения о характерных точках контура объекта недвижимости с кадастровым номером : 29:16:081101:99 :

Система координат МСК-29, зона 2

Зона № 2

Обозначение характерных точек контура	Содержатся в Едином государственном реестре недвижимости			Определены в ходе выполнения комплексных кадастровых работ			Метод опреде ления коор динат	Формулы, примененные для расчета средней квадратической погрешности определения координат характерных точек (Mt), м, с подставленными в такие формулы значениями и итоговые (вычисленные) значения Mt, м
	Координаты, м		Ради ус, м	Координаты, м		Ради ус, м		
	X	Y	R	X	Y	R		
1	2	3	4	5	6	7	8	9
н1О	-	-	-	642600.05	2539632.90	-	Метод спутниковых геодезических измерений (определений)	$Mt = \sqrt{(m_0^2 + m_1^2)} = \sqrt{(0,10^2 + 0^2)} = 0,10$
н2О	-	-	-	642599.00	2539635.67	-	Метод спутниковых геодезических измерений (определений)	$Mt = \sqrt{(m_0^2 + m_1^2)} = \sqrt{(0,10^2 + 0^2)} = 0,10$
н3О	-	-	-	642599.72	2539635.95	-	Метод спутниковых геодезических измерений (определений)	$Mt = \sqrt{(m_0^2 + m_1^2)} = \sqrt{(0,10^2 + 0^2)} = 0,10$
н4О	-	-	-	642599.16	2539637.52	-	Метод спутниковых геодезических измерений (определений)	$Mt = \sqrt{(m_0^2 + m_1^2)} = \sqrt{(0,10^2 + 0^2)} = 0,10$
н5О	-	-	-	642598.40	2539637.24	-	Метод спутниковых геодезических измерений (определений)	$Mt = \sqrt{(m_0^2 + m_1^2)} = \sqrt{(0,10^2 + 0^2)} = 0,10$
н6О	-	-	-	642597.61	2539639.31	-	Метод спутниковых геодезических измерений (определений)	$Mt = \sqrt{(m_0^2 + m_1^2)} = \sqrt{(0,10^2 + 0^2)} = 0,10$
н7О	-	-	-	642598.34	2539639.59	-	Метод спутниковых геодезических измерений (определений)	$Mt = \sqrt{(m_0^2 + m_1^2)} = \sqrt{(0,10^2 + 0^2)} = 0,10$
н8О	-	-	-	642599.43	2539640.00	-	Метод спутниковых геодезических измерений (определений)	$Mt = \sqrt{(m_0^2 + m_1^2)} = \sqrt{(0,10^2 + 0^2)} = 0,10$
н9О	-	-	-	642599.06	2539641.05	-	Метод спутниковых геодезических измерений (определений)	$Mt = \sqrt{(m_0^2 + m_1^2)} = \sqrt{(0,10^2 + 0^2)} = 0,10$

1. Сведения о характерных точках контура объекта недвижимости с кадастровым номером : 29:16:081101:99 :

Система координат МСК-29, зона 2

Зона № 2

Обозначение характерных точек контура	Содержатся в Едином государственном реестре недвижимости			Определены в ходе выполнения комплексных кадастровых работ			Метод определения координат	Формулы, примененные для расчета средней квадратической погрешности определения координат характерных точек (Mt), м, с подставленными в такие формулы значениями и итоговые (вычисленные) значения Mt, м
	Координаты, м		Радиус, м	Координаты, м		Радиус, м		
	X	Y	R	X	Y	R		
1	2	3	4	5	6	7	8	9
н100	-	-	-	642601.70	2539642.12	-	Метод спутниковых геодезических измерений (определений)	$Mt = \sqrt{(m0^2 + m1^2)} = \sqrt{(0,10^2 + 0^2)} = 0,10$
н110	-	-	-	642601.28	2539643.30	-	Метод спутниковых геодезических измерений (определений)	$Mt = \sqrt{(m0^2 + m1^2)} = \sqrt{(0,10^2 + 0^2)} = 0,10$
н120	-	-	-	642598.52	2539642.31	-	Метод спутниковых геодезических измерений (определений)	$Mt = \sqrt{(m0^2 + m1^2)} = \sqrt{(0,10^2 + 0^2)} = 0,10$
н130	-	-	-	642598.22	2539643.14	-	Метод спутниковых геодезических измерений (определений)	$Mt = \sqrt{(m0^2 + m1^2)} = \sqrt{(0,10^2 + 0^2)} = 0,10$
н140	-	-	-	642597.08	2539642.78	-	Метод спутниковых геодезических измерений (определений)	$Mt = \sqrt{(m0^2 + m1^2)} = \sqrt{(0,10^2 + 0^2)} = 0,10$
н150	-	-	-	642596.39	2539642.51	-	Метод спутниковых геодезических измерений (определений)	$Mt = \sqrt{(m0^2 + m1^2)} = \sqrt{(0,10^2 + 0^2)} = 0,10$
н160	-	-	-	642594.32	2539647.95	-	Метод спутниковых геодезических измерений (определений)	$Mt = \sqrt{(m0^2 + m1^2)} = \sqrt{(0,10^2 + 0^2)} = 0,10$
н170	-	-	-	642595.17	2539648.27	-	Метод спутниковых геодезических измерений (определений)	$Mt = \sqrt{(m0^2 + m1^2)} = \sqrt{(0,10^2 + 0^2)} = 0,10$
н180	-	-	-	642594.56	2539649.86	-	Метод спутниковых геодезических измерений (определений)	$Mt = \sqrt{(m0^2 + m1^2)} = \sqrt{(0,10^2 + 0^2)} = 0,10$
н190	-	-	-	642593.72	2539649.53	-	Метод спутниковых геодезических измерений (определений)	$Mt = \sqrt{(m0^2 + m1^2)} = \sqrt{(0,10^2 + 0^2)} = 0,10$

1. Сведения о характерных точках контура объекта недвижимости с кадастровым номером : 29:16:081101:99 :

Система координат МСК-29, зона 2

Зона № 2

Обозначение характерных точек контура	Содержатся в Едином государственном реестре недвижимости			Определены в ходе выполнения комплексных кадастровых работ			Метод определения координат	Формулы, примененные для расчета средней квадратической погрешности определения координат характерных точек (Mt), м, с подставленными в такие формулы значениями и итоговые (вычисленные) значения Mt, м
	Координаты, м		Радиус, м	Координаты, м		Радиус, м		
	X	Y	R	X	Y	R		
1	2	3	4	5	6	7	8	9
н200	-	-	-	642591.41	2539655.58	-	Метод спутниковых геодезических измерений (определений)	$Mt = \sqrt{(m0^2 + m1^2)} = \sqrt{(0,10^2 + 0^2)} = 0,10$
н210	-	-	-	642592.08	2539655.82	-	Метод спутниковых геодезических измерений (определений)	$Mt = \sqrt{(m0^2 + m1^2)} = \sqrt{(0,10^2 + 0^2)} = 0,10$
н220	-	-	-	642593.17	2539656.21	-	Метод спутниковых геодезических измерений (определений)	$Mt = \sqrt{(m0^2 + m1^2)} = \sqrt{(0,10^2 + 0^2)} = 0,10$
н230	-	-	-	642592.93	2539657.02	-	Метод спутниковых геодезических измерений (определений)	$Mt = \sqrt{(m0^2 + m1^2)} = \sqrt{(0,10^2 + 0^2)} = 0,10$
н240	-	-	-	642595.08	2539657.87	-	Метод спутниковых геодезических измерений (определений)	$Mt = \sqrt{(m0^2 + m1^2)} = \sqrt{(0,10^2 + 0^2)} = 0,10$
н250	-	-	-	642594.66	2539659.08	-	Метод спутниковых геодезических измерений (определений)	$Mt = \sqrt{(m0^2 + m1^2)} = \sqrt{(0,10^2 + 0^2)} = 0,10$
н260	-	-	-	642592.43	2539658.30	-	Метод спутниковых геодезических измерений (определений)	$Mt = \sqrt{(m0^2 + m1^2)} = \sqrt{(0,10^2 + 0^2)} = 0,10$
н270	-	-	-	642591.98	2539659.39	-	Метод спутниковых геодезических измерений (определений)	$Mt = \sqrt{(m0^2 + m1^2)} = \sqrt{(0,10^2 + 0^2)} = 0,10$
н280	-	-	-	642590.93	2539658.98	-	Метод спутниковых геодезических измерений (определений)	$Mt = \sqrt{(m0^2 + m1^2)} = \sqrt{(0,10^2 + 0^2)} = 0,10$
н290	-	-	-	642590.22	2539658.71	-	Метод спутниковых геодезических измерений (определений)	$Mt = \sqrt{(m0^2 + m1^2)} = \sqrt{(0,10^2 + 0^2)} = 0,10$

1. Сведения о характерных точках контура объекта недвижимости с кадастровым номером : 29:16:081101:99 :

Система координат МСК-29, зона 2

Зона № 2

Обозначение характерных точек контура	Содержатся в Едином государственном реестре недвижимости			Определены в ходе выполнения комплексных кадастровых работ			Метод определения координат	Формулы, примененные для расчета средней квадратической погрешности определения координат характерных точек (Mt), м, с подставленными в такие формулы значениями и итоговые (вычисленные) значения Mt, м
	Координаты, м		Радиус, м	Координаты, м		Радиус, м		
	X	Y	R	X	Y	R		
1	2	3	4	5	6	7	8	9
н300	-	-	-	642589.31	2539661.10	-	Метод спутниковых геодезических измерений (определений)	$Mt = \sqrt{(m0^2 + m1^2)} = \sqrt{(0,10^2 + 0^2)} = 0,10$
н310	-	-	-	642590.20	2539661.44	-	Метод спутниковых геодезических измерений (определений)	$Mt = \sqrt{(m0^2 + m1^2)} = \sqrt{(0,10^2 + 0^2)} = 0,10$
н320	-	-	-	642589.72	2539662.78	-	Метод спутниковых геодезических измерений (определений)	$Mt = \sqrt{(m0^2 + m1^2)} = \sqrt{(0,10^2 + 0^2)} = 0,10$
н330	-	-	-	642588.80	2539662.43	-	Метод спутниковых геодезических измерений (определений)	$Mt = \sqrt{(m0^2 + m1^2)} = \sqrt{(0,10^2 + 0^2)} = 0,10$
н340	-	-	-	642587.74	2539665.23	-	Метод спутниковых геодезических измерений (определений)	$Mt = \sqrt{(m0^2 + m1^2)} = \sqrt{(0,10^2 + 0^2)} = 0,10$
н350	-	-	-	642577.80	2539661.46	-	Метод спутниковых геодезических измерений (определений)	$Mt = \sqrt{(m0^2 + m1^2)} = \sqrt{(0,10^2 + 0^2)} = 0,10$
н360	-	-	-	642589.98	2539629.03	-	Метод спутниковых геодезических измерений (определений)	$Mt = \sqrt{(m0^2 + m1^2)} = \sqrt{(0,10^2 + 0^2)} = 0,10$
н10	-	-	-	642600.05	2539632.90	-	Метод спутниковых геодезических измерений (определений)	$Mt = \sqrt{(m0^2 + m1^2)} = \sqrt{(0,10^2 + 0^2)} = 0,10$

2. Сведения о характеристиках объекта недвижимости с кадастровым номером : 29:16:081101:99 :

№ п/п	Наименование характеристики	Значение характеристики
1	2	3
1.	Вид объекта недвижимости	здание

2. Сведения о характеристиках объекта недвижимости с кадастровым номером : 29:16:081101:99 :

№ п/п	Наименование характеристики	Значение характеристики
1	2	3
2.	Ранее присвоенный государственный учетный номер (инвентарный) здания, сооружения, объекта незавершенного строительства	-
3.	Кадастровый номер земельного участка (земельных участков), в границах которого (которых) расположены здание, сооружение, объект незавершенного строительства	29:16:081103:29
4.	Уникальный учетный номер кадастрового квартала, в границах которого расположены здание, сооружение, объект незавершенного строительства	29:16:081103
5.	Адрес здания, сооружения, объекта незавершенного строительства	Российская Федерация, 163502, Архангельская область, район Приморский, деревня Малые Карелы, дом 1, корпус Б
5.1.	Сведения о местоположении здания, сооружения, объекта незавершенного строительства (при отсутствии адреса) в структурированном в соответствии с федеральной информационной адресной системой виде	-
5.2.	Дополнительные сведения о местоположении	-
6.	Иные сведения	-

3. Пояснения к сведениям об объекте недвижимости с кадастровым номером 29:16:081101:99 :

1.	-
----	---

**Описание местоположения зданий, сооружений,
объектов незавершенного строительства на земельном участке**

**1. Сведения о характерных точках контура объекта недвижимости
с кадастровым номером : 29:16:000000:1292 :**

Система координат МСК-29, зона 2

Зона № 2

Обозначение характерных точек контура	Содержатся в Едином государственном реестре недвижимости			Определены в ходе выполнения комплексных кадастровых работ			Метод опреде ления коор динат	Формулы, примененные для расчета средней квадратической погрешности определения координат характерных точек (Mt), м, с подставленными в такие формулы значениями и итоговые (вычисленные) значения Mt, м
	Координаты, м		Ради ус, м	Координаты, м		Ради ус, м		
	X	Y	R	X	Y	R		
1	2	3	4	5	6	7	8	9
н1О	-	-	-	642437.34	2539537.66	-	Метод спутниковых геодезических измерений (определений)	$Mt = \sqrt{(m_0^2 + m_1^2)} = \sqrt{(0,10^2 + 0^2)} = 0,10$
н2О	-	-	-	642436.90	2539539.17	-	Метод спутниковых геодезических измерений (определений)	$Mt = \sqrt{(m_0^2 + m_1^2)} = \sqrt{(0,10^2 + 0^2)} = 0,10$
н3О	-	-	-	642435.92	2539540.40	-	Метод спутниковых геодезических измерений (определений)	$Mt = \sqrt{(m_0^2 + m_1^2)} = \sqrt{(0,10^2 + 0^2)} = 0,10$
н4О	-	-	-	642434.54	2539541.17	-	Метод спутниковых геодезических измерений (определений)	$Mt = \sqrt{(m_0^2 + m_1^2)} = \sqrt{(0,10^2 + 0^2)} = 0,10$
н5О	-	-	-	642432.98	2539541.34	-	Метод спутниковых геодезических измерений (определений)	$Mt = \sqrt{(m_0^2 + m_1^2)} = \sqrt{(0,10^2 + 0^2)} = 0,10$
н6О	-	-	-	642431.46	2539540.91	-	Метод спутниковых геодезических измерений (определений)	$Mt = \sqrt{(m_0^2 + m_1^2)} = \sqrt{(0,10^2 + 0^2)} = 0,10$
н7О	-	-	-	642430.23	2539539.92	-	Метод спутниковых геодезических измерений (определений)	$Mt = \sqrt{(m_0^2 + m_1^2)} = \sqrt{(0,10^2 + 0^2)} = 0,10$
н8О	-	-	-	642429.47	2539538.54	-	Метод спутниковых геодезических измерений (определений)	$Mt = \sqrt{(m_0^2 + m_1^2)} = \sqrt{(0,10^2 + 0^2)} = 0,10$
н9О	-	-	-	642429.29	2539536.98	-	Метод спутниковых геодезических измерений (определений)	$Mt = \sqrt{(m_0^2 + m_1^2)} = \sqrt{(0,10^2 + 0^2)} = 0,10$

1. Сведения о характерных точках контура объекта недвижимости с кадастровым номером : 29:16:000000:1292 :

Система координат МСК-29, зона 2

Зона № 2

Обозначение характерных точек контура	Содержатся в Едином государственном реестре недвижимости			Определены в ходе выполнения комплексных кадастровых работ			Метод определения координат	Формулы, примененные для расчета средней квадратической погрешности определения координат характерных точек (Mt), м, с подставленными в такие формулы значениями и итоговые (вычисленные) значения Mt, м
	Координаты, м		Радиус, м	Координаты, м		Радиус, м		
	X	Y	R	X	Y	R		
1	2	3	4	5	6	7	8	9
н100	-	-	-	642429.73	2539535.46	-	Метод спутниковых геодезических измерений (определений)	$Mt = \sqrt{(m0^2 + m1^2)} = \sqrt{(0,10^2 + 0^2)} = 0,10$
н110	-	-	-	642430.71	2539534.23	-	Метод спутниковых геодезических измерений (определений)	$Mt = \sqrt{(m0^2 + m1^2)} = \sqrt{(0,10^2 + 0^2)} = 0,10$
н120	-	-	-	642432.09	2539533.47	-	Метод спутниковых геодезических измерений (определений)	$Mt = \sqrt{(m0^2 + m1^2)} = \sqrt{(0,10^2 + 0^2)} = 0,10$
н130	-	-	-	642433.66	2539533.29	-	Метод спутниковых геодезических измерений (определений)	$Mt = \sqrt{(m0^2 + m1^2)} = \sqrt{(0,10^2 + 0^2)} = 0,10$
н140	-	-	-	642435.17	2539533.73	-	Метод спутниковых геодезических измерений (определений)	$Mt = \sqrt{(m0^2 + m1^2)} = \sqrt{(0,10^2 + 0^2)} = 0,10$
н150	-	-	-	642436.40	2539534.71	-	Метод спутниковых геодезических измерений (определений)	$Mt = \sqrt{(m0^2 + m1^2)} = \sqrt{(0,10^2 + 0^2)} = 0,10$
н160	-	-	-	642437.16	2539536.09	-	Метод спутниковых геодезических измерений (определений)	$Mt = \sqrt{(m0^2 + m1^2)} = \sqrt{(0,10^2 + 0^2)} = 0,10$
н10	-	-	-	642437.34	2539537.66	-	Метод спутниковых геодезических измерений (определений)	$Mt = \sqrt{(m0^2 + m1^2)} = \sqrt{(0,10^2 + 0^2)} = 0,10$

2. Сведения о характеристиках объекта недвижимости с кадастровым номером : 29:16:000000:1292 :

№ п/п	Наименование характеристики	Значение характеристики
1	2	3
1.	Вид объекта недвижимости	сооружение

2. Сведения о характеристиках объекта недвижимости с кадастровым номером : 29:16:000000:1292 :

№ п/п	Наименование характеристики	Значение характеристики
1	2	3
2.	Ранее присвоенный государственный учетный номер (инвентарный) здания, сооружения, объекта незавершенного строительства	-
3.	Кадастровый номер земельного участка (земельных участков), в границах которого (которых) расположены здание, сооружение, объект незавершенного строительства	29:16:000000:7861
4.	Уникальный учетный номер кадастрового квартала, в границах которого расположены здание, сооружение, объект незавершенного строительства	29:16:081103
5.	Адрес здания, сооружения, объекта незавершенного строительства	Российская Федерация, Архангельская область, район Приморский, деревня Малые Карелы, территория туристический комплекс Малые Карелы, сооружение 1
5.1.	Сведения о местоположении здания, сооружения, объекта незавершенного строительства (при отсутствии адреса) в структурированном в соответствии с федеральной информационной адресной системой виде	-
5.2.	Дополнительные сведения о местоположении	-
6.	Иные сведения	-

3. Пояснения к сведениям об объекте недвижимости с кадастровым номером 29:16:000000:1292 :

1.	-
----	---

**Описание местоположения зданий, сооружений,
объектов незавершенного строительства на земельном участке**

**1. Сведения о характерных точках контура объекта недвижимости
с кадастровым номером : 29:16:000000:1923 :**

Система координат МСК-29, зона 2

Зона № 2

Обозначение характерных точек контура	Содержатся в Едином государственном реестре недвижимости			Определены в ходе выполнения комплексных кадастровых работ			Метод опреде ления коор динат	Формулы, примененные для расчета средней квадратической погрешности определения координат характерных точек (Mt), м, с подставленными в такие формулы значениями и итоговые (вычисленные) значения Mt, м
	Координаты, м		Ради ус, м	Координаты, м		Ради ус, м		
	X	Y	R	X	Y	R		
1	2	3	4	5	6	7	8	9
н1О	-	-	-	642538.91	2539469.74	-	Метод спутниковых геодезических измерений (определений)	$Mt = \sqrt{(m0^2 + m1^2)} = \sqrt{(0,10^2 + 0^2)} = 0,10$
н2О	-	-	-	642537.32	2539474.16	-	Метод спутниковых геодезических измерений (определений)	$Mt = \sqrt{(m0^2 + m1^2)} = \sqrt{(0,10^2 + 0^2)} = 0,10$
н3О	-	-	-	642530.64	2539471.95	-	Метод спутниковых геодезических измерений (определений)	$Mt = \sqrt{(m0^2 + m1^2)} = \sqrt{(0,10^2 + 0^2)} = 0,10$
н4О	-	-	-	642527.71	2539471.47	-	Метод спутниковых геодезических измерений (определений)	$Mt = \sqrt{(m0^2 + m1^2)} = \sqrt{(0,10^2 + 0^2)} = 0,10$
н5О	-	-	-	642519.48	2539472.67	-	Метод спутниковых геодезических измерений (определений)	$Mt = \sqrt{(m0^2 + m1^2)} = \sqrt{(0,10^2 + 0^2)} = 0,10$
н6О	-	-	-	642515.83	2539478.50	-	Метод спутниковых геодезических измерений (определений)	$Mt = \sqrt{(m0^2 + m1^2)} = \sqrt{(0,10^2 + 0^2)} = 0,10$
н7О	-	-	-	642512.83	2539487.03	-	Метод спутниковых геодезических измерений (определений)	$Mt = \sqrt{(m0^2 + m1^2)} = \sqrt{(0,10^2 + 0^2)} = 0,10$
н8О	-	-	-	642512.99	2539499.14	-	Метод спутниковых геодезических измерений (определений)	$Mt = \sqrt{(m0^2 + m1^2)} = \sqrt{(0,10^2 + 0^2)} = 0,10$
н9О	-	-	-	642513.52	2539501.78	-	Метод спутниковых геодезических измерений (определений)	$Mt = \sqrt{(m0^2 + m1^2)} = \sqrt{(0,10^2 + 0^2)} = 0,10$

1. Сведения о характерных точках контура объекта недвижимости с кадастровым номером : 29:16:000000:1923 :

Система координат МСК-29, зона 2

Зона № 2

Обозначение характерных точек контура	Содержатся в Едином государственном реестре недвижимости			Определены в ходе выполнения комплексных кадастровых работ			Метод определения координат	Формулы, примененные для расчета средней квадратической погрешности определения координат характерных точек (Mt), м, с подставленными в такие формулы значениями и итоговые (вычисленные) значения Mt, м
	Координаты, м		Радиус, м	Координаты, м		Радиус, м		
	X	Y	R	X	Y	R		
1	2	3	4	5	6	7	8	9
н100	-	-	-	642517.14	2539512.46	-	Метод спутниковых геодезических измерений (определений)	$Mt = \sqrt{(m0^2 + m1^2)} = \sqrt{(0,10^2 + 0^2)} = 0,10$
н110	-	-	-	642520.37	2539516.27	-	Метод спутниковых геодезических измерений (определений)	$Mt = \sqrt{(m0^2 + m1^2)} = \sqrt{(0,10^2 + 0^2)} = 0,10$
н120	-	-	-	642520.17	2539519.91	-	Метод спутниковых геодезических измерений (определений)	$Mt = \sqrt{(m0^2 + m1^2)} = \sqrt{(0,10^2 + 0^2)} = 0,10$
н130	-	-	-	642511.36	2539552.88	-	Метод спутниковых геодезических измерений (определений)	$Mt = \sqrt{(m0^2 + m1^2)} = \sqrt{(0,10^2 + 0^2)} = 0,10$
н140	-	-	-	642514.45	2539553.71	-	Метод спутниковых геодезических измерений (определений)	$Mt = \sqrt{(m0^2 + m1^2)} = \sqrt{(0,10^2 + 0^2)} = 0,10$
н150	-	-	-	642513.72	2539556.87	-	Метод спутниковых геодезических измерений (определений)	$Mt = \sqrt{(m0^2 + m1^2)} = \sqrt{(0,10^2 + 0^2)} = 0,10$
н160	-	-	-	642520.00	2539566.83	-	Метод спутниковых геодезических измерений (определений)	$Mt = \sqrt{(m0^2 + m1^2)} = \sqrt{(0,10^2 + 0^2)} = 0,10$
н170	-	-	-	642523.39	2539572.31	-	Метод спутниковых геодезических измерений (определений)	$Mt = \sqrt{(m0^2 + m1^2)} = \sqrt{(0,10^2 + 0^2)} = 0,10$
н180	-	-	-	642524.05	2539573.12	-	Метод спутниковых геодезических измерений (определений)	$Mt = \sqrt{(m0^2 + m1^2)} = \sqrt{(0,10^2 + 0^2)} = 0,10$
н190	-	-	-	642525.54	2539574.52	-	Метод спутниковых геодезических измерений (определений)	$Mt = \sqrt{(m0^2 + m1^2)} = \sqrt{(0,10^2 + 0^2)} = 0,10$

1. Сведения о характерных точках контура объекта недвижимости с кадастровым номером : 29:16:000000:1923 :

Система координат МСК-29, зона 2

Зона № 2

Обозначение характерных точек контура	Содержатся в Едином государственном реестре недвижимости			Определены в ходе выполнения комплексных кадастровых работ			Метод определения координат	Формулы, примененные для расчета средней квадратической погрешности определения координат характерных точек (Mt), м, с подставленными в такие формулы значениями и итоговые (вычисленные) значения Mt, м
	Координаты, м		Радиус, м	Координаты, м		Радиус, м		
	X	Y	R	X	Y	R		
1	2	3	4	5	6	7	8	9
н200	-	-	-	642530.18	2539578.32	-	Метод спутниковых геодезических измерений (определений)	$Mt = \sqrt{(m0^2 + m1^2)} = \sqrt{(0,10^2 + 0^2)} = 0,10$
н210	-	-	-	642531.85	2539579.50	-	Метод спутниковых геодезических измерений (определений)	$Mt = \sqrt{(m0^2 + m1^2)} = \sqrt{(0,10^2 + 0^2)} = 0,10$
н220	-	-	-	642541.00	2539583.78	-	Метод спутниковых геодезических измерений (определений)	$Mt = \sqrt{(m0^2 + m1^2)} = \sqrt{(0,10^2 + 0^2)} = 0,10$
н230	-	-	-	642558.16	2539590.23	-	Метод спутниковых геодезических измерений (определений)	$Mt = \sqrt{(m0^2 + m1^2)} = \sqrt{(0,10^2 + 0^2)} = 0,10$
н240	-	-	-	642556.99	2539593.45	-	Метод спутниковых геодезических измерений (определений)	$Mt = \sqrt{(m0^2 + m1^2)} = \sqrt{(0,10^2 + 0^2)} = 0,10$
н250	-	-	-	642539.83	2539587.09	-	Метод спутниковых геодезических измерений (определений)	$Mt = \sqrt{(m0^2 + m1^2)} = \sqrt{(0,10^2 + 0^2)} = 0,10$
н260	-	-	-	642525.13	2539580.53	-	Метод спутниковых геодезических измерений (определений)	$Mt = \sqrt{(m0^2 + m1^2)} = \sqrt{(0,10^2 + 0^2)} = 0,10$
н270	-	-	-	642524.15	2539580.29	-	Метод спутниковых геодезических измерений (определений)	$Mt = \sqrt{(m0^2 + m1^2)} = \sqrt{(0,10^2 + 0^2)} = 0,10$
н280	-	-	-	642516.27	2539577.94	-	Метод спутниковых геодезических измерений (определений)	$Mt = \sqrt{(m0^2 + m1^2)} = \sqrt{(0,10^2 + 0^2)} = 0,10$
н290	-	-	-	642516.87	2539575.91	-	Метод спутниковых геодезических измерений (определений)	$Mt = \sqrt{(m0^2 + m1^2)} = \sqrt{(0,10^2 + 0^2)} = 0,10$

1. Сведения о характерных точках контура объекта недвижимости с кадастровым номером : 29:16:000000:1923 :

Система координат МСК-29, зона 2

Зона № 2

Обозначение характерных точек контура	Содержатся в Едином государственном реестре недвижимости			Определены в ходе выполнения комплексных кадастровых работ			Метод определения координат	Формулы, примененные для расчета средней квадратической погрешности определения координат характерных точек (Mt), м, с подставленными в такие формулы значениями и итоговые (вычисленные) значения Mt, м
	Координаты, м		Радиус, м	Координаты, м		Радиус, м		
	X	Y	R	X	Y	R		
1	2	3	4	5	6	7	8	9
н300	-	-	-	642514.98	2539575.33	-	Метод спутниковых геодезических измерений (определений)	$Mt = \sqrt{(m0^2 + m1^2)} = \sqrt{(0,10^2 + 0^2)} = 0,10$
н310	-	-	-	642514.88	2539575.59	-	Метод спутниковых геодезических измерений (определений)	$Mt = \sqrt{(m0^2 + m1^2)} = \sqrt{(0,10^2 + 0^2)} = 0,10$
н320	-	-	-	642513.66	2539575.25	-	Метод спутниковых геодезических измерений (определений)	$Mt = \sqrt{(m0^2 + m1^2)} = \sqrt{(0,10^2 + 0^2)} = 0,10$
н330	-	-	-	642513.14	2539577.01	-	Метод спутниковых геодезических измерений (определений)	$Mt = \sqrt{(m0^2 + m1^2)} = \sqrt{(0,10^2 + 0^2)} = 0,10$
н340	-	-	-	642508.13	2539575.52	-	Метод спутниковых геодезических измерений (определений)	$Mt = \sqrt{(m0^2 + m1^2)} = \sqrt{(0,10^2 + 0^2)} = 0,10$
н350	-	-	-	642508.75	2539573.44	-	Метод спутниковых геодезических измерений (определений)	$Mt = \sqrt{(m0^2 + m1^2)} = \sqrt{(0,10^2 + 0^2)} = 0,10$
н360	-	-	-	642506.88	2539572.93	-	Метод спутниковых геодезических измерений (определений)	$Mt = \sqrt{(m0^2 + m1^2)} = \sqrt{(0,10^2 + 0^2)} = 0,10$
н370	-	-	-	642507.67	2539570.05	-	Метод спутниковых геодезических измерений (определений)	$Mt = \sqrt{(m0^2 + m1^2)} = \sqrt{(0,10^2 + 0^2)} = 0,10$
н380	-	-	-	642482.93	2539562.83	-	Метод спутниковых геодезических измерений (определений)	$Mt = \sqrt{(m0^2 + m1^2)} = \sqrt{(0,10^2 + 0^2)} = 0,10$
н390	-	-	-	642485.10	2539555.65	-	Метод спутниковых геодезических измерений (определений)	$Mt = \sqrt{(m0^2 + m1^2)} = \sqrt{(0,10^2 + 0^2)} = 0,10$

1. Сведения о характерных точках контура объекта недвижимости с кадастровым номером : 29:16:000000:1923 :

Система координат МСК-29, зона 2

Зона № 2

Обозначение характерных точек контура	Содержатся в Едином государственном реестре недвижимости			Определены в ходе выполнения комплексных кадастровых работ			Метод определения координат	Формулы, примененные для расчета средней квадратической погрешности определения координат характерных точек (Mt), м, с подставленными в такие формулы значениями и итоговые (вычисленные) значения Mt, м
	Координаты, м		Радиус, м	Координаты, м		Радиус, м		
	X	Y	R	X	Y	R		
1	2	3	4	5	6	7	8	9
н400	-	-	-	642485.87	2539552.87	-	Метод спутниковых геодезических измерений (определений)	$Mt = \sqrt{(m0^2 + m1^2)} = \sqrt{(0,10^2 + 0^2)} = 0,10$
н410	-	-	-	642486.35	2539551.23	-	Метод спутниковых геодезических измерений (определений)	$Mt = \sqrt{(m0^2 + m1^2)} = \sqrt{(0,10^2 + 0^2)} = 0,10$
н420	-	-	-	642486.27	2539549.19	-	Метод спутниковых геодезических измерений (определений)	$Mt = \sqrt{(m0^2 + m1^2)} = \sqrt{(0,10^2 + 0^2)} = 0,10$
н430	-	-	-	642486.05	2539548.23	-	Метод спутниковых геодезических измерений (определений)	$Mt = \sqrt{(m0^2 + m1^2)} = \sqrt{(0,10^2 + 0^2)} = 0,10$
н440	-	-	-	642485.32	2539546.65	-	Метод спутниковых геодезических измерений (определений)	$Mt = \sqrt{(m0^2 + m1^2)} = \sqrt{(0,10^2 + 0^2)} = 0,10$
н450	-	-	-	642484.65	2539545.51	-	Метод спутниковых геодезических измерений (определений)	$Mt = \sqrt{(m0^2 + m1^2)} = \sqrt{(0,10^2 + 0^2)} = 0,10$
н460	-	-	-	642483.25	2539543.95	-	Метод спутниковых геодезических измерений (определений)	$Mt = \sqrt{(m0^2 + m1^2)} = \sqrt{(0,10^2 + 0^2)} = 0,10$
н470	-	-	-	642481.56	2539542.77	-	Метод спутниковых геодезических измерений (определений)	$Mt = \sqrt{(m0^2 + m1^2)} = \sqrt{(0,10^2 + 0^2)} = 0,10$
н480	-	-	-	642479.66	2539542.08	-	Метод спутниковых геодезических измерений (определений)	$Mt = \sqrt{(m0^2 + m1^2)} = \sqrt{(0,10^2 + 0^2)} = 0,10$
н490	-	-	-	642477.65	2539541.71	-	Метод спутниковых геодезических измерений (определений)	$Mt = \sqrt{(m0^2 + m1^2)} = \sqrt{(0,10^2 + 0^2)} = 0,10$

1. Сведения о характерных точках контура объекта недвижимости с кадастровым номером : 29:16:000000:1923 :

Система координат МСК-29, зона 2

Зона № 2

Обозначение характерных точек контура	Содержатся в Едином государственном реестре недвижимости			Определены в ходе выполнения комплексных кадастровых работ			Метод определения координат	Формулы, примененные для расчета средней квадратической погрешности определения координат характерных точек (Mt), м, с подставленными в такие формулы значениями и итоговые (вычисленные) значения Mt, м
	Координаты, м		Радиус, м	Координаты, м		Радиус, м		
	X	Y	R	X	Y	R		
1	2	3	4	5	6	7	8	9
н500	-	-	-	642476.62	2539541.77	-	Метод спутниковых геодезических измерений (определений)	$Mt = \sqrt{(m0^2 + m1^2)} = \sqrt{(0,10^2 + 0^2)} = 0,10$
н510	-	-	-	642474.64	2539542.30	-	Метод спутниковых геодезических измерений (определений)	$Mt = \sqrt{(m0^2 + m1^2)} = \sqrt{(0,10^2 + 0^2)} = 0,10$
н520	-	-	-	642472.73	2539543.19	-	Метод спутниковых геодезических измерений (определений)	$Mt = \sqrt{(m0^2 + m1^2)} = \sqrt{(0,10^2 + 0^2)} = 0,10$
н530	-	-	-	642471.37	2539544.71	-	Метод спутниковых геодезических измерений (определений)	$Mt = \sqrt{(m0^2 + m1^2)} = \sqrt{(0,10^2 + 0^2)} = 0,10$
н540	-	-	-	642470.83	2539545.57	-	Метод спутниковых геодезических измерений (определений)	$Mt = \sqrt{(m0^2 + m1^2)} = \sqrt{(0,10^2 + 0^2)} = 0,10$
н550	-	-	-	642470.43	2539546.84	-	Метод спутниковых геодезических измерений (определений)	$Mt = \sqrt{(m0^2 + m1^2)} = \sqrt{(0,10^2 + 0^2)} = 0,10$
н560	-	-	-	642469.41	2539547.06	-	Метод спутниковых геодезических измерений (определений)	$Mt = \sqrt{(m0^2 + m1^2)} = \sqrt{(0,10^2 + 0^2)} = 0,10$
н570	-	-	-	642465.97	2539546.11	-	Метод спутниковых геодезических измерений (определений)	$Mt = \sqrt{(m0^2 + m1^2)} = \sqrt{(0,10^2 + 0^2)} = 0,10$
н580	-	-	-	642465.90	2539546.19	-	Метод спутниковых геодезических измерений (определений)	$Mt = \sqrt{(m0^2 + m1^2)} = \sqrt{(0,10^2 + 0^2)} = 0,10$
н590	-	-	-	642464.84	2539546.03	-	Метод спутниковых геодезических измерений (определений)	$Mt = \sqrt{(m0^2 + m1^2)} = \sqrt{(0,10^2 + 0^2)} = 0,10$

1. Сведения о характерных точках контура объекта недвижимости с кадастровым номером : 29:16:000000:1923 :

Система координат МСК-29, зона 2

Зона № 2

Обозначение характерных точек контура	Содержатся в Едином государственном реестре недвижимости			Определены в ходе выполнения комплексных кадастровых работ			Метод определения координат	Формулы, примененные для расчета средней квадратической погрешности определения координат характерных точек (Mt), м, с подставленными в такие формулы значениями и итоговые (вычисленные) значения Mt, м
	Координаты, м		Радиус, м	Координаты, м		Радиус, м		
	X	Y	R	X	Y	R		
1	2	3	4	5	6	7	8	9
н600	-	-	-	642462.85	2539546.80	-	Метод спутниковых геодезических измерений (определений)	$Mt = \sqrt{(m0^2 + m1^2)} = \sqrt{(0,10^2 + 0^2)} = 0,10$
н610	-	-	-	642462.00	2539547.43	-	Метод спутниковых геодезических измерений (определений)	$Mt = \sqrt{(m0^2 + m1^2)} = \sqrt{(0,10^2 + 0^2)} = 0,10$
н620	-	-	-	642457.49	2539565.01	-	Метод спутниковых геодезических измерений (определений)	$Mt = \sqrt{(m0^2 + m1^2)} = \sqrt{(0,10^2 + 0^2)} = 0,10$
н630	-	-	-	642450.01	2539594.22	-	Метод спутниковых геодезических измерений (определений)	$Mt = \sqrt{(m0^2 + m1^2)} = \sqrt{(0,10^2 + 0^2)} = 0,10$
н640	-	-	-	642447.20	2539605.69	-	Метод спутниковых геодезических измерений (определений)	$Mt = \sqrt{(m0^2 + m1^2)} = \sqrt{(0,10^2 + 0^2)} = 0,10$
н650	-	-	-	642447.03	2539607.72	-	Метод спутниковых геодезических измерений (определений)	$Mt = \sqrt{(m0^2 + m1^2)} = \sqrt{(0,10^2 + 0^2)} = 0,10$
н660	-	-	-	642447.19	2539608.74	-	Метод спутниковых геодезических измерений (определений)	$Mt = \sqrt{(m0^2 + m1^2)} = \sqrt{(0,10^2 + 0^2)} = 0,10$
н670	-	-	-	642448.03	2539610.60	-	Метод спутниковых геодезических измерений (определений)	$Mt = \sqrt{(m0^2 + m1^2)} = \sqrt{(0,10^2 + 0^2)} = 0,10$
н680	-	-	-	642449.30	2539612.20	-	Метод спутниковых геодезических измерений (определений)	$Mt = \sqrt{(m0^2 + m1^2)} = \sqrt{(0,10^2 + 0^2)} = 0,10$
н690	-	-	-	642450.97	2539613.44	-	Метод спутниковых геодезических измерений (определений)	$Mt = \sqrt{(m0^2 + m1^2)} = \sqrt{(0,10^2 + 0^2)} = 0,10$

1. Сведения о характерных точках контура объекта недвижимости с кадастровым номером : 29:16:000000:1923 :

Система координат МСК-29, зона 2

Зона № 2

Обозначение характерных точек контура	Содержатся в Едином государственном реестре недвижимости			Определены в ходе выполнения комплексных кадастровых работ			Метод определения координат	Формулы, примененные для расчета средней квадратической погрешности определения координат характерных точек (Mt), м, с подставленными в такие формулы значениями и итоговые (вычисленные) значения Mt, м
	Координаты, м		Радиус, м	Координаты, м		Радиус, м		
	X	Y	R	X	Y	R		
1	2	3	4	5	6	7	8	9
н700	-	-	-	642451.88	2539613.80	-	Метод спутниковых геодезических измерений (определений)	$Mt = \sqrt{(m0^2 + m1^2)} = \sqrt{(0,10^2 + 0^2)} = 0,10$
н710	-	-	-	642529.53	2539635.84	-	Метод спутниковых геодезических измерений (определений)	$Mt = \sqrt{(m0^2 + m1^2)} = \sqrt{(0,10^2 + 0^2)} = 0,10$
н720	-	-	-	642529.53	2539636.13	-	Метод спутниковых геодезических измерений (определений)	$Mt = \sqrt{(m0^2 + m1^2)} = \sqrt{(0,10^2 + 0^2)} = 0,10$
н730	-	-	-	642529.63	2539636.16	-	Метод спутниковых геодезических измерений (определений)	$Mt = \sqrt{(m0^2 + m1^2)} = \sqrt{(0,10^2 + 0^2)} = 0,10$
н740	-	-	-	642531.95	2539636.77	-	Метод спутниковых геодезических измерений (определений)	$Mt = \sqrt{(m0^2 + m1^2)} = \sqrt{(0,10^2 + 0^2)} = 0,10$
н750	-	-	-	642539.19	2539638.55	-	Метод спутниковых геодезических измерений (определений)	$Mt = \sqrt{(m0^2 + m1^2)} = \sqrt{(0,10^2 + 0^2)} = 0,10$
н760	-	-	-	642540.82	2539638.69	-	Метод спутниковых геодезических измерений (определений)	$Mt = \sqrt{(m0^2 + m1^2)} = \sqrt{(0,10^2 + 0^2)} = 0,10$
н770	-	-	-	642542.22	2539638.57	-	Метод спутниковых геодезических измерений (определений)	$Mt = \sqrt{(m0^2 + m1^2)} = \sqrt{(0,10^2 + 0^2)} = 0,10$
н780	-	-	-	642543.75	2539638.19	-	Метод спутниковых геодезических измерений (определений)	$Mt = \sqrt{(m0^2 + m1^2)} = \sqrt{(0,10^2 + 0^2)} = 0,10$
н790	-	-	-	642545.20	2539637.22	-	Метод спутниковых геодезических измерений (определений)	$Mt = \sqrt{(m0^2 + m1^2)} = \sqrt{(0,10^2 + 0^2)} = 0,10$

1. Сведения о характерных точках контура объекта недвижимости с кадастровым номером : 29:16:000000:1923 :

Система координат МСК-29, зона 2

Зона № 2

Обозначение характерных точек контура	Содержатся в Едином государственном реестре недвижимости			Определены в ходе выполнения комплексных кадастровых работ			Метод определения координат	Формулы, примененные для расчета средней квадратической погрешности определения координат характерных точек (Mt), м, с подставленными в такие формулы значениями и итоговые (вычисленные) значения Mt, м
	Координаты, м		Радиус, м	Координаты, м		Радиус, м		
	X	Y	R	X	Y	R		
1	2	3	4	5	6	7	8	9
н800	-	-	-	642546.51	2539635.81	-	Метод спутниковых геодезических измерений (определений)	$Mt = \sqrt{(m_0^2 + m_1^2)} = \sqrt{(0,10^2 + 0^2)} = 0,10$
н810	-	-	-	642541.12	2539650.76	-	Метод спутниковых геодезических измерений (определений)	$Mt = \sqrt{(m_0^2 + m_1^2)} = \sqrt{(0,10^2 + 0^2)} = 0,10$
н820	-	-	-	642540.82	2539648.86	-	Метод спутниковых геодезических измерений (определений)	$Mt = \sqrt{(m_0^2 + m_1^2)} = \sqrt{(0,10^2 + 0^2)} = 0,10$
н830	-	-	-	642540.27	2539647.36	-	Метод спутниковых геодезических измерений (определений)	$Mt = \sqrt{(m_0^2 + m_1^2)} = \sqrt{(0,10^2 + 0^2)} = 0,10$
н840	-	-	-	642539.53	2539645.95	-	Метод спутниковых геодезических измерений (определений)	$Mt = \sqrt{(m_0^2 + m_1^2)} = \sqrt{(0,10^2 + 0^2)} = 0,10$
н850	-	-	-	642538.66	2539644.99	-	Метод спутниковых геодезических измерений (определений)	$Mt = \sqrt{(m_0^2 + m_1^2)} = \sqrt{(0,10^2 + 0^2)} = 0,10$
н860	-	-	-	642537.36	2539644.18	-	Метод спутниковых геодезических измерений (определений)	$Mt = \sqrt{(m_0^2 + m_1^2)} = \sqrt{(0,10^2 + 0^2)} = 0,10$
н870	-	-	-	642527.97	2539641.46	-	Метод спутниковых геодезических измерений (определений)	$Mt = \sqrt{(m_0^2 + m_1^2)} = \sqrt{(0,10^2 + 0^2)} = 0,10$
н880	-	-	-	642528.03	2539641.29	-	Метод спутниковых геодезических измерений (определений)	$Mt = \sqrt{(m_0^2 + m_1^2)} = \sqrt{(0,10^2 + 0^2)} = 0,10$
н890	-	-	-	642527.02	2539641.06	-	Метод спутниковых геодезических измерений (определений)	$Mt = \sqrt{(m_0^2 + m_1^2)} = \sqrt{(0,10^2 + 0^2)} = 0,10$

1. Сведения о характерных точках контура объекта недвижимости с кадастровым номером : 29:16:000000:1923 :

Система координат МСК-29, зона 2

Зона № 2

Обозначение характерных точек контура	Содержатся в Едином государственном реестре недвижимости			Определены в ходе выполнения комплексных кадастровых работ			Метод определения координат	Формулы, примененные для расчета средней квадратической погрешности определения координат характерных точек (Mt), м, с подставленными в такие формулы значениями и итоговые (вычисленные) значения Mt, м
	Координаты, м		Радиус, м	Координаты, м		Радиус, м		
	X	Y	R	X	Y	R		
1	2	3	4	5	6	7	8	9
н900	-	-	-	642516.53	2539637.98	-	Метод спутниковых геодезических измерений (определений)	$Mt = \sqrt{(m0^2 + m1^2)} = \sqrt{(0,10^2 + 0^2)} = 0,10$
н910	-	-	-	642499.04	2539633.05	-	Метод спутниковых геодезических измерений (определений)	$Mt = \sqrt{(m0^2 + m1^2)} = \sqrt{(0,10^2 + 0^2)} = 0,10$
н920	-	-	-	642479.77	2539627.48	-	Метод спутниковых геодезических измерений (определений)	$Mt = \sqrt{(m0^2 + m1^2)} = \sqrt{(0,10^2 + 0^2)} = 0,10$
н930	-	-	-	642441.22	2539616.59	-	Метод спутниковых геодезических измерений (определений)	$Mt = \sqrt{(m0^2 + m1^2)} = \sqrt{(0,10^2 + 0^2)} = 0,10$
н940	-	-	-	642446.00	2539597.88	-	Метод спутниковых геодезических измерений (определений)	$Mt = \sqrt{(m0^2 + m1^2)} = \sqrt{(0,10^2 + 0^2)} = 0,10$
н950	-	-	-	642445.43	2539597.69	-	Метод спутниковых геодезических измерений (определений)	$Mt = \sqrt{(m0^2 + m1^2)} = \sqrt{(0,10^2 + 0^2)} = 0,10$
н960	-	-	-	642432.15	2539573.19	-	Метод спутниковых геодезических измерений (определений)	$Mt = \sqrt{(m0^2 + m1^2)} = \sqrt{(0,10^2 + 0^2)} = 0,10$
н970	-	-	-	642423.54	2539557.32	-	Метод спутниковых геодезических измерений (определений)	$Mt = \sqrt{(m0^2 + m1^2)} = \sqrt{(0,10^2 + 0^2)} = 0,10$
н980	-	-	-	642422.84	2539556.89	-	Метод спутниковых геодезических измерений (определений)	$Mt = \sqrt{(m0^2 + m1^2)} = \sqrt{(0,10^2 + 0^2)} = 0,10$
н990	-	-	-	642422.32	2539556.79	-	Метод спутниковых геодезических измерений (определений)	$Mt = \sqrt{(m0^2 + m1^2)} = \sqrt{(0,10^2 + 0^2)} = 0,10$

1. Сведения о характерных точках контура объекта недвижимости с кадастровым номером : 29:16:000000:1923 :

Система координат МСК-29, зона 2

Зона № 2

Обозначение характерных точек контура	Содержатся в Едином государственном реестре недвижимости			Определены в ходе выполнения комплексных кадастровых работ			Метод определения координат	Формулы, примененные для расчета средней квадратической погрешности определения координат характерных точек (Mt), м, с подставленными в такие формулы значениями и итоговые (вычисленные) значения Mt, м
	Координаты, м		Радиус, м	Координаты, м		Радиус, м		
	X	Y	R	X	Y	R		
1	2	3	4	5	6	7	8	9
н100О	-	-	-	642421.79	2539556.87	-	Метод спутниковых геодезических измерений (определений)	$Mt = \sqrt{(m_0^2 + m_1^2)} = \sqrt{(0,10^2 + 0^2)} = 0,10$
н101О	-	-	-	642418.37	2539558.82	-	Метод спутниковых геодезических измерений (определений)	$Mt = \sqrt{(m_0^2 + m_1^2)} = \sqrt{(0,10^2 + 0^2)} = 0,10$
н102О	-	-	-	642413.18	2539549.90	-	Метод спутниковых геодезических измерений (определений)	$Mt = \sqrt{(m_0^2 + m_1^2)} = \sqrt{(0,10^2 + 0^2)} = 0,10$
н103О	-	-	-	642418.71	2539545.34	-	Метод спутниковых геодезических измерений (определений)	$Mt = \sqrt{(m_0^2 + m_1^2)} = \sqrt{(0,10^2 + 0^2)} = 0,10$
н104О	-	-	-	642424.41	2539540.71	-	Метод спутниковых геодезических измерений (определений)	$Mt = \sqrt{(m_0^2 + m_1^2)} = \sqrt{(0,10^2 + 0^2)} = 0,10$
н105О	-	-	-	642429.00	2539546.20	-	Метод спутниковых геодезических измерений (определений)	$Mt = \sqrt{(m_0^2 + m_1^2)} = \sqrt{(0,10^2 + 0^2)} = 0,10$
н106О	-	-	-	642432.23	2539547.49	-	Метод спутниковых геодезических измерений (определений)	$Mt = \sqrt{(m_0^2 + m_1^2)} = \sqrt{(0,10^2 + 0^2)} = 0,10$
н107О	-	-	-	642434.09	2539549.85	-	Метод спутниковых геодезических измерений (определений)	$Mt = \sqrt{(m_0^2 + m_1^2)} = \sqrt{(0,10^2 + 0^2)} = 0,10$
н108О	-	-	-	642426.81	2539554.06	-	Метод спутниковых геодезических измерений (определений)	$Mt = \sqrt{(m_0^2 + m_1^2)} = \sqrt{(0,10^2 + 0^2)} = 0,10$
н109О	-	-	-	642426.46	2539554.43	-	Метод спутниковых геодезических измерений (определений)	$Mt = \sqrt{(m_0^2 + m_1^2)} = \sqrt{(0,10^2 + 0^2)} = 0,10$

1. Сведения о характерных точках контура объекта недвижимости с кадастровым номером : 29:16:000000:1923 :

Система координат МСК-29, зона 2

Зона № 2

Обозначение характерных точек контура	Содержатся в Едином государственном реестре недвижимости			Определены в ходе выполнения комплексных кадастровых работ			Метод определения координат	Формулы, примененные для расчета средней квадратической погрешности определения координат характерных точек (Mt), м, с подставленными в такие формулы значениями и итоговые (вычисленные) значения Mt, м
	Координаты, м		Радиус, м	Координаты, м		Радиус, м		
	X	Y	R	X	Y	R		
1	2	3	4	5	6	7	8	9
н1100	-	-	-	642426.27	2539554.93	-	Метод спутниковых геодезических измерений (определений)	$Mt = \sqrt{(m_0^2 + m_1^2)} = \sqrt{(0,10^2 + 0^2)} = 0,10$
н1110	-	-	-	642426.33	2539555.51	-	Метод спутниковых геодезических измерений (определений)	$Mt = \sqrt{(m_0^2 + m_1^2)} = \sqrt{(0,10^2 + 0^2)} = 0,10$
н1120	-	-	-	642439.09	2539579.05	-	Метод спутниковых геодезических измерений (определений)	$Mt = \sqrt{(m_0^2 + m_1^2)} = \sqrt{(0,10^2 + 0^2)} = 0,10$
н1130	-	-	-	642447.06	2539593.62	-	Метод спутниковых геодезических измерений (определений)	$Mt = \sqrt{(m_0^2 + m_1^2)} = \sqrt{(0,10^2 + 0^2)} = 0,10$
н1140	-	-	-	642454.69	2539563.80	-	Метод спутниковых геодезических измерений (определений)	$Mt = \sqrt{(m_0^2 + m_1^2)} = \sqrt{(0,10^2 + 0^2)} = 0,10$
н1150	-	-	-	642460.08	2539542.54	-	Метод спутниковых геодезических измерений (определений)	$Mt = \sqrt{(m_0^2 + m_1^2)} = \sqrt{(0,10^2 + 0^2)} = 0,10$
н1160	-	-	-	642463.85	2539528.15	-	Метод спутниковых геодезических измерений (определений)	$Mt = \sqrt{(m_0^2 + m_1^2)} = \sqrt{(0,10^2 + 0^2)} = 0,10$
н1170	-	-	-	642465.12	2539522.98	-	Метод спутниковых геодезических измерений (определений)	$Mt = \sqrt{(m_0^2 + m_1^2)} = \sqrt{(0,10^2 + 0^2)} = 0,10$
н1180	-	-	-	642467.99	2539523.68	-	Метод спутниковых геодезических измерений (определений)	$Mt = \sqrt{(m_0^2 + m_1^2)} = \sqrt{(0,10^2 + 0^2)} = 0,10$
н1190	-	-	-	642468.18	2539523.28	-	Метод спутниковых геодезических измерений (определений)	$Mt = \sqrt{(m_0^2 + m_1^2)} = \sqrt{(0,10^2 + 0^2)} = 0,10$

1. Сведения о характерных точках контура объекта недвижимости с кадастровым номером : 29:16:000000:1923 :

Система координат МСК-29, зона 2

Зона № 2

Обозначение характерных точек контура	Содержатся в Едином государственном реестре недвижимости			Определены в ходе выполнения комплексных кадастровых работ			Метод определения координат	Формулы, примененные для расчета средней квадратической погрешности определения координат характерных точек (Mt), м, с подставленными в такие формулы значениями и итоговые (вычисленные) значения Mt, м
	Координаты, м		Радиус, м	Координаты, м		Радиус, м		
	X	Y	R	X	Y	R		
1	2	3	4	5	6	7	8	9
н1200	-	-	-	642472.08	2539524.39	-	Метод спутниковых геодезических измерений (определений)	$Mt = \sqrt{(m0^2 + m1^2)} = \sqrt{(0,10^2 + 0^2)} = 0,10$
н1210	-	-	-	642490.85	2539529.78	-	Метод спутниковых геодезических измерений (определений)	$Mt = \sqrt{(m0^2 + m1^2)} = \sqrt{(0,10^2 + 0^2)} = 0,10$
н1220	-	-	-	642492.58	2539523.70	-	Метод спутниковых геодезических измерений (определений)	$Mt = \sqrt{(m0^2 + m1^2)} = \sqrt{(0,10^2 + 0^2)} = 0,10$
н1230	-	-	-	642493.73	2539524.03	-	Метод спутниковых геодезических измерений (определений)	$Mt = \sqrt{(m0^2 + m1^2)} = \sqrt{(0,10^2 + 0^2)} = 0,10$
н1240	-	-	-	642494.24	2539522.30	-	Метод спутниковых геодезических измерений (определений)	$Mt = \sqrt{(m0^2 + m1^2)} = \sqrt{(0,10^2 + 0^2)} = 0,10$
н1250	-	-	-	642493.08	2539521.95	-	Метод спутниковых геодезических измерений (определений)	$Mt = \sqrt{(m0^2 + m1^2)} = \sqrt{(0,10^2 + 0^2)} = 0,10$
н1260	-	-	-	642493.54	2539520.34	-	Метод спутниковых геодезических измерений (определений)	$Mt = \sqrt{(m0^2 + m1^2)} = \sqrt{(0,10^2 + 0^2)} = 0,10$
н1270	-	-	-	642486.91	2539518.45	-	Метод спутниковых геодезических измерений (определений)	$Mt = \sqrt{(m0^2 + m1^2)} = \sqrt{(0,10^2 + 0^2)} = 0,10$
н1280	-	-	-	642487.45	2539516.52	-	Метод спутниковых геодезических измерений (определений)	$Mt = \sqrt{(m0^2 + m1^2)} = \sqrt{(0,10^2 + 0^2)} = 0,10$
н1290	-	-	-	642484.92	2539515.78	-	Метод спутниковых геодезических измерений (определений)	$Mt = \sqrt{(m0^2 + m1^2)} = \sqrt{(0,10^2 + 0^2)} = 0,10$

1. Сведения о характерных точках контура объекта недвижимости с кадастровым номером : 29:16:000000:1923 :

Система координат МСК-29, зона 2

Зона № 2

Обозначение характерных точек контура	Содержатся в Едином государственном реестре недвижимости			Определены в ходе выполнения комплексных кадастровых работ			Метод определения координат	Формулы, примененные для расчета средней квадратической погрешности определения координат характерных точек (Mt), м, с подставленными в такие формулы значениями и итоговые (вычисленные) значения Mt, м
	Координаты, м		Радиус, м	Координаты, м		Радиус, м		
	X	Y	R	X	Y	R		
1	2	3	4	5	6	7	8	9
н1300	-	-	-	642488.70	2539502.83	-	Метод спутниковых геодезических измерений (определений)	$Mt = \sqrt{(m0^2 + m1^2)} = \sqrt{(0,10^2 + 0^2)} = 0,10$
н1310	-	-	-	642491.04	2539503.52	-	Метод спутниковых геодезических измерений (определений)	$Mt = \sqrt{(m0^2 + m1^2)} = \sqrt{(0,10^2 + 0^2)} = 0,10$
н1320	-	-	-	642491.61	2539501.63	-	Метод спутниковых геодезических измерений (определений)	$Mt = \sqrt{(m0^2 + m1^2)} = \sqrt{(0,10^2 + 0^2)} = 0,10$
н1330	-	-	-	642489.26	2539500.94	-	Метод спутниковых геодезических измерений (определений)	$Mt = \sqrt{(m0^2 + m1^2)} = \sqrt{(0,10^2 + 0^2)} = 0,10$
н1340	-	-	-	642489.53	2539500.01	-	Метод спутниковых геодезических измерений (определений)	$Mt = \sqrt{(m0^2 + m1^2)} = \sqrt{(0,10^2 + 0^2)} = 0,10$
н1350	-	-	-	642499.81	2539503.02	-	Метод спутниковых геодезических измерений (определений)	$Mt = \sqrt{(m0^2 + m1^2)} = \sqrt{(0,10^2 + 0^2)} = 0,10$
н1360	-	-	-	642502.51	2539493.74	-	Метод спутниковых геодезических измерений (определений)	$Mt = \sqrt{(m0^2 + m1^2)} = \sqrt{(0,10^2 + 0^2)} = 0,10$
н1370	-	-	-	642482.49	2539488.09	-	Метод спутниковых геодезических измерений (определений)	$Mt = \sqrt{(m0^2 + m1^2)} = \sqrt{(0,10^2 + 0^2)} = 0,10$
н1380	-	-	-	642483.27	2539485.77	-	Метод спутниковых геодезических измерений (определений)	$Mt = \sqrt{(m0^2 + m1^2)} = \sqrt{(0,10^2 + 0^2)} = 0,10$
н1390	-	-	-	642484.00	2539485.98	-	Метод спутниковых геодезических измерений (определений)	$Mt = \sqrt{(m0^2 + m1^2)} = \sqrt{(0,10^2 + 0^2)} = 0,10$

1. Сведения о характерных точках контура объекта недвижимости с кадастровым номером : 29:16:000000:1923 :

Система координат МСК-29, зона 2

Зона № 2

Обозначение характерных точек контура	Содержатся в Едином государственном реестре недвижимости			Определены в ходе выполнения комплексных кадастровых работ			Метод определения координат	Формулы, примененные для расчета средней квадратической погрешности определения координат характерных точек (Mt), м, с подставленными в такие формулы значениями и итоговые (вычисленные) значения Mt, м
	Координаты, м		Радиус, м	Координаты, м		Радиус, м		
	X	Y	R	X	Y	R		
1	2	3	4	5	6	7	8	9
н1400	-	-	-	642483.94	2539486.18	-	Метод спутниковых геодезических измерений (определений)	$Mt = \sqrt{(m0^2 + m1^2)} = \sqrt{(0,10^2 + 0^2)} = 0,10$
н1410	-	-	-	642484.69	2539486.38	-	Метод спутниковых геодезических измерений (определений)	$Mt = \sqrt{(m0^2 + m1^2)} = \sqrt{(0,10^2 + 0^2)} = 0,10$
н1420	-	-	-	642484.74	2539486.21	-	Метод спутниковых геодезических измерений (определений)	$Mt = \sqrt{(m0^2 + m1^2)} = \sqrt{(0,10^2 + 0^2)} = 0,10$
н1430	-	-	-	642486.40	2539486.70	-	Метод спутниковых геодезических измерений (определений)	$Mt = \sqrt{(m0^2 + m1^2)} = \sqrt{(0,10^2 + 0^2)} = 0,10$
н1440	-	-	-	642486.31	2539487.05	-	Метод спутниковых геодезических измерений (определений)	$Mt = \sqrt{(m0^2 + m1^2)} = \sqrt{(0,10^2 + 0^2)} = 0,10$
н1450	-	-	-	642487.05	2539487.26	-	Метод спутниковых геодезических измерений (определений)	$Mt = \sqrt{(m0^2 + m1^2)} = \sqrt{(0,10^2 + 0^2)} = 0,10$
н1460	-	-	-	642487.14	2539486.92	-	Метод спутниковых геодезических измерений (определений)	$Mt = \sqrt{(m0^2 + m1^2)} = \sqrt{(0,10^2 + 0^2)} = 0,10$
н1470	-	-	-	642488.98	2539487.46	-	Метод спутниковых геодезических измерений (определений)	$Mt = \sqrt{(m0^2 + m1^2)} = \sqrt{(0,10^2 + 0^2)} = 0,10$
н1480	-	-	-	642489.17	2539486.99	-	Метод спутниковых геодезических измерений (определений)	$Mt = \sqrt{(m0^2 + m1^2)} = \sqrt{(0,10^2 + 0^2)} = 0,10$
н1490	-	-	-	642495.63	2539489.08	-	Метод спутниковых геодезических измерений (определений)	$Mt = \sqrt{(m0^2 + m1^2)} = \sqrt{(0,10^2 + 0^2)} = 0,10$

1. Сведения о характерных точках контура объекта недвижимости с кадастровым номером : 29:16:000000:1923 :

Система координат МСК-29, зона 2

Зона № 2

Обозначение характерных точек контура	Содержатся в Едином государственном реестре недвижимости			Определены в ходе выполнения комплексных кадастровых работ			Метод определения координат	Формулы, примененные для расчета средней квадратической погрешности определения координат характерных точек (Mt), м, с подставленными в такие формулы значениями и итоговые (вычисленные) значения Mt, м
	Координаты, м		Радиус, м	Координаты, м		Радиус, м		
	X	Y	R	X	Y	R		
1	2	3	4	5	6	7	8	9
н1500	-	-	-	642496.58	2539486.16	-	Метод спутниковых геодезических измерений (определений)	$Mt = \sqrt{(m_0^2 + m_1^2)} = \sqrt{(0,10^2 + 0^2)} = 0,10$
н1510	-	-	-	642493.86	2539485.27	-	Метод спутниковых геодезических измерений (определений)	$Mt = \sqrt{(m_0^2 + m_1^2)} = \sqrt{(0,10^2 + 0^2)} = 0,10$
н1520	-	-	-	642493.96	2539484.99	-	Метод спутниковых геодезических измерений (определений)	$Mt = \sqrt{(m_0^2 + m_1^2)} = \sqrt{(0,10^2 + 0^2)} = 0,10$
н1530	-	-	-	642493.45	2539484.12	-	Метод спутниковых геодезических измерений (определений)	$Mt = \sqrt{(m_0^2 + m_1^2)} = \sqrt{(0,10^2 + 0^2)} = 0,10$
н1540	-	-	-	642491.93	2539483.69	-	Метод спутниковых геодезических измерений (определений)	$Mt = \sqrt{(m_0^2 + m_1^2)} = \sqrt{(0,10^2 + 0^2)} = 0,10$
н1550	-	-	-	642491.16	2539480.76	-	Метод спутниковых геодезических измерений (определений)	$Mt = \sqrt{(m_0^2 + m_1^2)} = \sqrt{(0,10^2 + 0^2)} = 0,10$
н1560	-	-	-	642493.37	2539481.37	-	Метод спутниковых геодезических измерений (определений)	$Mt = \sqrt{(m_0^2 + m_1^2)} = \sqrt{(0,10^2 + 0^2)} = 0,10$
н1570	-	-	-	642502.37	2539483.96	-	Метод спутниковых геодезических измерений (определений)	$Mt = \sqrt{(m_0^2 + m_1^2)} = \sqrt{(0,10^2 + 0^2)} = 0,10$
н1580	-	-	-	642506.11	2539481.93	-	Метод спутниковых геодезических измерений (определений)	$Mt = \sqrt{(m_0^2 + m_1^2)} = \sqrt{(0,10^2 + 0^2)} = 0,10$
н1590	-	-	-	642506.62	2539479.83	-	Метод спутниковых геодезических измерений (определений)	$Mt = \sqrt{(m_0^2 + m_1^2)} = \sqrt{(0,10^2 + 0^2)} = 0,10$

1. Сведения о характерных точках контура объекта недвижимости с кадастровым номером : 29:16:000000:1923 :

Система координат МСК-29, зона 2

Зона № 2

Обозначение характерных точек контура	Содержатся в Едином государственном реестре недвижимости			Определены в ходе выполнения комплексных кадастровых работ			Метод определения координат	Формулы, примененные для расчета средней квадратической погрешности определения координат характерных точек (Mt), м, с подставленными в такие формулы значениями и итоговые (вычисленные) значения Mt, м
	Координаты, м		Радиус, м	Координаты, м		Радиус, м		
	X	Y	R	X	Y	R		
1	2	3	4	5	6	7	8	9
н1600	-	-	-	642509.54	2539470.18	-	Метод спутниковых геодезических измерений (определений)	$Mt = \sqrt{(m0^2 + m1^2)} = \sqrt{(0,10^2 + 0^2)} = 0,10$
н1610	-	-	-	642511.65	2539461.78	-	Метод спутниковых геодезических измерений (определений)	$Mt = \sqrt{(m0^2 + m1^2)} = \sqrt{(0,10^2 + 0^2)} = 0,10$
н1620	-	-	-	642523.07	2539465.07	-	Метод спутниковых геодезических измерений (определений)	$Mt = \sqrt{(m0^2 + m1^2)} = \sqrt{(0,10^2 + 0^2)} = 0,10$
н1630	-	-	-	642531.46	2539467.51	-	Метод спутниковых геодезических измерений (определений)	$Mt = \sqrt{(m0^2 + m1^2)} = \sqrt{(0,10^2 + 0^2)} = 0,10$
н10	-	-	-	642538.91	2539469.74	-	Метод спутниковых геодезических измерений (определений)	$Mt = \sqrt{(m0^2 + m1^2)} = \sqrt{(0,10^2 + 0^2)} = 0,10$
н1620	-	-	-	642500.91	2539555.67	-	Метод спутниковых геодезических измерений (определений)	$Mt = \sqrt{(m0^2 + m1^2)} = \sqrt{(0,10^2 + 0^2)} = 0,10$
н1630	-	-	-	642500.16	2539557.73	-	Метод спутниковых геодезических измерений (определений)	$Mt = \sqrt{(m0^2 + m1^2)} = \sqrt{(0,10^2 + 0^2)} = 0,10$
н1640	-	-	-	642498.10	2539556.94	-	Метод спутниковых геодезических измерений (определений)	$Mt = \sqrt{(m0^2 + m1^2)} = \sqrt{(0,10^2 + 0^2)} = 0,10$
н1650	-	-	-	642498.87	2539554.88	-	Метод спутниковых геодезических измерений (определений)	$Mt = \sqrt{(m0^2 + m1^2)} = \sqrt{(0,10^2 + 0^2)} = 0,10$
н1620	-	-	-	642500.91	2539555.67	-	Метод спутниковых геодезических измерений (определений)	$Mt = \sqrt{(m0^2 + m1^2)} = \sqrt{(0,10^2 + 0^2)} = 0,10$

2. Сведения о характеристиках объекта недвижимости с кадастровым номером : 29:16:000000:1923 :

№ п/п	Наименование характеристики	Значение характеристики
1	2	3
1.	Вид объекта недвижимости	сооружение
2.	Ранее присвоенный государственный учетный номер (инвентарный) здания, сооружения, объекта незавершенного строительства	-
3.	Кадастровый номер земельного участка (земельных участков), в границах которого (которых) расположены здание, сооружение, объект незавершенного строительства	29:16:000000:7861
4.	Уникальный учетный номер кадастрового квартала, в границах которого расположены здание, сооружение, объект незавершенного строительства	29:16:081103
5.	Адрес здания, сооружения, объекта незавершенного строительства	Российская Федерация, Архангельская область, район Приморский, деревня Малые Карелы, территория туристический комплекс Малые Карелы, сооружение 2
5.1.	Сведения о местоположении здания, сооружения, объекта незавершенного строительства (при отсутствии адреса) в структурированном в соответствии с федеральной информационной адресной системой виде	-
5.2.	Дополнительные сведения о местоположении	-
6.	Иные сведения	-

3. Пояснения к сведениям об объекте недвижимости с кадастровым номером 29:16:000000:1923 :

1.	-
----	---

**Описание местоположения зданий, сооружений,
объектов незавершенного строительства на земельном участке**

**1. Сведения о характерных точках контура объекта недвижимости
с кадастровым номером : 29:16:000000:2106 :**

Система координат МСК-29, зона 2

Зона № 2

Обозначение характерных точек контура	Содержатся в Едином государственном реестре недвижимости			Определены в ходе выполнения комплексных кадастровых работ			Метод опреде ления коор динат	Формулы, примененные для расчета средней квадратической погрешности определения координат характерных точек (Mt), м, с подставленными в такие формулы значениями и итоговые (вычисленные) значения Mt, м
	Координаты, м		Ради ус, м	Координаты, м		Ради ус, м		
	X	Y	R	X	Y	R		
1	2	3	4	5	6	7	8	9
н1О	-	-	-	642502.51	2539493.74	-	Метод спутниковых геодезических измерений (определений)	$Mt = \sqrt{(m0^2 + m1^2)} = \sqrt{(0,10^2 + 0^2)} = 0,10$
н2О	-	-	-	642499.81	2539503.02	-	Метод спутниковых геодезических измерений (определений)	$Mt = \sqrt{(m0^2 + m1^2)} = \sqrt{(0,10^2 + 0^2)} = 0,10$
н3О	-	-	-	642489.53	2539500.01	-	Метод спутниковых геодезических измерений (определений)	$Mt = \sqrt{(m0^2 + m1^2)} = \sqrt{(0,10^2 + 0^2)} = 0,10$
н4О	-	-	-	642489.26	2539500.94	-	Метод спутниковых геодезических измерений (определений)	$Mt = \sqrt{(m0^2 + m1^2)} = \sqrt{(0,10^2 + 0^2)} = 0,10$
н5О	-	-	-	642491.61	2539501.63	-	Метод спутниковых геодезических измерений (определений)	$Mt = \sqrt{(m0^2 + m1^2)} = \sqrt{(0,10^2 + 0^2)} = 0,10$
н6О	-	-	-	642491.04	2539503.52	-	Метод спутниковых геодезических измерений (определений)	$Mt = \sqrt{(m0^2 + m1^2)} = \sqrt{(0,10^2 + 0^2)} = 0,10$
н7О	-	-	-	642488.70	2539502.83	-	Метод спутниковых геодезических измерений (определений)	$Mt = \sqrt{(m0^2 + m1^2)} = \sqrt{(0,10^2 + 0^2)} = 0,10$
н8О	-	-	-	642484.92	2539515.78	-	Метод спутниковых геодезических измерений (определений)	$Mt = \sqrt{(m0^2 + m1^2)} = \sqrt{(0,10^2 + 0^2)} = 0,10$
н9О	-	-	-	642487.45	2539516.52	-	Метод спутниковых геодезических измерений (определений)	$Mt = \sqrt{(m0^2 + m1^2)} = \sqrt{(0,10^2 + 0^2)} = 0,10$

1. Сведения о характерных точках контура объекта недвижимости с кадастровым номером : 29:16:000000:2106 :

Система координат МСК-29, зона 2

Зона № 2

Обозначение характерных точек контура	Содержатся в Едином государственном реестре недвижимости			Определены в ходе выполнения комплексных кадастровых работ			Метод определения координат	Формулы, примененные для расчета средней квадратической погрешности определения координат характерных точек (Mt), м, с подставленными в такие формулы значениями и итоговые (вычисленные) значения Mt, м
	Координаты, м		Радиус, м	Координаты, м		Радиус, м		
	X	Y	R	X	Y	R		
1	2	3	4	5	6	7	8	9
н100	-	-	-	642486.91	2539518.45	-	Метод спутниковых геодезических измерений (определений)	$Mt = \sqrt{(m0^2 + m1^2)} = \sqrt{(0,10^2 + 0^2)} = 0,10$
н110	-	-	-	642493.54	2539520.34	-	Метод спутниковых геодезических измерений (определений)	$Mt = \sqrt{(m0^2 + m1^2)} = \sqrt{(0,10^2 + 0^2)} = 0,10$
н120	-	-	-	642493.08	2539521.95	-	Метод спутниковых геодезических измерений (определений)	$Mt = \sqrt{(m0^2 + m1^2)} = \sqrt{(0,10^2 + 0^2)} = 0,10$
н130	-	-	-	642494.24	2539522.30	-	Метод спутниковых геодезических измерений (определений)	$Mt = \sqrt{(m0^2 + m1^2)} = \sqrt{(0,10^2 + 0^2)} = 0,10$
н140	-	-	-	642493.73	2539524.03	-	Метод спутниковых геодезических измерений (определений)	$Mt = \sqrt{(m0^2 + m1^2)} = \sqrt{(0,10^2 + 0^2)} = 0,10$
н150	-	-	-	642492.58	2539523.70	-	Метод спутниковых геодезических измерений (определений)	$Mt = \sqrt{(m0^2 + m1^2)} = \sqrt{(0,10^2 + 0^2)} = 0,10$
н160	-	-	-	642490.85	2539529.78	-	Метод спутниковых геодезических измерений (определений)	$Mt = \sqrt{(m0^2 + m1^2)} = \sqrt{(0,10^2 + 0^2)} = 0,10$
н170	-	-	-	642472.08	2539524.39	-	Метод спутниковых геодезических измерений (определений)	$Mt = \sqrt{(m0^2 + m1^2)} = \sqrt{(0,10^2 + 0^2)} = 0,10$
н180	-	-	-	642482.49	2539488.09	-	Метод спутниковых геодезических измерений (определений)	$Mt = \sqrt{(m0^2 + m1^2)} = \sqrt{(0,10^2 + 0^2)} = 0,10$
н10	-	-	-	642502.51	2539493.74	-	Метод спутниковых геодезических измерений (определений)	$Mt = \sqrt{(m0^2 + m1^2)} = \sqrt{(0,10^2 + 0^2)} = 0,10$

2. Сведения о характеристиках объекта недвижимости с кадастровым номером : 29:16:000000:2106 :

№ п/п	Наименование характеристики	Значение характеристики
1	2	3
1.	Вид объекта недвижимости	здание
2.	Ранее присвоенный государственный учетный номер (инвентарный) здания, сооружения, объекта незавершенного строительства	-
3.	Кадастровый номер земельного участка (земельных участков), в границах которого (которых) расположены здание, сооружение, объект незавершенного строительства	29:16:000000:7861
4.	Уникальный учетный номер кадастрового квартала, в границах которого расположены здание, сооружение, объект незавершенного строительства	29:16:081103
5.	Адрес здания, сооружения, объекта незавершенного строительства	Российская Федерация, Архангельская область, район Приморский, деревня Малые Карелы, территория туристический комплекс Малые Карелы, сооружение 12
5.1.	Сведения о местоположении здания, сооружения, объекта незавершенного строительства (при отсутствии адреса) в структурированном в соответствии с федеральной информационной адресной системой виде	-
5.2.	Дополнительные сведения о местоположении	-
6.	Иные сведения	-

3. Пояснения к сведениям об объекте недвижимости с кадастровым номером 29:16:000000:2106 :

1.	-

**Описание местоположения зданий, сооружений,
объектов незавершенного строительства на земельном участке**

**1. Сведения о характерных точках контура объекта недвижимости
с кадастровым номером : 29:16:000000:2107 :**

Система координат МСК-29, зона 2

Зона № 2

Обозначение характерных точек контура	Содержатся в Едином государственном реестре недвижимости			Определены в ходе выполнения комплексных кадастровых работ			Метод опреде ления коор динат	Формулы, примененные для расчета средней квадратической погрешности определения координат характерных точек (Mt), м, с подставленными в такие формулы значениями и итоговые (вычисленные) значения Mt, м
	Координаты, м		Ради ус, м	Координаты, м		Ради ус, м		
	X	Y	R	X	Y	R		
1	2	3	4	5	6	7	8	9
н1О	-	-	-	642448.95	2539542.57	-	Метод спутниковых геодезических измерений (определений)	$Mt = \sqrt{(m_0^2 + m_1^2)} = \sqrt{(0,10^2 + 0^2)} = 0,10$
н2О	-	-	-	642445.32	2539548.53	-	Метод спутниковых геодезических измерений (определений)	$Mt = \sqrt{(m_0^2 + m_1^2)} = \sqrt{(0,10^2 + 0^2)} = 0,10$
н3О	-	-	-	642439.61	2539545.05	-	Метод спутниковых геодезических измерений (определений)	$Mt = \sqrt{(m_0^2 + m_1^2)} = \sqrt{(0,10^2 + 0^2)} = 0,10$
н4О	-	-	-	642443.23	2539539.06	-	Метод спутниковых геодезических измерений (определений)	$Mt = \sqrt{(m_0^2 + m_1^2)} = \sqrt{(0,10^2 + 0^2)} = 0,10$
н1О	-	-	-	642448.95	2539542.57	-	Метод спутниковых геодезических измерений (определений)	$Mt = \sqrt{(m_0^2 + m_1^2)} = \sqrt{(0,10^2 + 0^2)} = 0,10$

**2. Сведения о характеристиках объекта недвижимости
с кадастровым номером : 29:16:000000:2107 :**

№ п/п	Наименование характеристики	Значение характеристики
1	2	3
1.	Вид объекта недвижимости	здание
2.	Ранее присвоенный государственный учетный номер (инвентарный) здания, сооружения, объекта незавершенного строительства	-
3.	Кадастровый номер земельного участка (земельных участков), в границах которого (которых) расположены здание, сооружение, объект незавершенного строительства	29:16:000000:7861
4.	Уникальный учетный номер кадастрового квартала, в границах которого расположены здание, сооружение, объект незавершенного строительства	29:16:081103

2. Сведения о характеристиках объекта недвижимости с кадастровым номером : 29:16:000000:2107 :

№ п/п	Наименование характеристики	Значение характеристики
1	2	3
5.	Адрес здания, сооружения, объекта незавершенного строительства	Российская Федерация, Архангельская область, район Приморский, деревня Малые Карелы, территория туристический комплекс Малые Карелы, дом 13
5.1.	Сведения о местоположении здания, сооружения, объекта незавершенного строительства (при отсутствии адреса) в структурированном в соответствии с федеральной информационной адресной системой виде	-
5.2.	Дополнительные сведения о местоположении	-
6.	Иные сведения	-

3. Пояснения к сведениям об объекте недвижимости с кадастровым номером 29:16:000000:2107 :

1.	-
----	---

**Описание местоположения зданий, сооружений,
объектов незавершенного строительства на земельном участке**

**1. Сведения о характерных точках контура объекта недвижимости
с кадастровым номером : 29:16:000000:2108 :**

Система координат МСК-29, зона 2

Зона № 2

Обозначение характерных точек контура	Содержатся в Едином государственном реестре недвижимости			Определены в ходе выполнения комплексных кадастровых работ			Метод опреде ления коор динат	Формулы, примененные для расчета средней квадратической погрешности определения координат характерных точек (Mt), м, с подставленными в такие формулы значениями и итоговые (вычисленные) значения Mt, м
	Координаты, м		Ради ус, м	Координаты, м		Ради ус, м		
	X	Y	R	X	Y	R		
1	2	3	4	5	6	7	8	9
н1О	-	-	-	642525.10	2539521.23	-	Метод спутниковых геодезических измерений (определений)	$Mt = \sqrt{(m_0^2 + m_1^2)} = \sqrt{(0,10^2 + 0^2)} = 0,10$
н2О	-	-	-	642517.54	2539550.29	-	Метод спутниковых геодезических измерений (определений)	$Mt = \sqrt{(m_0^2 + m_1^2)} = \sqrt{(0,10^2 + 0^2)} = 0,10$
н3О	-	-	-	642517.06	2539550.16	-	Метод спутниковых геодезических измерений (определений)	$Mt = \sqrt{(m_0^2 + m_1^2)} = \sqrt{(0,10^2 + 0^2)} = 0,10$
н4О	-	-	-	642516.00	2539554.12	-	Метод спутниковых геодезических измерений (определений)	$Mt = \sqrt{(m_0^2 + m_1^2)} = \sqrt{(0,10^2 + 0^2)} = 0,10$
н5О	-	-	-	642511.36	2539552.88	-	Метод спутниковых геодезических измерений (определений)	$Mt = \sqrt{(m_0^2 + m_1^2)} = \sqrt{(0,10^2 + 0^2)} = 0,10$
н6О	-	-	-	642520.17	2539519.91	-	Метод спутниковых геодезических измерений (определений)	$Mt = \sqrt{(m_0^2 + m_1^2)} = \sqrt{(0,10^2 + 0^2)} = 0,10$
н1О	-	-	-	642525.10	2539521.23	-	Метод спутниковых геодезических измерений (определений)	$Mt = \sqrt{(m_0^2 + m_1^2)} = \sqrt{(0,10^2 + 0^2)} = 0,10$

**2. Сведения о характеристиках объекта недвижимости
с кадастровым номером : 29:16:000000:2108 :**

№ п/п	Наименование характеристики	Значение характеристики
1	2	3
1.	Вид объекта недвижимости	здание

2. Сведения о характеристиках объекта недвижимости с кадастровым номером : 29:16:000000:2108 :

№ п/п	Наименование характеристики	Значение характеристики
1	2	3
2.	Ранее присвоенный государственный учетный номер (инвентарный) здания, сооружения, объекта незавершенного строительства	-
3.	Кадастровый номер земельного участка (земельных участков), в границах которого (которых) расположены здание, сооружение, объект незавершенного строительства	29:16:000000:7861
4.	Уникальный учетный номер кадастрового квартала, в границах которого расположены здание, сооружение, объект незавершенного строительства	29:16:081103
5.	Адрес здания, сооружения, объекта незавершенного строительства	Российская Федерация, Архангельская область, район Приморский, деревня Малые Карелы, территория туристический комплекс Малые Карелы, сооружение 15
5.1.	Сведения о местоположении здания, сооружения, объекта незавершенного строительства (при отсутствии адреса) в структурированном в соответствии с федеральной информационной адресной системой виде	-
5.2.	Дополнительные сведения о местоположении	-
6.	Иные сведения	-

3. Пояснения к сведениям об объекте недвижимости с кадастровым номером 29:16:000000:2108 :

1.	-
----	---

**Описание местоположения зданий, сооружений,
объектов незавершенного строительства на земельном участке**

**1. Сведения о характерных точках контура объекта недвижимости
с кадастровым номером : 29:16:000000:2109 :**

Система координат МСК-29, зона 2

Зона № 2

Обозначение характерных точек контура	Содержатся в Едином государственном реестре недвижимости			Определены в ходе выполнения комплексных кадастровых работ			Метод опреде ления коор динат	Формулы, примененные для расчета средней квадратической погрешности определения координат характерных точек (Mt), м, с подставленными в такие формулы значениями и итоговые (вычисленные) значения Mt, м
	Координаты, м		Ради ус, м	Координаты, м		Ради ус, м		
	X	Y	R	X	Y	R		
1	2	3	4	5	6	7	8	9
н1О	-	-	-	642470.19	2539547.29	-	Метод спутниковых геодезических измерений (определений)	$Mt = \sqrt{(m_0^2 + m_1^2)} = \sqrt{(0,10^2 + 0^2)} = 0,10$
н2О	-	-	-	642469.04	2539551.51	-	Метод спутниковых геодезических измерений (определений)	$Mt = \sqrt{(m_0^2 + m_1^2)} = \sqrt{(0,10^2 + 0^2)} = 0,10$
н3О	-	-	-	642468.23	2539551.28	-	Метод спутниковых геодезических измерений (определений)	$Mt = \sqrt{(m_0^2 + m_1^2)} = \sqrt{(0,10^2 + 0^2)} = 0,10$
н4О	-	-	-	642464.79	2539550.32	-	Метод спутниковых геодезических измерений (определений)	$Mt = \sqrt{(m_0^2 + m_1^2)} = \sqrt{(0,10^2 + 0^2)} = 0,10$
н5О	-	-	-	642465.97	2539546.12	-	Метод спутниковых геодезических измерений (определений)	$Mt = \sqrt{(m_0^2 + m_1^2)} = \sqrt{(0,10^2 + 0^2)} = 0,10$
н6О	-	-	-	642469.40	2539547.07	-	Метод спутниковых геодезических измерений (определений)	$Mt = \sqrt{(m_0^2 + m_1^2)} = \sqrt{(0,10^2 + 0^2)} = 0,10$
н1О	-	-	-	642470.19	2539547.29	-	Метод спутниковых геодезических измерений (определений)	$Mt = \sqrt{(m_0^2 + m_1^2)} = \sqrt{(0,10^2 + 0^2)} = 0,10$

**2. Сведения о характеристиках объекта недвижимости
с кадастровым номером : 29:16:000000:2109 :**

№ п/п	Наименование характеристики	Значение характеристики
1	2	3
1.	Вид объекта недвижимости	здание

2. Сведения о характеристиках объекта недвижимости с кадастровым номером : 29:16:000000:2109 :

№ п/п	Наименование характеристики	Значение характеристики
1	2	3
2.	Ранее присвоенный государственный учетный номер (инвентарный) здания, сооружения, объекта незавершенного строительства	-
3.	Кадастровый номер земельного участка (земельных участков), в границах которого (которых) расположены здание, сооружение, объект незавершенного строительства	29:16:000000:7861
4.	Уникальный учетный номер кадастрового квартала, в границах которого расположены здание, сооружение, объект незавершенного строительства	29:16:081103
5.	Адрес здания, сооружения, объекта незавершенного строительства	Российская Федерация, Архангельская область, район Приморский, деревня Малые Карелы, территория туристический комплекс Малые Карелы, сооружение 16
5.1.	Сведения о местоположении здания, сооружения, объекта незавершенного строительства (при отсутствии адреса) в структурированном в соответствии с федеральной информационной адресной системой виде	-
5.2.	Дополнительные сведения о местоположении	-
6.	Иные сведения	-

3. Пояснения к сведениям об объекте недвижимости с кадастровым номером 29:16:000000:2109 :

1.	-
----	---

**Описание местоположения зданий, сооружений,
объектов незавершенного строительства на земельном участке**

1. Сведения о характерных точках контура объекта недвижимости с кадастровым номером : 29:16:000000:2115 :

Система координат МСК-29, зона 2

Зона № 2

Обозначение характерных точек контура	Содержатся в Едином государственном реестре недвижимости			Определены в ходе выполнения комплексных кадастровых работ			Метод определения координат	Формулы, примененные для расчета средней квадратической погрешности определения координат характерных точек (Mt), м, с подставленными в такие формулы значениями и итоговые (вычисленные) значения Mt, м
	Координаты, м		Радиус, м	Координаты, м		Радиус, м		
	X	Y	R	X	Y	R		
1	2	3	4	5	6	7	8	9
н1О	-	-	-	642400.99	2539514.71	-	Метод спутниковых геодезических измерений (определений)	$Mt = \sqrt{(m_0^2 + m_1^2)} = \sqrt{(0,10^2 + 0^2)} = 0,10$
н2О	-	-	-	642395.50	2539522.89	-	Метод спутниковых геодезических измерений (определений)	$Mt = \sqrt{(m_0^2 + m_1^2)} = \sqrt{(0,10^2 + 0^2)} = 0,10$
н3О	-	-	-	642389.24	2539518.73	-	Метод спутниковых геодезических измерений (определений)	$Mt = \sqrt{(m_0^2 + m_1^2)} = \sqrt{(0,10^2 + 0^2)} = 0,10$
н4О	-	-	-	642393.93	2539511.70	-	Метод спутниковых геодезических измерений (определений)	$Mt = \sqrt{(m_0^2 + m_1^2)} = \sqrt{(0,10^2 + 0^2)} = 0,10$
н5О	-	-	-	642398.01	2539514.28	-	Метод спутниковых геодезических измерений (определений)	$Mt = \sqrt{(m_0^2 + m_1^2)} = \sqrt{(0,10^2 + 0^2)} = 0,10$
н6О	-	-	-	642398.75	2539513.21	-	Метод спутниковых геодезических измерений (определений)	$Mt = \sqrt{(m_0^2 + m_1^2)} = \sqrt{(0,10^2 + 0^2)} = 0,10$
н1О	-	-	-	642400.99	2539514.71	-	Метод спутниковых геодезических измерений (определений)	$Mt = \sqrt{(m_0^2 + m_1^2)} = \sqrt{(0,10^2 + 0^2)} = 0,10$

2. Сведения о характеристиках объекта недвижимости с кадастровым номером : 29:16:000000:2115 :

№ п/п	Наименование характеристики	Значение характеристики
1	2	3
1.	Вид объекта недвижимости	здание

2. Сведения о характеристиках объекта недвижимости с кадастровым номером : 29:16:000000:2115 :

№ п/п	Наименование характеристики	Значение характеристики
1	2	3
2.	Ранее присвоенный государственный учетный номер (инвентарный) здания, сооружения, объекта незавершенного строительства	-
3.	Кадастровый номер земельного участка (земельных участков), в границах которого (которых) расположены здание, сооружение, объект незавершенного строительства	29:16:000000:7861
4.	Уникальный учетный номер кадастрового квартала, в границах которого расположены здание, сооружение, объект незавершенного строительства	29:16:081103
5.	Адрес здания, сооружения, объекта незавершенного строительства	Российская Федерация, Архангельская область, район Приморский, деревня Малые Карелы, территория туристический комплекс Малые Карелы, сооружение 20
5.1.	Сведения о местоположении здания, сооружения, объекта незавершенного строительства (при отсутствии адреса) в структурированном в соответствии с федеральной информационной адресной системой виде	-
5.2.	Дополнительные сведения о местоположении	-
6.	Иные сведения	-

3. Пояснения к сведениям об объекте недвижимости с кадастровым номером 29:16:000000:2115 :

1.	-
----	---

**Описание местоположения зданий, сооружений,
объектов незавершенного строительства на земельном участке**

**1. Сведения о характерных точках контура объекта недвижимости
с кадастровым номером : 29:16:000000:2117 :**

Система координат МСК-29, зона 2

Зона № 2

Обозначение характерных точек контура	Содержатся в Едином государственном реестре недвижимости			Определены в ходе выполнения комплексных кадастровых работ			Метод опреде ления коор динат	Формулы, примененные для расчета средней квадратической погрешности определения координат характерных точек (Mt), м, с подставленными в такие формулы значениями и итоговые (вычисленные) значения Mt, м
	Координаты, м		Ради ус, м	Координаты, м		Ради ус, м		
	X	Y	R	X	Y	R		
1	2	3	4	5	6	7	8	9
н1О	-	-	-	642430.23	2539507.94	-	Метод спутниковых геодезических измерений (определений)	$Mt = \sqrt{(m0^2 + m1^2)} = \sqrt{(0,10^2 + 0^2)} = 0,10$
н2О	-	-	-	642423.61	2539515.54	-	Метод спутниковых геодезических измерений (определений)	$Mt = \sqrt{(m0^2 + m1^2)} = \sqrt{(0,10^2 + 0^2)} = 0,10$
н3О	-	-	-	642421.59	2539513.73	-	Метод спутниковых геодезических измерений (определений)	$Mt = \sqrt{(m0^2 + m1^2)} = \sqrt{(0,10^2 + 0^2)} = 0,10$
н4О	-	-	-	642419.70	2539512.04	-	Метод спутниковых геодезических измерений (определений)	$Mt = \sqrt{(m0^2 + m1^2)} = \sqrt{(0,10^2 + 0^2)} = 0,10$
н5О	-	-	-	642420.65	2539510.97	-	Метод спутниковых геодезических измерений (определений)	$Mt = \sqrt{(m0^2 + m1^2)} = \sqrt{(0,10^2 + 0^2)} = 0,10$
н6О	-	-	-	642418.94	2539509.45	-	Метод спутниковых геодезических измерений (определений)	$Mt = \sqrt{(m0^2 + m1^2)} = \sqrt{(0,10^2 + 0^2)} = 0,10$
н7О	-	-	-	642424.57	2539503.00	-	Метод спутниковых геодезических измерений (определений)	$Mt = \sqrt{(m0^2 + m1^2)} = \sqrt{(0,10^2 + 0^2)} = 0,10$
н1О	-	-	-	642430.23	2539507.94	-	Метод спутниковых геодезических измерений (определений)	$Mt = \sqrt{(m0^2 + m1^2)} = \sqrt{(0,10^2 + 0^2)} = 0,10$

2. Сведения о характеристиках объекта недвижимости с кадастровым номером : 29:16:000000:2117 :

№ п/п	Наименование характеристики	Значение характеристики
1	2	3
1.	Вид объекта недвижимости	здание
2.	Ранее присвоенный государственный учетный номер (инвентарный) здания, сооружения, объекта незавершенного строительства	-
3.	Кадастровый номер земельного участка (земельных участков), в границах которого (которых) расположены здание, сооружение, объект незавершенного строительства	29:16:000000:7861
4.	Уникальный учетный номер кадастрового квартала, в границах которого расположены здание, сооружение, объект незавершенного строительства	29:16:081103
5.	Адрес здания, сооружения, объекта незавершенного строительства	Российская Федерация, Архангельская область, район Приморский, деревня Малые Карелы, территория туристический комплекс Малые Карелы, сооружение 21
5.1.	Сведения о местоположении здания, сооружения, объекта незавершенного строительства (при отсутствии адреса) в структурированном в соответствии с федеральной информационной адресной системой виде	-
5.2.	Дополнительные сведения о местоположении	-
6.	Иные сведения	-

3. Пояснения к сведениям об объекте недвижимости с кадастровым номером 29:16:000000:2117 :

1.	-
----	---

Описание местоположения зданий, сооружений, объектов незавершенного строительства на земельном участке

1. Сведения о характерных точках контура объекта недвижимости с кадастровым номером : 29:16:000000:2135 :

Система координат МСК-29, зона 2

Зона № 2

Обозначение характерных точек контура	Содержатся в Едином государственном реестре недвижимости			Определены в ходе выполнения комплексных кадастровых работ			Метод определения координат	Формулы, примененные для расчета средней квадратической погрешности определения координат характерных точек (Mt), м, с подставленными в такие формулы значениями и итоговые (вычисленные) значения Mt, м
	Координаты, м		Радиус, м	Координаты, м		Радиус, м		
	X	Y	R	X	Y	R		
1	2	3	4	5	6	7	8	9
н1О	-	-	-	642527.02	2539641.06	-	Метод спутниковых геодезических измерений (определений)	$Mt = \sqrt{(m_0^2 + m_1^2)} = \sqrt{(0,10^2 + 0^2)} = 0,10$
н2О	-	-	-	642524.92	2539641.26	-	Метод спутниковых геодезических измерений (определений)	$Mt = \sqrt{(m_0^2 + m_1^2)} = \sqrt{(0,10^2 + 0^2)} = 0,10$
н3О	-	-	-	642524.02	2539641.78	-	Метод спутниковых геодезических измерений (определений)	$Mt = \sqrt{(m_0^2 + m_1^2)} = \sqrt{(0,10^2 + 0^2)} = 0,10$
н4О	-	-	-	642522.71	2539643.41	-	Метод спутниковых геодезических измерений (определений)	$Mt = \sqrt{(m_0^2 + m_1^2)} = \sqrt{(0,10^2 + 0^2)} = 0,10$
н5О	-	-	-	642522.48	2539645.49	-	Метод спутниковых геодезических измерений (определений)	$Mt = \sqrt{(m_0^2 + m_1^2)} = \sqrt{(0,10^2 + 0^2)} = 0,10$
н6О	-	-	-	642522.78	2539646.52	-	Метод спутниковых геодезических измерений (определений)	$Mt = \sqrt{(m_0^2 + m_1^2)} = \sqrt{(0,10^2 + 0^2)} = 0,10$
н7О	-	-	-	642523.69	2539647.34	-	Метод спутниковых геодезических измерений (определений)	$Mt = \sqrt{(m_0^2 + m_1^2)} = \sqrt{(0,10^2 + 0^2)} = 0,10$
н8О	-	-	-	642521.76	2539654.69	-	Метод спутниковых геодезических измерений (определений)	$Mt = \sqrt{(m_0^2 + m_1^2)} = \sqrt{(0,10^2 + 0^2)} = 0,10$
н9О	-	-	-	642524.80	2539655.56	-	Метод спутниковых геодезических измерений (определений)	$Mt = \sqrt{(m_0^2 + m_1^2)} = \sqrt{(0,10^2 + 0^2)} = 0,10$

1. Сведения о характерных точках контура объекта недвижимости с кадастровым номером : 29:16:000000:2135 :

Система координат МСК-29, зона 2

Зона № 2

Обозначение характерных точек контура	Содержатся в Едином государственном реестре недвижимости			Определены в ходе выполнения комплексных кадастровых работ			Метод определения координат	Формулы, примененные для расчета средней квадратической погрешности определения координат характерных точек (Mt), м, с подставленными в такие формулы значениями и итоговые (вычисленные) значения Mt, м
	Координаты, м		Радиус, м	Координаты, м		Радиус, м		
	X	Y	R	X	Y	R		
1	2	3	4	5	6	7	8	9
н100	-	-	-	642524.36	2539657.31	-	Метод спутниковых геодезических измерений (определений)	$Mt = \sqrt{(m0^2 + m1^2)} = \sqrt{(0,10^2 + 0^2)} = 0,10$
н110	-	-	-	642526.97	2539658.11	-	Метод спутниковых геодезических измерений (определений)	$Mt = \sqrt{(m0^2 + m1^2)} = \sqrt{(0,10^2 + 0^2)} = 0,10$
н120	-	-	-	642524.52	2539665.83	-	Метод спутниковых геодезических измерений (определений)	$Mt = \sqrt{(m0^2 + m1^2)} = \sqrt{(0,10^2 + 0^2)} = 0,10$
н130	-	-	-	642523.58	2539665.83	-	Метод спутниковых геодезических измерений (определений)	$Mt = \sqrt{(m0^2 + m1^2)} = \sqrt{(0,10^2 + 0^2)} = 0,10$
н140	-	-	-	642522.69	2539666.38	-	Метод спутниковых геодезических измерений (определений)	$Mt = \sqrt{(m0^2 + m1^2)} = \sqrt{(0,10^2 + 0^2)} = 0,10$
н150	-	-	-	642521.94	2539667.15	-	Метод спутниковых геодезических измерений (определений)	$Mt = \sqrt{(m0^2 + m1^2)} = \sqrt{(0,10^2 + 0^2)} = 0,10$
н160	-	-	-	642520.86	2539670.64	-	Метод спутниковых геодезических измерений (определений)	$Mt = \sqrt{(m0^2 + m1^2)} = \sqrt{(0,10^2 + 0^2)} = 0,10$
н170	-	-	-	642518.55	2539677.70	-	Метод спутниковых геодезических измерений (определений)	$Mt = \sqrt{(m0^2 + m1^2)} = \sqrt{(0,10^2 + 0^2)} = 0,10$
н180	-	-	-	642497.60	2539671.22	-	Метод спутниковых геодезических измерений (определений)	$Mt = \sqrt{(m0^2 + m1^2)} = \sqrt{(0,10^2 + 0^2)} = 0,10$
н190	-	-	-	642500.34	2539664.04	-	Метод спутниковых геодезических измерений (определений)	$Mt = \sqrt{(m0^2 + m1^2)} = \sqrt{(0,10^2 + 0^2)} = 0,10$

1. Сведения о характерных точках контура объекта недвижимости с кадастровым номером : 29:16:000000:2135 :

Система координат МСК-29, зона 2

Зона № 2

Обозначение характерных точек контура	Содержатся в Едином государственном реестре недвижимости			Определены в ходе выполнения комплексных кадастровых работ			Метод определения координат	Формулы, примененные для расчета средней квадратической погрешности определения координат характерных точек (Mt), м, с подставленными в такие формулы значениями и итоговые (вычисленные) значения Mt, м
	Координаты, м		Радиус, м	Координаты, м		Радиус, м		
	X	Y	R	X	Y	R		
1	2	3	4	5	6	7	8	9
н200	-	-	-	642500.48	2539663.66	-	Метод спутниковых геодезических измерений (определений)	$Mt = \sqrt{(m0^2 + m1^2)} = \sqrt{(0,10^2 + 0^2)} = 0,10$
н210	-	-	-	642500.68	2539661.65	-	Метод спутниковых геодезических измерений (определений)	$Mt = \sqrt{(m0^2 + m1^2)} = \sqrt{(0,10^2 + 0^2)} = 0,10$
н220	-	-	-	642500.42	2539660.63	-	Метод спутниковых геодезических измерений (определений)	$Mt = \sqrt{(m0^2 + m1^2)} = \sqrt{(0,10^2 + 0^2)} = 0,10$
н230	-	-	-	642499.89	2539659.73	-	Метод спутниковых геодезических измерений (определений)	$Mt = \sqrt{(m0^2 + m1^2)} = \sqrt{(0,10^2 + 0^2)} = 0,10$
н240	-	-	-	642498.26	2539658.55	-	Метод спутниковых геодезических измерений (определений)	$Mt = \sqrt{(m0^2 + m1^2)} = \sqrt{(0,10^2 + 0^2)} = 0,10$
н250	-	-	-	642497.33	2539658.05	-	Метод спутниковых геодезических измерений (определений)	$Mt = \sqrt{(m0^2 + m1^2)} = \sqrt{(0,10^2 + 0^2)} = 0,10$
н260	-	-	-	642476.83	2539652.26	-	Метод спутниковых геодезических измерений (определений)	$Mt = \sqrt{(m0^2 + m1^2)} = \sqrt{(0,10^2 + 0^2)} = 0,10$
н270	-	-	-	642482.50	2539632.46	-	Метод спутниковых геодезических измерений (определений)	$Mt = \sqrt{(m0^2 + m1^2)} = \sqrt{(0,10^2 + 0^2)} = 0,10$
н280	-	-	-	642482.61	2539631.43	-	Метод спутниковых геодезических измерений (определений)	$Mt = \sqrt{(m0^2 + m1^2)} = \sqrt{(0,10^2 + 0^2)} = 0,10$
н290	-	-	-	642482.23	2539629.41	-	Метод спутниковых геодезических измерений (определений)	$Mt = \sqrt{(m0^2 + m1^2)} = \sqrt{(0,10^2 + 0^2)} = 0,10$

1. Сведения о характерных точках контура объекта недвижимости с кадастровым номером : 29:16:000000:2135 :

Система координат МСК-29, зона 2

Зона № 2

Обозначение характерных точек контура	Содержатся в Едином государственном реестре недвижимости			Определены в ходе выполнения комплексных кадастровых работ			Метод определения координат	Формулы, примененные для расчета средней квадратической погрешности определения координат характерных точек (Mt), м, с подставленными в такие формулы значениями и итоговые (вычисленные) значения Mt, м
	Координаты, м		Радиус, м	Координаты, м		Радиус, м		
	X	Y	R	X	Y	R		
1	2	3	4	5	6	7	8	9
н300	-	-	-	642481.51	2539628.56	-	Метод спутниковых геодезических измерений (определений)	$Mt = \sqrt{(m0^2 + m1^2)} = \sqrt{(0,10^2 + 0^2)} = 0,10$
н310	-	-	-	642479.77	2539627.48	-	Метод спутниковых геодезических измерений (определений)	$Mt = \sqrt{(m0^2 + m1^2)} = \sqrt{(0,10^2 + 0^2)} = 0,10$
н320	-	-	-	642499.04	2539633.05	-	Метод спутниковых геодезических измерений (определений)	$Mt = \sqrt{(m0^2 + m1^2)} = \sqrt{(0,10^2 + 0^2)} = 0,10$
н330	-	-	-	642498.00	2539633.16	-	Метод спутниковых геодезических измерений (определений)	$Mt = \sqrt{(m0^2 + m1^2)} = \sqrt{(0,10^2 + 0^2)} = 0,10$
н340	-	-	-	642497.03	2539633.51	-	Метод спутниковых геодезических измерений (определений)	$Mt = \sqrt{(m0^2 + m1^2)} = \sqrt{(0,10^2 + 0^2)} = 0,10$
н350	-	-	-	642496.39	2539634.45	-	Метод спутниковых геодезических измерений (определений)	$Mt = \sqrt{(m0^2 + m1^2)} = \sqrt{(0,10^2 + 0^2)} = 0,10$
н360	-	-	-	642496.44	2539635.56	-	Метод спутниковых геодезических измерений (определений)	$Mt = \sqrt{(m0^2 + m1^2)} = \sqrt{(0,10^2 + 0^2)} = 0,10$
н370	-	-	-	642497.02	2539636.46	-	Метод спутниковых геодезических измерений (определений)	$Mt = \sqrt{(m0^2 + m1^2)} = \sqrt{(0,10^2 + 0^2)} = 0,10$
н380	-	-	-	642498.70	2539637.31	-	Метод спутниковых геодезических измерений (определений)	$Mt = \sqrt{(m0^2 + m1^2)} = \sqrt{(0,10^2 + 0^2)} = 0,10$
н390	-	-	-	642508.37	2539640.23	-	Метод спутниковых геодезических измерений (определений)	$Mt = \sqrt{(m0^2 + m1^2)} = \sqrt{(0,10^2 + 0^2)} = 0,10$

1. Сведения о характерных точках контура объекта недвижимости с кадастровым номером : 29:16:000000:2135 :

Система координат МСК-29, зона 2

Зона № 2

Обозначение характерных точек контура	Содержатся в Едином государственном реестре недвижимости			Определены в ходе выполнения комплексных кадастровых работ			Метод определения координат	Формулы, примененные для расчета средней квадратической погрешности определения координат характерных точек (Mt), м, с подставленными в такие формулы значениями и итоговые (вычисленные) значения Mt, м
	Координаты, м		Радиус, м	Координаты, м		Радиус, м		
	X	Y	R	X	Y	R		
1	2	3	4	5	6	7	8	9
н400	-	-	-	642515.23	2539642.28	-	Метод спутниковых геодезических измерений (определений)	$Mt = \sqrt{(m0^2 + m1^2)} = \sqrt{(0,10^2 + 0^2)} = 0,10$
н410	-	-	-	642516.31	2539642.23	-	Метод спутниковых геодезических измерений (определений)	$Mt = \sqrt{(m0^2 + m1^2)} = \sqrt{(0,10^2 + 0^2)} = 0,10$
н420	-	-	-	642517.17	2539641.58	-	Метод спутниковых геодезических измерений (определений)	$Mt = \sqrt{(m0^2 + m1^2)} = \sqrt{(0,10^2 + 0^2)} = 0,10$
н430	-	-	-	642517.73	2539640.66	-	Метод спутниковых геодезических измерений (определений)	$Mt = \sqrt{(m0^2 + m1^2)} = \sqrt{(0,10^2 + 0^2)} = 0,10$
н440	-	-	-	642517.73	2539639.56	-	Метод спутниковых геодезических измерений (определений)	$Mt = \sqrt{(m0^2 + m1^2)} = \sqrt{(0,10^2 + 0^2)} = 0,10$
н450	-	-	-	642517.42	2539638.53	-	Метод спутниковых геодезических измерений (определений)	$Mt = \sqrt{(m0^2 + m1^2)} = \sqrt{(0,10^2 + 0^2)} = 0,10$
н460	-	-	-	642516.53	2539637.98	-	Метод спутниковых геодезических измерений (определений)	$Mt = \sqrt{(m0^2 + m1^2)} = \sqrt{(0,10^2 + 0^2)} = 0,10$
н10	-	-	-	642527.02	2539641.06	-	Метод спутниковых геодезических измерений (определений)	$Mt = \sqrt{(m0^2 + m1^2)} = \sqrt{(0,10^2 + 0^2)} = 0,10$
н470	-	-	-	642521.73	2539664.93	-	Метод спутниковых геодезических измерений (определений)	$Mt = \sqrt{(m0^2 + m1^2)} = \sqrt{(0,10^2 + 0^2)} = 0,10$
н480	-	-	-	642520.10	2539670.40	-	Метод спутниковых геодезических измерений (определений)	$Mt = \sqrt{(m0^2 + m1^2)} = \sqrt{(0,10^2 + 0^2)} = 0,10$

1. Сведения о характерных точках контура объекта недвижимости с кадастровым номером : 29:16:000000:2135 :

Система координат МСК-29, зона 2

Зона № 2

Обозначение характерных точек контура	Содержатся в Едином государственном реестре недвижимости			Определены в ходе выполнения комплексных кадастровых работ			Метод определения координат	Формулы, примененные для расчета средней квадратической погрешности определения координат характерных точек (Mt), м, с подставленными в такие формулы значениями и итоговые (вычисленные) значения Mt, м
	Координаты, м		Радиус, м	Координаты, м		Радиус, м		
	X	Y	R	X	Y	R		
1	2	3	4	5	6	7	8	9
н490	-	-	-	642512.21	2539667.89	-	Метод спутниковых геодезических измерений (определений)	$Mt = \sqrt{(m0^2 + m1^2)} = \sqrt{(0,10^2 + 0^2)} = 0,10$
н500	-	-	-	642510.64	2539666.59	-	Метод спутниковых геодезических измерений (определений)	$Mt = \sqrt{(m0^2 + m1^2)} = \sqrt{(0,10^2 + 0^2)} = 0,10$
н510	-	-	-	642510.26	2539665.55	-	Метод спутниковых геодезических измерений (определений)	$Mt = \sqrt{(m0^2 + m1^2)} = \sqrt{(0,10^2 + 0^2)} = 0,10$
н520	-	-	-	642510.43	2539664.46	-	Метод спутниковых геодезических измерений (определений)	$Mt = \sqrt{(m0^2 + m1^2)} = \sqrt{(0,10^2 + 0^2)} = 0,10$
н530	-	-	-	642511.00	2539663.54	-	Метод спутниковых геодезических измерений (определений)	$Mt = \sqrt{(m0^2 + m1^2)} = \sqrt{(0,10^2 + 0^2)} = 0,10$
н540	-	-	-	642511.86	2539662.99	-	Метод спутниковых геодезических измерений (определений)	$Mt = \sqrt{(m0^2 + m1^2)} = \sqrt{(0,10^2 + 0^2)} = 0,10$
н550	-	-	-	642512.91	2539662.67	-	Метод спутниковых геодезических измерений (определений)	$Mt = \sqrt{(m0^2 + m1^2)} = \sqrt{(0,10^2 + 0^2)} = 0,10$
н560	-	-	-	642513.94	2539662.74	-	Метод спутниковых геодезических измерений (определений)	$Mt = \sqrt{(m0^2 + m1^2)} = \sqrt{(0,10^2 + 0^2)} = 0,10$
н470	-	-	-	642521.73	2539664.93	-	Метод спутниковых геодезических измерений (определений)	$Mt = \sqrt{(m0^2 + m1^2)} = \sqrt{(0,10^2 + 0^2)} = 0,10$

2. Сведения о характеристиках объекта недвижимости с кадастровым номером : 29:16:000000:2135 :

№ п/п	Наименование характеристики	Значение характеристики
1	2	3
1.	Вид объекта недвижимости	сооружение
2.	Ранее присвоенный государственный учетный номер (инвентарный) здания, сооружения, объекта незавершенного строительства	-
3.	Кадастровый номер земельного участка (земельных участков), в границах которого (которых) расположены здание, сооружение, объект незавершенного строительства	29:16:000000:7861
4.	Уникальный учетный номер кадастрового квартала, в границах которого расположены здание, сооружение, объект незавершенного строительства	29:16:081103
5.	Адрес здания, сооружения, объекта незавершенного строительства	Российская Федерация, Архангельская область, район Приморский, деревня Малые Карелы, территория туристический комплекс Малые Карелы, сооружение 6
5.1.	Сведения о местоположении здания, сооружения, объекта незавершенного строительства (при отсутствии адреса) в структурированном в соответствии с федеральной информационной адресной системой виде	-
5.2.	Дополнительные сведения о местоположении	-
6.	Иные сведения	-

3. Пояснения к сведениям об объекте недвижимости с кадастровым номером 29:16:000000:2135 :

1.	-
----	---

**Описание местоположения зданий, сооружений,
объектов незавершенного строительства на земельном участке**

1. Сведения о характерных точках контура объекта недвижимости с кадастровым номером : 29:16:000000:2148 :

Система координат МСК-29, зона 2

Зона № 2

Обозначение характерных точек контура	Содержатся в Едином государственном реестре недвижимости			Определены в ходе выполнения комплексных кадастровых работ			Метод определения координат	Формулы, примененные для расчета средней квадратической погрешности определения координат характерных точек (Mt), м, с подставленными в такие формулы значениями и итоговые (вычисленные) значения Mt, м
	Координаты, м		Радиус, м	Координаты, м		Радиус, м		
	X	Y	R	X	Y	R		
1	2	3	4	5	6	7	8	9
н1О	-	-	-	642428.01	2539723.06	-	Метод спутниковых геодезических измерений (определений)	$Mt = \sqrt{(m_0^2 + m_1^2)} = \sqrt{(0,10^2 + 0^2)} = 0,10$
н2О	-	-	-	642426.27	2539730.66	-	Метод спутниковых геодезических измерений (определений)	$Mt = \sqrt{(m_0^2 + m_1^2)} = \sqrt{(0,10^2 + 0^2)} = 0,10$
н3О	-	-	-	642412.10	2539726.93	-	Метод спутниковых геодезических измерений (определений)	$Mt = \sqrt{(m_0^2 + m_1^2)} = \sqrt{(0,10^2 + 0^2)} = 0,10$
н4О	-	-	-	642410.32	2539726.54	-	Метод спутниковых геодезических измерений (определений)	$Mt = \sqrt{(m_0^2 + m_1^2)} = \sqrt{(0,10^2 + 0^2)} = 0,10$
н5О	-	-	-	642412.32	2539718.91	-	Метод спутниковых геодезических измерений (определений)	$Mt = \sqrt{(m_0^2 + m_1^2)} = \sqrt{(0,10^2 + 0^2)} = 0,10$
н6О	-	-	-	642414.09	2539719.33	-	Метод спутниковых геодезических измерений (определений)	$Mt = \sqrt{(m_0^2 + m_1^2)} = \sqrt{(0,10^2 + 0^2)} = 0,10$
н1О	-	-	-	642428.01	2539723.06	-	Метод спутниковых геодезических измерений (определений)	$Mt = \sqrt{(m_0^2 + m_1^2)} = \sqrt{(0,10^2 + 0^2)} = 0,10$

2. Сведения о характеристиках объекта недвижимости с кадастровым номером : 29:16:000000:2148 :

№ п/п	Наименование характеристики	Значение характеристики
1	2	3
1.	Вид объекта недвижимости	здание

2. Сведения о характеристиках объекта недвижимости с кадастровым номером : 29:16:000000:2148 :

№ п/п	Наименование характеристики	Значение характеристики
1	2	3
2.	Ранее присвоенный государственный учетный номер (инвентарный) здания, сооружения, объекта незавершенного строительства	-
3.	Кадастровый номер земельного участка (земельных участков), в границах которого (которых) расположены здание, сооружение, объект незавершенного строительства	29:16:081103:3
4.	Уникальный учетный номер кадастрового квартала, в границах которого расположены здание, сооружение, объект незавершенного строительства	29:16:081103
5.	Адрес здания, сооружения, объекта незавершенного строительства	Российская Федерация, Архангельская область, район Приморский, деревня Малые Карелы, территория туристический комплекс Малые Карелы, сооружение 14
5.1.	Сведения о местоположении здания, сооружения, объекта незавершенного строительства (при отсутствии адреса) в структурированном в соответствии с федеральной информационной адресной системой виде	-
5.2.	Дополнительные сведения о местоположении	-
6.	Иные сведения	-

3. Пояснения к сведениям об объекте недвижимости с кадастровым номером 29:16:000000:2148 :

1.	-

**Описание местоположения зданий, сооружений,
объектов незавершенного строительства на земельном участке**

**1. Сведения о характерных точках контура объекта недвижимости
с кадастровым номером : 29:16:000000:2149 :**

Система координат МСК-29, зона 2

Зона № 2

Обозначение характерных точек контура	Содержатся в Едином государственном реестре недвижимости			Определены в ходе выполнения комплексных кадастровых работ			Метод опреде ления коор динат	Формулы, примененные для расчета средней квадратической погрешности определения координат характерных точек (Mt), м, с подставленными в такие формулы значениями и итоговые (вычисленные) значения Mt, м
	Координаты, м		Ради ус, м	Координаты, м		Ради ус, м		
	X	Y	R	X	Y	R		
1	2	3	4	5	6	7	8	9
н1О	-	-	-	642499.17	2539449.97	-	Метод спутниковых геодезических измерений (определений)	$Mt = \sqrt{(m0^2 + m1^2)} = \sqrt{(0,10^2 + 0^2)} = 0,10$
н2О	-	-	-	642494.58	2539466.30	-	Метод спутниковых геодезических измерений (определений)	$Mt = \sqrt{(m0^2 + m1^2)} = \sqrt{(0,10^2 + 0^2)} = 0,10$
н3О	-	-	-	642494.68	2539466.33	-	Метод спутниковых геодезических измерений (определений)	$Mt = \sqrt{(m0^2 + m1^2)} = \sqrt{(0,10^2 + 0^2)} = 0,10$
н4О	-	-	-	642493.88	2539469.01	-	Метод спутниковых геодезических измерений (определений)	$Mt = \sqrt{(m0^2 + m1^2)} = \sqrt{(0,10^2 + 0^2)} = 0,10$
н5О	-	-	-	642485.38	2539466.66	-	Метод спутниковых геодезических измерений (определений)	$Mt = \sqrt{(m0^2 + m1^2)} = \sqrt{(0,10^2 + 0^2)} = 0,10$
н6О	-	-	-	642484.88	2539468.47	-	Метод спутниковых геодезических измерений (определений)	$Mt = \sqrt{(m0^2 + m1^2)} = \sqrt{(0,10^2 + 0^2)} = 0,10$
н7О	-	-	-	642483.22	2539467.97	-	Метод спутниковых геодезических измерений (определений)	$Mt = \sqrt{(m0^2 + m1^2)} = \sqrt{(0,10^2 + 0^2)} = 0,10$
н8О	-	-	-	642483.71	2539466.20	-	Метод спутниковых геодезических измерений (определений)	$Mt = \sqrt{(m0^2 + m1^2)} = \sqrt{(0,10^2 + 0^2)} = 0,10$
н9О	-	-	-	642483.56	2539466.16	-	Метод спутниковых геодезических измерений (определений)	$Mt = \sqrt{(m0^2 + m1^2)} = \sqrt{(0,10^2 + 0^2)} = 0,10$

1. Сведения о характерных точках контура объекта недвижимости с кадастровым номером : 29:16:000000:2149 :

Система координат МСК-29, зона 2

Зона № 2

Обозначение характерных точек контура	Содержатся в Едином государственном реестре недвижимости			Определены в ходе выполнения комплексных кадастровых работ			Метод определения координат	Формулы, примененные для расчета средней квадратической погрешности определения координат характерных точек (Mt), м, с подставленными в такие формулы значениями и итоговые (вычисленные) значения Mt, м
	Координаты, м		Радиус, м	Координаты, м		Радиус, м		
	X	Y	R	X	Y	R		
1	2	3	4	5	6	7	8	9
н100	-	-	-	642488.89	2539447.17	-	Метод спутниковых геодезических измерений (определений)	$Mt = \sqrt{(m0^2 + m1^2)} = \sqrt{(0,10^2 + 0^2)} = 0,10$
н110	-	-	-	642490.42	2539447.56	-	Метод спутниковых геодезических измерений (определений)	$Mt = \sqrt{(m0^2 + m1^2)} = \sqrt{(0,10^2 + 0^2)} = 0,10$
н120	-	-	-	642490.39	2539447.66	-	Метод спутниковых геодезических измерений (определений)	$Mt = \sqrt{(m0^2 + m1^2)} = \sqrt{(0,10^2 + 0^2)} = 0,10$
н10	-	-	-	642499.17	2539449.97	-	Метод спутниковых геодезических измерений (определений)	$Mt = \sqrt{(m0^2 + m1^2)} = \sqrt{(0,10^2 + 0^2)} = 0,10$

2. Сведения о характеристиках объекта недвижимости с кадастровым номером : 29:16:000000:2149 :

№ п/п	Наименование характеристики	Значение характеристики
1	2	3
1.	Вид объекта недвижимости	здание
2.	Ранее присвоенный государственный учетный номер (инвентарный) здания, сооружения, объекта незавершенного строительства	-
3.	Кадастровый номер земельного участка (земельных участков), в границах которого (которых) расположены здание, сооружение, объект незавершенного строительства	29:16:000000:7861
4.	Уникальный учетный номер кадастрового квартала, в границах которого расположены здание, сооружение, объект незавершенного строительства	29:16:081103
5.	Адрес здания, сооружения, объекта незавершенного строительства	Российская Федерация, Архангельская область, район Приморский, деревня Малые Карелы, территория туристический комплекс Малые Карелы, сооружение 24
5.1.	Сведения о местоположении здания, сооружения, объекта незавершенного строительства (при отсутствии адреса) в структурированном в соответствии с федеральной информационной адресной системой виде	-

2. Сведения о характеристиках объекта недвижимости с кадастровым номером : 29:16:000000:2149 :

№ п/п	Наименование характеристики	Значение характеристики
1	2	3
5.2.	Дополнительные сведения о местоположении	-
6.	Иные сведения	-

3. Пояснения к сведениям об объекте недвижимости с кадастровым номером 29:16:000000:2149 :

1.	-
----	---

Описание местоположения зданий, сооружений, объектов незавершенного строительства на земельном участке

1. Сведения о характерных точках контура объекта недвижимости с кадастровым номером : 29:16:000000:2150 :

Система координат МСК-29, зона 2

Зона № 2

Обозначение характерных точек контура	Содержатся в Едином государственном реестре недвижимости			Определены в ходе выполнения комплексных кадастровых работ			Метод опреде ления коор динат	Формулы, примененные для расчета средней квадратической погрешности определения координат характерных точек (Mt), м, с подставленными в такие формулы значениями и итоговые (вычисленные) значения Mt, м
	Координаты, м		Ради ус, м	Координаты, м		Ради ус, м		
	X	Y	R	X	Y	R		
1	2	3	4	5	6	7	8	9
н1О	-	-	-	642533.28	2539643.56	-	Метод спутниковых геодезических измерений (определений)	$Mt = \sqrt{(m_0^2 + m_1^2)} = \sqrt{(0,10^2 + 0^2)} = 0,10$
н2О	-	-	-	642532.65	2539645.97	-	Метод спутниковых геодезических измерений (определений)	$Mt = \sqrt{(m_0^2 + m_1^2)} = \sqrt{(0,10^2 + 0^2)} = 0,10$
н3О	-	-	-	642532.02	2539645.83	-	Метод спутниковых геодезических измерений (определений)	$Mt = \sqrt{(m_0^2 + m_1^2)} = \sqrt{(0,10^2 + 0^2)} = 0,10$
н4О	-	-	-	642531.98	2539645.97	-	Метод спутниковых геодезических измерений (определений)	$Mt = \sqrt{(m_0^2 + m_1^2)} = \sqrt{(0,10^2 + 0^2)} = 0,10$
н5О	-	-	-	642532.51	2539646.11	-	Метод спутниковых геодезических измерений (определений)	$Mt = \sqrt{(m_0^2 + m_1^2)} = \sqrt{(0,10^2 + 0^2)} = 0,10$
н6О	-	-	-	642530.49	2539654.24	-	Метод спутниковых геодезических измерений (определений)	$Mt = \sqrt{(m_0^2 + m_1^2)} = \sqrt{(0,10^2 + 0^2)} = 0,10$
н7О	-	-	-	642531.13	2539654.40	-	Метод спутниковых геодезических измерений (определений)	$Mt = \sqrt{(m_0^2 + m_1^2)} = \sqrt{(0,10^2 + 0^2)} = 0,10$
н8О	-	-	-	642530.97	2539655.18	-	Метод спутниковых геодезических измерений (определений)	$Mt = \sqrt{(m_0^2 + m_1^2)} = \sqrt{(0,10^2 + 0^2)} = 0,10$
н9О	-	-	-	642531.38	2539655.29	-	Метод спутниковых геодезических измерений (определений)	$Mt = \sqrt{(m_0^2 + m_1^2)} = \sqrt{(0,10^2 + 0^2)} = 0,10$

1. Сведения о характерных точках контура объекта недвижимости с кадастровым номером : 29:16:000000:2150 :

Система координат МСК-29, зона 2

Зона № 2

Обозначение характерных точек контура	Содержатся в Едином государственном реестре недвижимости			Определены в ходе выполнения комплексных кадастровых работ			Метод определения координат	Формулы, примененные для расчета средней квадратической погрешности определения координат характерных точек (Mt), м, с подставленными в такие формулы значениями и итоговые (вычисленные) значения Mt, м
	Координаты, м		Радиус, м	Координаты, м		Радиус, м		
	X	Y	R	X	Y	R		
1	2	3	4	5	6	7	8	9
н100	-	-	-	642531.64	2539654.38	-	Метод спутниковых геодезических измерений (определений)	$Mt = \sqrt{(m0^2 + m1^2)} = \sqrt{(0,10^2 + 0^2)} = 0,10$
н110	-	-	-	642533.42	2539654.91	-	Метод спутниковых геодезических измерений (определений)	$Mt = \sqrt{(m0^2 + m1^2)} = \sqrt{(0,10^2 + 0^2)} = 0,10$
н120	-	-	-	642533.17	2539655.79	-	Метод спутниковых геодезических измерений (определений)	$Mt = \sqrt{(m0^2 + m1^2)} = \sqrt{(0,10^2 + 0^2)} = 0,10$
н130	-	-	-	642532.48	2539658.19	-	Метод спутниковых геодезических измерений (определений)	$Mt = \sqrt{(m0^2 + m1^2)} = \sqrt{(0,10^2 + 0^2)} = 0,10$
н140	-	-	-	642530.00	2539657.47	-	Метод спутниковых геодезических измерений (определений)	$Mt = \sqrt{(m0^2 + m1^2)} = \sqrt{(0,10^2 + 0^2)} = 0,10$
н150	-	-	-	642529.94	2539657.78	-	Метод спутниковых геодезических измерений (определений)	$Mt = \sqrt{(m0^2 + m1^2)} = \sqrt{(0,10^2 + 0^2)} = 0,10$
н160	-	-	-	642529.62	2539658.85	-	Метод спутниковых геодезических измерений (определений)	$Mt = \sqrt{(m0^2 + m1^2)} = \sqrt{(0,10^2 + 0^2)} = 0,10$
н170	-	-	-	642526.97	2539658.11	-	Метод спутниковых геодезических измерений (определений)	$Mt = \sqrt{(m0^2 + m1^2)} = \sqrt{(0,10^2 + 0^2)} = 0,10$
н180	-	-	-	642524.36	2539657.31	-	Метод спутниковых геодезических измерений (определений)	$Mt = \sqrt{(m0^2 + m1^2)} = \sqrt{(0,10^2 + 0^2)} = 0,10$
н190	-	-	-	642524.80	2539655.56	-	Метод спутниковых геодезических измерений (определений)	$Mt = \sqrt{(m0^2 + m1^2)} = \sqrt{(0,10^2 + 0^2)} = 0,10$

1. Сведения о характерных точках контура объекта недвижимости с кадастровым номером : 29:16:000000:2150 :

Система координат МСК-29, зона 2

Зона № 2

Обозначение характерных точек контура	Содержатся в Едином государственном реестре недвижимости			Определены в ходе выполнения комплексных кадастровых работ			Метод определения координат	Формулы, примененные для расчета средней квадратической погрешности определения координат характерных точек (Mt), м, с подставленными в такие формулы значениями и итоговые (вычисленные) значения Mt, м
	Координаты, м		Радиус, м	Координаты, м		Радиус, м		
	X	Y	R	X	Y	R		
1	2	3	4	5	6	7	8	9
н200	-	-	-	642521.76	2539654.69	-	Метод спутниковых геодезических измерений (определений)	$Mt = \sqrt{(m_0^2 + m_1^2)} = \sqrt{(0,10^2 + 0^2)} = 0,10$
н210	-	-	-	642523.69	2539647.34	-	Метод спутниковых геодезических измерений (определений)	$Mt = \sqrt{(m_0^2 + m_1^2)} = \sqrt{(0,10^2 + 0^2)} = 0,10$
н220	-	-	-	642524.12	2539645.89	-	Метод спутниковых геодезических измерений (определений)	$Mt = \sqrt{(m_0^2 + m_1^2)} = \sqrt{(0,10^2 + 0^2)} = 0,10$
н230	-	-	-	642522.97	2539645.55	-	Метод спутниковых геодезических измерений (определений)	$Mt = \sqrt{(m_0^2 + m_1^2)} = \sqrt{(0,10^2 + 0^2)} = 0,10$
н240	-	-	-	642523.34	2539643.94	-	Метод спутниковых геодезических измерений (определений)	$Mt = \sqrt{(m_0^2 + m_1^2)} = \sqrt{(0,10^2 + 0^2)} = 0,10$
н250	-	-	-	642524.02	2539642.96	-	Метод спутниковых геодезических измерений (определений)	$Mt = \sqrt{(m_0^2 + m_1^2)} = \sqrt{(0,10^2 + 0^2)} = 0,10$
н260	-	-	-	642524.91	2539642.42	-	Метод спутниковых геодезических измерений (определений)	$Mt = \sqrt{(m_0^2 + m_1^2)} = \sqrt{(0,10^2 + 0^2)} = 0,10$
н270	-	-	-	642526.25	2539642.74	-	Метод спутниковых геодезических измерений (определений)	$Mt = \sqrt{(m_0^2 + m_1^2)} = \sqrt{(0,10^2 + 0^2)} = 0,10$
н280	-	-	-	642526.31	2539642.61	-	Метод спутниковых геодезических измерений (определений)	$Mt = \sqrt{(m_0^2 + m_1^2)} = \sqrt{(0,10^2 + 0^2)} = 0,10$
н290	-	-	-	642527.79	2539643.04	-	Метод спутниковых геодезических измерений (определений)	$Mt = \sqrt{(m_0^2 + m_1^2)} = \sqrt{(0,10^2 + 0^2)} = 0,10$

1. Сведения о характерных точках контура объекта недвижимости с кадастровым номером : 29:16:000000:2150 :

Система координат МСК-29, зона 2

Зона № 2

Обозначение характерных точек контура	Содержатся в Едином государственном реестре недвижимости			Определены в ходе выполнения комплексных кадастровых работ			Метод определения координат	Формулы, примененные для расчета средней квадратической погрешности определения координат характерных точек (Mt), м, с подставленными в такие формулы значениями и итоговые (вычисленные) значения Mt, м
	Координаты, м		Радиус, м	Координаты, м		Радиус, м		
	X	Y	R	X	Y	R		
1	2	3	4	5	6	7	8	9
н300	-	-	-	642528.20	2539641.59	-	Метод спутниковых геодезических измерений (определений)	$Mt = \sqrt{(m0^2 + m1^2)} = \sqrt{(0,10^2 + 0^2)} = 0,10$
н310	-	-	-	642530.49	2539642.29	-	Метод спутниковых геодезических измерений (определений)	$Mt = \sqrt{(m0^2 + m1^2)} = \sqrt{(0,10^2 + 0^2)} = 0,10$
н320	-	-	-	642530.34	2539642.77	-	Метод спутниковых геодезических измерений (определений)	$Mt = \sqrt{(m0^2 + m1^2)} = \sqrt{(0,10^2 + 0^2)} = 0,10$
н10	-	-	-	642533.28	2539643.56	-	Метод спутниковых геодезических измерений (определений)	$Mt = \sqrt{(m0^2 + m1^2)} = \sqrt{(0,10^2 + 0^2)} = 0,10$
н330	-	-	-	642538.74	2539628.92	-	Метод спутниковых геодезических измерений (определений)	$Mt = \sqrt{(m0^2 + m1^2)} = \sqrt{(0,10^2 + 0^2)} = 0,10$
н340	-	-	-	642537.16	2539635.14	-	Метод спутниковых геодезических измерений (определений)	$Mt = \sqrt{(m0^2 + m1^2)} = \sqrt{(0,10^2 + 0^2)} = 0,10$
н350	-	-	-	642537.99	2539635.37	-	Метод спутниковых геодезических измерений (определений)	$Mt = \sqrt{(m0^2 + m1^2)} = \sqrt{(0,10^2 + 0^2)} = 0,10$
н360	-	-	-	642537.59	2539636.82	-	Метод спутниковых геодезических измерений (определений)	$Mt = \sqrt{(m0^2 + m1^2)} = \sqrt{(0,10^2 + 0^2)} = 0,10$
н370	-	-	-	642532.35	2539635.47	-	Метод спутниковых геодезических измерений (определений)	$Mt = \sqrt{(m0^2 + m1^2)} = \sqrt{(0,10^2 + 0^2)} = 0,10$
н380	-	-	-	642531.95	2539636.77	-	Метод спутниковых геодезических измерений (определений)	$Mt = \sqrt{(m0^2 + m1^2)} = \sqrt{(0,10^2 + 0^2)} = 0,10$

1. Сведения о характерных точках контура объекта недвижимости с кадастровым номером : 29:16:000000:2150 :								
Система координат МСК-29, зона 2							Зона № 2	
Обозначение характерных точек контура	Содержатся в Едином государственном реестре недвижимости			Определены в ходе выполнения комплексных кадастровых работ			Метод определения координат	Формулы, примененные для расчета средней квадратической погрешности определения координат характерных точек (Mt), м, с подставленными в такие формулы значениями и итоговые (вычисленные) значения Mt, м
	Координаты, м		Радиус, м	Координаты, м		Радиус, м		
	X	Y	R	X	Y	R		
1	2	3	4	5	6	7	8	9
н390	-	-	-	642529.63	2539636.16	-	Метод спутниковых геодезических измерений (определений)	$Mt = \sqrt{(m0^2 + m1^2)} = \sqrt{(0,10^2 + 0^2)} = 0,10$
н400	-	-	-	642530.25	2539633.87	-	Метод спутниковых геодезических измерений (определений)	$Mt = \sqrt{(m0^2 + m1^2)} = \sqrt{(0,10^2 + 0^2)} = 0,10$
н410	-	-	-	642531.70	2539634.24	-	Метод спутниковых геодезических измерений (определений)	$Mt = \sqrt{(m0^2 + m1^2)} = \sqrt{(0,10^2 + 0^2)} = 0,10$
н420	-	-	-	642532.28	2539631.97	-	Метод спутниковых геодезических измерений (определений)	$Mt = \sqrt{(m0^2 + m1^2)} = \sqrt{(0,10^2 + 0^2)} = 0,10$
н430	-	-	-	642533.49	2539632.28	-	Метод спутниковых геодезических измерений (определений)	$Mt = \sqrt{(m0^2 + m1^2)} = \sqrt{(0,10^2 + 0^2)} = 0,10$
н440	-	-	-	642534.64	2539627.82	-	Метод спутниковых геодезических измерений (определений)	$Mt = \sqrt{(m0^2 + m1^2)} = \sqrt{(0,10^2 + 0^2)} = 0,10$
н330	-	-	-	642538.74	2539628.92	-	Метод спутниковых геодезических измерений (определений)	$Mt = \sqrt{(m0^2 + m1^2)} = \sqrt{(0,10^2 + 0^2)} = 0,10$
2. Сведения о характеристиках объекта недвижимости с кадастровым номером : 29:16:000000:2150 :								
№ п/п	Наименование характеристики						Значение характеристики	
1	2						3	
1.	Вид объекта недвижимости						здание	
2.	Ранее присвоенный государственный учетный номер (инвентарный) здания, сооружения, объекта незавершенного строительства						-	

2. Сведения о характеристиках объекта недвижимости с кадастровым номером : 29:16:000000:2150 :

№ п/п	Наименование характеристики	Значение характеристики
1	2	3
3.	Кадастровый номер земельного участка (земельных участков), в границах которого (которых) расположены здание, сооружение, объект незавершенного строительства	29:16:000000:7861
4.	Уникальный учетный номер кадастрового квартала, в границах которого расположены здание, сооружение, объект незавершенного строительства	29:16:081103
5.	Адрес здания, сооружения, объекта незавершенного строительства	Российская Федерация, Архангельская область, район Приморский, деревня Малые Карелы, территория туристический комплекс Малые Карелы, сооружение 3
5.1.	Сведения о местоположении здания, сооружения, объекта незавершенного строительства (при отсутствии адреса) в структурированном в соответствии с федеральной информационной адресной системой виде	-
5.2.	Дополнительные сведения о местоположении	-
6.	Иные сведения	-

3. Пояснения к сведениям об объекте недвижимости с кадастровым номером 29:16:000000:2150 :

1.	-
----	---

**Описание местоположения зданий, сооружений,
объектов незавершенного строительства на земельном участке**

**1. Сведения о характерных точках контура объекта недвижимости
с кадастровым номером : 29:16:000000:2163 :**

Система координат МСК-29, зона 2

Зона № 2

Обозначение характерных точек контура	Содержатся в Едином государственном реестре недвижимости			Определены в ходе выполнения комплексных кадастровых работ			Метод опреде ления коор динат	Формулы, примененные для расчета средней квадратической погрешности определения координат характерных точек (Mt), м, с подставленными в такие формулы значениями и итоговые (вычисленные) значения Mt, м
	Координаты, м		Ради ус, м	Координаты, м		Ради ус, м		
	X	Y	R	X	Y	R		
1	2	3	4	5	6	7	8	9
n1O	-	-	-	642552.18	2539472.80	-	Метод спутниковых геодезических измерений (определений)	$Mt = \sqrt{(m_0^2 + m_1^2)} = \sqrt{(0,10^2 + 0^2)} = 0,10$
n2O	-	-	-	642544.17	2539500.70	-	Метод спутниковых геодезических измерений (определений)	$Mt = \sqrt{(m_0^2 + m_1^2)} = \sqrt{(0,10^2 + 0^2)} = 0,10$
n3O	-	-	-	642536.38	2539498.52	-	Метод спутниковых геодезических измерений (определений)	$Mt = \sqrt{(m_0^2 + m_1^2)} = \sqrt{(0,10^2 + 0^2)} = 0,10$
n4O	-	-	-	642544.39	2539470.62	-	Метод спутниковых геодезических измерений (определений)	$Mt = \sqrt{(m_0^2 + m_1^2)} = \sqrt{(0,10^2 + 0^2)} = 0,10$
n1O	-	-	-	642552.18	2539472.80	-	Метод спутниковых геодезических измерений (определений)	$Mt = \sqrt{(m_0^2 + m_1^2)} = \sqrt{(0,10^2 + 0^2)} = 0,10$

**2. Сведения о характеристиках объекта недвижимости
с кадастровым номером : 29:16:000000:2163 :**

№ п/п	Наименование характеристики	Значение характеристики
1	2	3
1.	Вид объекта недвижимости	здание
2.	Ранее присвоенный государственный учетный номер (инвентарный) здания, сооружения, объекта незавершенного строительства	-
3.	Кадастровый номер земельного участка (земельных участков), в границах которого (которых) расположены здание, сооружение, объект незавершенного строительства	29:16:000000:7861
4.	Уникальный учетный номер кадастрового квартала, в границах которого расположены здание, сооружение, объект незавершенного строительства	29:16:081103

2. Сведения о характеристиках объекта недвижимости с кадастровым номером : 29:16:000000:2163 :

№ п/п	Наименование характеристики	Значение характеристики
1	2	3
5.	Адрес здания, сооружения, объекта незавершенного строительства	Российская Федерация, Архангельская область, район Приморский, деревня Малые Карелы, территория туристический комплекс Малые Карелы, сооружение 18
5.1.	Сведения о местоположении здания, сооружения, объекта незавершенного строительства (при отсутствии адреса) в структурированном в соответствии с федеральной информационной адресной системой виде	-
5.2.	Дополнительные сведения о местоположении	-
6.	Иные сведения	-

3. Пояснения к сведениям об объекте недвижимости с кадастровым номером 29:16:000000:2163 :

1.	-
----	---

--	--

Схема геодезических построений

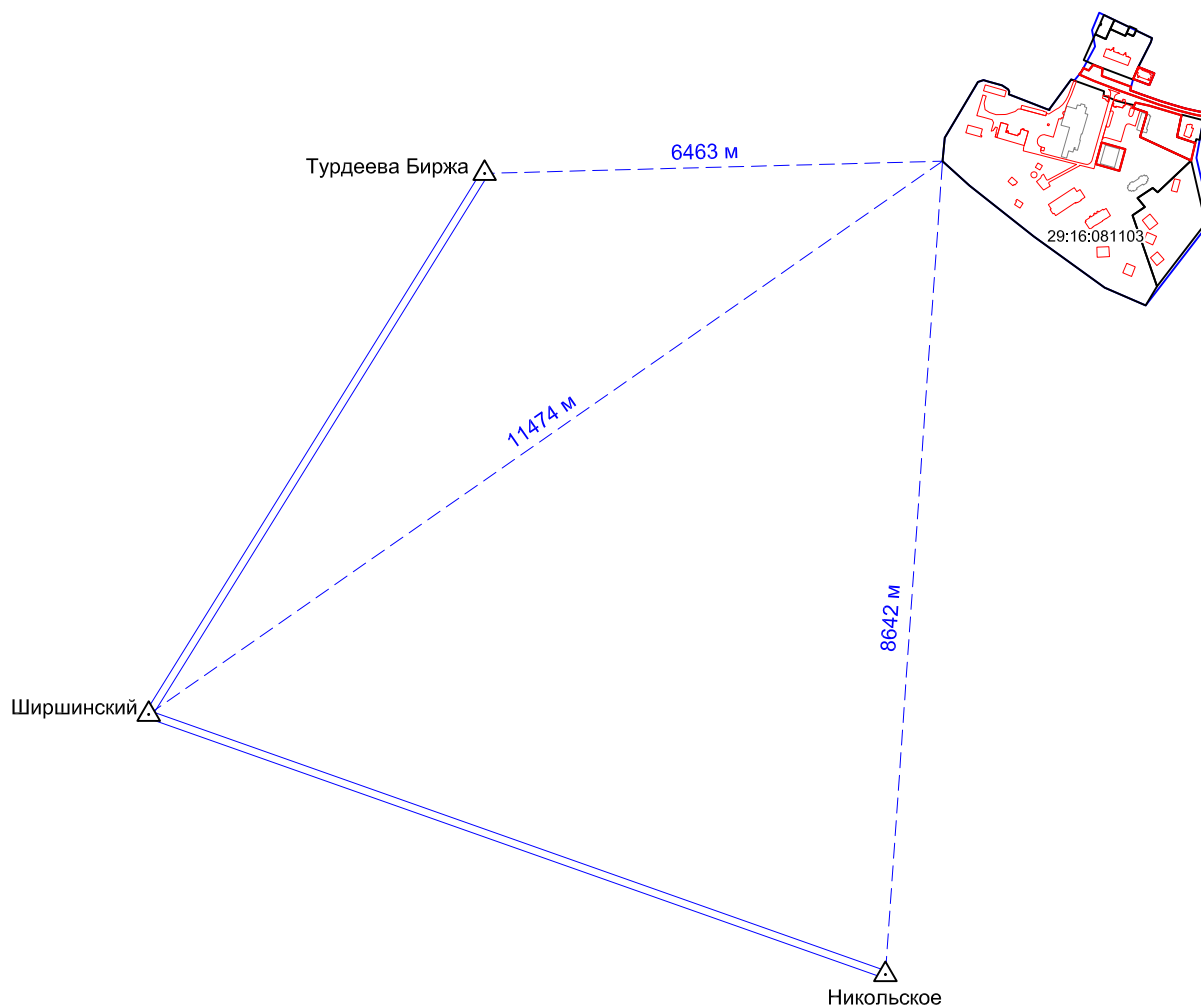

Условные обозначения:

- существующая граница земельного участка, имеющиеся в ЕГРН сведения о которой достаточны для определения ее местоположения;
- - - существующая граница земельного участка, имеющиеся в ЕГРН сведения о которой не достаточны для определения ее местоположения;
- граница земельного участка, уточненная при проведении кадастровых работ;
- существующая граница контура здания/сооружения/объекта незавершенного строительства, имеющиеся в ЕГРН сведения о котором достаточны для определения его местоположения;
- граница контура здания/сооружения/объекта незавершенного строительства, уточненная при проведении кадастровых работ;
- исходное дирекционное направление;
- - - векторы спутниковых наблюдений (определений);
- граница кадастрового квартала;
- △ - исходный пункт триангуляции;
- 29:16:081103 - номер кадастрового квартала.

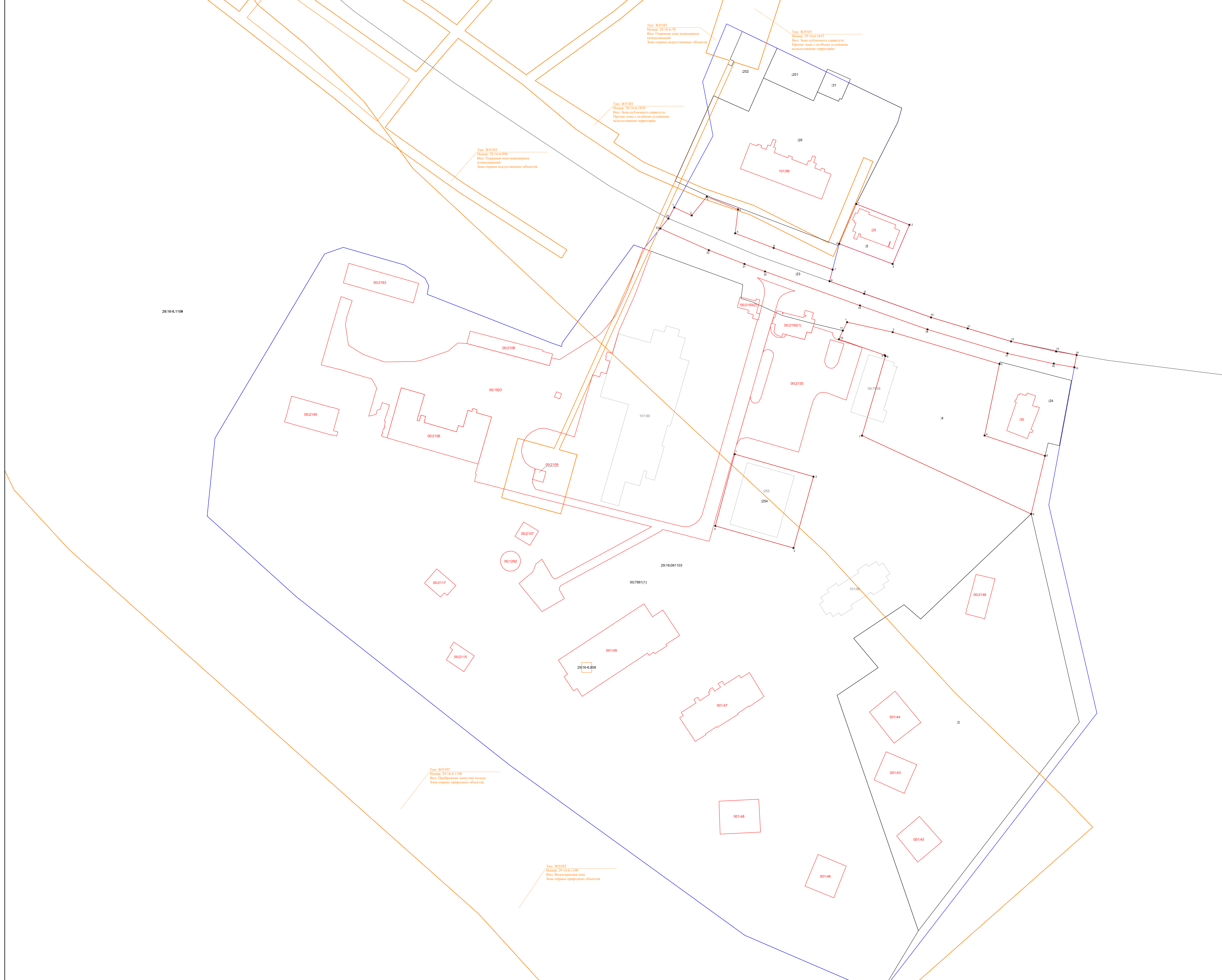

Условные обозначения:

- существующая граница земельного участка, внесенная в ЕГРН сведения
- - - граница, достаточная для определения ее местоположения
- - - существующая граница земельного участка, внесенная в ЕГРН сведения о которой не достаточна для определения ее местоположения
- граница земельного участка, уточненная при проведении кадастровых работ
- граница кадастрового квартала
- граница ОКС, которой необходимо поставить на ГКУ в координатах
- граница ОКС, внесенная в ЕГРН
- граница ЗОУИТ по данным ЕГРН
- 29:06:0315 - номер ЗОУИТ
- 292 - номер существующего земельного участка в кадастровом квартале
- 254 - номер ОКС, который необходимо поставить на ГКУ в координатах
- 116 - номер ОКС, внесенный в ЕГРН
- 1 - обозначение точки, местоположение которой не выявлено или было уточнено при проведении кадастровых работ
- 10 - обозначение обязательной характерной точки границы земельного участка, сведения о которой позволяют однозначно определить ее местоположение на местности
- 18 - обозначение с наименованием характерной точки границы существующего земельного участка, которая фиксируется на основе результатов кадастровых работ
- 29:16:081103 - номер кадастрового квартала

Вызов №012/300013024/000054				
Им	Усл-ч	Лист	Файл	Дата
Разработано	Чирбанов А.И.			06.2024
"Карта-план территории кадастровой единицы" Архангельская область, Пригородный район, в/Малые Корды, территориальное кадастровый квартал: Малые Корды № 1500				
Специал	Лист	Листов		
	1	1		
ИП Чирбанов А.И.				

ВЫПИСКА
из государственного адресного реестра об адресе объекта адресации

Лист №	1	Всего листов:	3
06.08.2024		№ FV-240806-1169760	
Земельный участок			
(вид объекта адресации)			

1. Сведения об адресе объекта адресации:

1.1	Уникальный регистрационный номер адреса объекта адресации в государственном адресном реестре	67b9ab2d-94f8-4688-aa60-cfc97d0cb2a3	
1.2	Дата последнего обновления записи в государственном адресном реестре	24.05.2024	
1.3	Характер сведений государственного адресного реестра (статус записи об объекте)	-	
1.4	Адрес объекта адресации:		
	Страна	Российская Федерация	
	Субъект Российской Федерации	Архангельская область	
		(наименование)	
	Федеральная территория		
		(наименование)	
	Муниципальный район		
		(наименование)	
	Муниципальный округ	Приморский	
		(наименование)	
	Городской округ		
		(наименование)	
	Внутригородская территория города федерального значения		
		(наименование)	
Городское поселение			
	(наименование)		
Сельское поселение			
	(наименование)		
Внутригородской район городского округа			
	(наименование)		
Населенный пункт	Деревня	Малые Карелы	
	(вид)	(наименование)	

Лист №	2	Всего листов:	3	
1.4	Элемент планировочной структуры			
		(тип)	(наименование)	
	Элемент улично-дорожной сети			
		(тип)	(наименование)	
	Земельный участок	1А		
		(номер)		
	Здание (строение), сооружение			
			(тип)	(номер)
			(тип)	(номер)
			(тип)	(номер)
	Помещение в пределах здания (сооружения)			
			(тип)	(номер)
	Помещение в пределах квартиры			
			(тип)	(номер)
Машино-место				
		(номер)		
1.5	Запись в государственном адресном реестре сделана на основании			
	О присвоении адреса	21.05.2024	№1312	
	(наименование основания)			
	Дата внесения записи в государственный адресный реестр		24.05.2024	
1.6	Дополнительные сведения:			
	Кадастровый номер объекта недвижимости	29:16:081103:5		
	Почтовый индекс			
	Код по ОКТМО	11552000202		
	Иные сведения			

3. Сведения об органе, изготовившем выписку из государственного адресного реестра

3.1	Наименование территориального органа Федеральной налоговой службы	
	МЕЖРЕГИОНАЛЬНАЯ ИНСПЕКЦИЯ ФЕДЕРАЛЬНОЙ НАЛОГОВОЙ СЛУЖБЫ ПО ЦЕНТРАЛИЗОВАННОЙ ОБРАБОТКЕ ДАННЫХ	
	(полное наименование должности)	(подпись)
		(инициалы, фамилия)

ВЫПИСКА
из государственного адресного реестра об адресе объекта адресации

Лист №	1	Всего листов:	3
06.08.2024		№ FV-240806-1169764	
Земельный участок			
(вид объекта адресации)			

1. Сведения об адресе объекта адресации:

1.1	Уникальный регистрационный номер адреса объекта адресации в государственном адресном реестре	9401af62-fdf3-473c-b245-a9685f8cc76c	
1.2	Дата последнего обновления записи в государственном адресном реестре	24.05.2024	
1.3	Характер сведений государственного адресного реестра (статус записи об объекте)	-	
1.4	Адрес объекта адресации:		
	Страна	Российская Федерация	
	Субъект Российской Федерации	Архангельская область	
		(наименование)	
	Федеральная территория		
		(наименование)	
	Муниципальный район		
		(наименование)	
	Муниципальный округ	Приморский	
		(наименование)	
	Городской округ		
		(наименование)	
	Внутригородская территория города федерального значения		
(наименование)			
Городское поселение			
	(наименование)		
Сельское поселение			
	(наименование)		
Внутригородской район городского округа			
	(наименование)		
Населенный пункт	Деревня	Малые Карелы	
	(вид)	(наименование)	

Лист №	2	Всего листов:	3
1.4	Элемент планировочной структуры	Территория	туристический комплекс Малые Карелы
		(тип)	(наименование)
	Элемент улично-дорожной сети		
		(тип)	(наименование)
	Земельный участок	2	
		(номер)	
	Здание (строение), сооружение		
		(тип)	(номер)
		(тип)	(номер)
	Помещение в пределах здания (сооружения)		
		(тип)	(номер)
	Помещение в пределах квартиры		
		(тип)	(номер)
Машино-место			
		(номер)	
1.5	Запись в государственном адресном реестре сделана на основании		
	О присвоении адреса	21.05.2024	№1312
	(наименование основания)		
	Дата внесения записи в государственный адресный реестр		24.05.2024
1.6	Дополнительные сведения:		
	Кадастровый номер объекта недвижимости	29:16:081103:254	
	Почтовый индекс		
	Код по ОКТМО	11552000202	
	Иные сведения		

3. Сведения об органе, изготовившем выписку из государственного адресного реестра

3.1	Наименование территориального органа Федеральной налоговой службы	
	МЕЖРЕГИОНАЛЬНАЯ ИНСПЕКЦИЯ ФЕДЕРАЛЬНОЙ НАЛОГОВОЙ СЛУЖБЫ ПО ЦЕНТРАЛИЗОВАННОЙ ОБРАБОТКЕ ДАННЫХ	
	(полное наименование должности)	(подпись)
		(инициалы, фамилия)

ВЫПИСКА
из государственного адресного реестра об адресе объекта адресации

Лист №	1	Всего листов:	7
13.05.2024		№ FV-240513-1123912	
Здание/сооружение			
(вид объекта адресации)			

1. Сведения об адресе объекта адресации:

1.1	Уникальный регистрационный номер адреса объекта адресации в государственном адресном реестре	cc771301-fb00-48fc-b16e-b9ac4dc68a72	
1.2	Дата последнего обновления записи в государственном адресном реестре	15.01.2024	
1.3	Характер сведений государственного адресного реестра (статус записи об объекте)	-	
1.4	Адрес объекта адресации:		
	Страна	Российская Федерация	
	Субъект Российской Федерации	Архангельская область	
		(наименование)	
	Федеральная территория		
		(наименование)	
	Муниципальный район		
		(наименование)	
	Муниципальный округ	Приморский	
		(наименование)	
	Городской округ		
		(наименование)	
	Внутригородская территория города федерального значения		
		(наименование)	
	Городское поселение		
		(наименование)	
	Сельское поселение		
		(наименование)	
	Внутригородской район городского округа		
		(наименование)	
	Населенный пункт	Деревня	Малые Карелы
		(вид)	(наименование)

Лист №	2	Всего листов:	7
1.4	Элемент планировочной структуры	Территория	туристический комплекс Малые Карелы
		(тип)	(наименование)
	Элемент улично-дорожной сети		
		(тип)	(наименование)
	Земельный участок		
		(номер)	
	Здание (строение), сооружение	Строение	12
		(тип)	(номер)
		(тип)	(номер)
		(тип)	(номер)
	Помещение в пределах здания (сооружения)		
		(тип)	(номер)
	Помещение в пределах квартиры		
(тип)		(номер)	
Машино-место			
	(номер)		
1.5	Запись в государственном адресном реестре сделана на основании		
	О присвоении почтового адреса	15.03.2023	№35
	(наименование основания)		
	Дата внесения записи в государственный адресный реестр		15.01.2024
1.6	Дополнительные сведения:		
	Кадастровый номер объекта недвижимости	29:16:000000:2106	
	Почтовый индекс	163503	
	Код по ОКТМО	11552000202	
	Иные сведения		

2. Предыдущие (измененные, аннулированные) сведения об адресе объекта адресации:

Количество предыдущих записей государственного адресного реестра по адресу объекта адресации		3 <small>(количество)</small>	
2.1	По записи	1 <small>(порядковый номер записи)</small>	
2.1.1	Уникальный регистрационный номер адреса объекта адресации в государственном адресном реестре	cc771301-fb00-48fc-b16e-b9ac4dc68a72	
2.1.2	Дата последнего обновления записи в государственном адресном реестре	15.01.2024 11:03:55	
2.1.3	Характер сведений государственного адресного реестра (статус записи об объекте)	Изменен	
2.1.4	Адрес объекта адресации:		
	Страна	Российская Федерация	
	Субъект Российской Федерации	Архангельская область <small>(наименование)</small>	
	Федеральная территория	<small>(наименование)</small>	
	Муниципальный район	Приморский <small>(наименование)</small>	
	Муниципальный округ	<small>(наименование)</small>	
	Городской округ	<small>(наименование)</small>	
	Внутригородская территория города федерального значения	<small>(наименование)</small>	
	Городское поселение	<small>(наименование)</small>	
	Сельское поселение	Уемское <small>(наименование)</small>	
	Внутригородской район городского округа	<small>(наименование)</small>	
	Населенный пункт	деревня <small>(вид)</small>	Малые Карелы <small>(наименование)</small>
	Элемент планировочной структуры	территория <small>(тип)</small>	туристический комплекс Малые Карелы <small>(наименование)</small>
	Элемент улично-дорожной сети	<small>(тип)</small>	<small>(наименование)</small>

	Земельный участок		
			(номер)
	Здание (строение), сооружение	строение	12
		(тип)	(номер)
		(тип)	(номер)
		(тип)	(номер)
	Помещение в пределах здания (сооружения)		(номер)
	Помещение в пределах квартиры		(номер)
	Машино-место		(номер)
2.1.5	Запись в государственном адресном реестре сделана на основании		
	Постановление О присвоении почтового адреса	15.03.2023 0:00:00	№35
	(наименование основания)		
	Дата внесения записи в государственный адресный реестр		16.03.2023
2.1.6	Дополнительные сведения:		
	Кадастровый номер объекта недвижимости	29:16:000000:2106	
	Почтовый индекс		
	Код ОКТМО	11652466116	
	Иные сведения		
2.2	По записи	2	
	(порядковый номер записи)		
2.2.1	Уникальный регистрационный номер адреса объекта адресации в государственном адресном реестре	cc771301-fb00-48fc-b16e-b9ac4dc68a72	
2.2.2	Дата последнего обновления записи в государственном адресном реестре	15.01.2024 11:03:55	
2.2.3	Характер сведений государственного адресного реестра (статус записи об объекте)	Изменен	
2.2.4	Адрес объекта адресации:		
	Страна	Российская Федерация	
	Субъект Российской Федерации	Архангельская область	
	(наименование)		
	Федеральная территория		
	(наименование)		
	Муниципальный район	Приморский	
	(наименование)		
	Муниципальный округ		
	(наименование)		

Лист №	5	Всего листов:	7
Городской округ	(наименование)		
Внутригородская территория города федерального значения	(наименование)		
Городское поселение	(наименование)		
Сельское поселение	Уемское (наименование)		
Внутригородской район городского округа	(наименование)		
Населенный пункт	деревня (вид)	Малые Карелы (наименование)	
Элемент планировочной структуры	территория (тип)	туристический комплекс Малые Карелы (наименование)	
Элемент улично-дорожной сети	(тип)	(наименование)	
Земельный участок	(номер)		
Здание (строение), сооружение	строение (тип)	12 (номер)	
	(тип)	(номер)	
	(тип)	(номер)	
	(тип)	(номер)	
Помещение в пределах здания (сооружения)	(тип)	(номер)	
Помещение в пределах квартиры	(тип)	(номер)	
Машино-место	(номер)		
2.2.5	Запись в государственном адресном реестре сделана на основании		
	(наименование основания)		
Дата внесения записи в государственный адресный реестр			16.08.2023

2.2.6	Дополнительные сведения:	
	Кадастровый номер объекта недвижимости	29:16:000000:2106
	Почтовый индекс	163503
	Код ОКТМО	11652466116
	Иные сведения	

2.3	По записи	3 (порядковый номер записи)	
2.3.1	Уникальный регистрационный номер адреса объекта адресации в государственном адресном реестре	cc771301-fb00-48fc-b16e-b9ac4dc68a72	
2.3.2	Дата последнего обновления записи в государственном адресном реестре	15.01.2024 11:03:55	
2.3.3	Характер сведений государственного адресного реестра (статус записи об объекте)	Изменен	
2.3.4	Адрес объекта адресации:		
	Страна	Российская Федерация	
	Субъект Российской Федерации	Архангельская область (наименование)	
	Федеральная территория	(наименование)	
	Муниципальный район	Приморский (наименование)	
	Муниципальный округ	(наименование)	
	Городской округ	(наименование)	
	Внутригородская территория города федерального значения	(наименование)	
	Городское поселение	(наименование)	
	Сельское поселение	Уемское (наименование)	
	Внутригородской район городского округа	(наименование)	
	Населенный пункт	деревня	Малые Карелы
		(вид)	(наименование)
	Элемент планировочной структуры	территория	туристический комплекс Малые Карелы
		(тип)	(наименование)

Лист №	7	Всего листов:	7
	Элемент улично-дорожной сети		
		(тип)	(наименование)
	Земельный участок		
			(номер)
	Здание (строение), сооружение	строение	12
		(тип)	(номер)
		(тип)	(номер)
		(тип)	(номер)
	Помещение в пределах здания (сооружения)		
		(тип)	(номер)
	Помещение в пределах квартиры		
		(тип)	(номер)
	Машино-место		
			(номер)
2.3.5	Запись в государственном адресном реестре сделана на основании		
	(наименование основания)		
	Дата внесения записи в государственный адресный реестр		09.09.2023
2.3.6	Дополнительные сведения:		
	Кадастровый номер объекта недвижимости		29:16:000000:2106
	Почтовый индекс		163503
	Код ОКТМО		11652466116
	Иные сведения		

3. Сведения об органе, изготовившем выписку из государственного адресного реестра

3.1	Наименование территориального органа Федеральной налоговой службы		
	МЕЖРЕГИОНАЛЬНАЯ ИНСПЕКЦИЯ ФЕДЕРАЛЬНОЙ НАЛОГОВОЙ СЛУЖБЫ ПО ЦЕНТРАЛИЗОВАННОЙ ОБРАБОТКЕ ДАННЫХ		
	(полное наименование должности)	(подпись)	(инициалы, фамилия)

ВЫПИСКА
из государственного адресного реестра об адресе объекта адресации

Лист №	1	Всего листов:	7
13.05.2024		№ FV-240513-1123914	
Здание/сооружение			
(вид объекта адресации)			

1. Сведения об адресе объекта адресации:

1.1	Уникальный регистрационный номер адреса объекта адресации в государственном адресном реестре	c6972552-787d-47a2-ab97-f200539dd78b	
1.2	Дата последнего обновления записи в государственном адресном реестре	15.01.2024	
1.3	Характер сведений государственного адресного реестра (статус записи об объекте)	-	
1.4	Адрес объекта адресации:		
	Страна	Российская Федерация	
	Субъект Российской Федерации	Архангельская область	
		(наименование)	
	Федеральная территория		
		(наименование)	
	Муниципальный район		
		(наименование)	
	Муниципальный округ	Приморский	
		(наименование)	
	Городской округ		
		(наименование)	
	Внутригородская территория города федерального значения		
(наименование)			
Городское поселение			
	(наименование)		
Сельское поселение			
	(наименование)		
Внутригородской район городского округа			
	(наименование)		
Населенный пункт	Деревня	Малые Карелы	
	(вид)	(наименование)	

Лист №	2	Всего листов:	7
1.4	Элемент планировочной структуры	Территория	туристический комплекс Малые Карелы
		(тип)	(наименование)
	Элемент улично-дорожной сети		
		(тип)	(наименование)
	Земельный участок		
		(номер)	
	Здание (строение), сооружение	Строение	13
		(тип)	(номер)
		(тип)	(номер)
	Помещение в пределах здания (сооружения)		
		(тип)	(номер)
	Помещение в пределах квартиры		
		(тип)	(номер)
Машино-место			
	(номер)		
1.5	Запись в государственном адресном реестре сделана на основании		
	О присвоении почтового адреса	15.03.2023	№35
	(наименование основания)		
	Дата внесения записи в государственный адресный реестр	15.01.2024	
1.6	Дополнительные сведения:		
	Кадастровый номер объекта недвижимости	29:16:000000:2107	
	Почтовый индекс	163503	
	Код по ОКТМО	11552000202	
	Иные сведения		

2. Предыдущие (измененные, аннулированные) сведения об адресе объекта адресации:

Количество предыдущих записей государственного адресного реестра по адресу объекта адресации		3 <small>(количество)</small>	
2.1	По записи	1 <small>(порядковый номер записи)</small>	
2.1.1	Уникальный регистрационный номер адреса объекта адресации в государственном адресном реестре	c6972552-787d-47a2-ab97-f200539dd78b	
2.1.2	Дата последнего обновления записи в государственном адресном реестре	15.01.2024 11:03:55	
2.1.3	Характер сведений государственного адресного реестра (статус записи об объекте)	Изменен	
2.1.4	Адрес объекта адресации:		
	Страна	Российская Федерация	
	Субъект Российской Федерации	Архангельская область <small>(наименование)</small>	
	Федеральная территория	<small>(наименование)</small>	
	Муниципальный район	Приморский <small>(наименование)</small>	
	Муниципальный округ	<small>(наименование)</small>	
	Городской округ	<small>(наименование)</small>	
	Внутригородская территория города федерального значения	<small>(наименование)</small>	
	Городское поселение	<small>(наименование)</small>	
	Сельское поселение	Уемское <small>(наименование)</small>	
	Внутригородской район городского округа	<small>(наименование)</small>	
	Населенный пункт	деревня <small>(вид)</small>	Малые Карелы <small>(наименование)</small>
	Элемент планировочной структуры	территория <small>(тип)</small>	туристический комплекс Малые Карелы <small>(наименование)</small>
	Элемент улично-дорожной сети	<small>(тип)</small>	<small>(наименование)</small>

	Земельный участок		
			(номер)
	Здание (строение), сооружение	строение	13
		(тип)	(номер)
		(тип)	(номер)
		(тип)	(номер)
	Помещение в пределах здания (сооружения)		(номер)
	Помещение в пределах квартиры		(номер)
	Машино-место		(номер)
2.1.5	Запись в государственном адресном реестре сделана на основании		
	Постановление О присвоении почтового адреса	15.03.2023 0:00:00	№35
	(наименование основания)		
	Дата внесения записи в государственный адресный реестр		16.03.2023
2.1.6	Дополнительные сведения:		
	Кадастровый номер объекта недвижимости	29:16:000000:2107	
	Почтовый индекс		
	Код ОКТМО	11652466116	
	Иные сведения		
2.2	По записи	2	
			(порядковый номер записи)
2.2.1	Уникальный регистрационный номер адреса объекта адресации в государственном адресном реестре	c6972552-787d-47a2-ab97-f200539dd78b	
2.2.2	Дата последнего обновления записи в государственном адресном реестре	15.01.2024 11:03:55	
2.2.3	Характер сведений государственного адресного реестра (статус записи об объекте)	Изменен	
2.2.4	Адрес объекта адресации:		
	Страна	Российская Федерация	
	Субъект Российской Федерации	Архангельская область	
			(наименование)
	Федеральная территория		
			(наименование)
	Муниципальный район	Приморский	
			(наименование)
	Муниципальный округ		
			(наименование)

Лист №	5	Всего листов:	7
Городской округ	(наименование)		
Внутригородская территория города федерального значения	(наименование)		
Городское поселение	(наименование)		
Сельское поселение	Уемское (наименование)		
Внутригородской район городского округа	(наименование)		
Населенный пункт	деревня (вид)	Малые Карелы (наименование)	
Элемент планировочной структуры	территория (тип)	туристический комплекс Малые Карелы (наименование)	
Элемент улично-дорожной сети	(тип)	(наименование)	
Земельный участок	(номер)		
Здание (строение), сооружение	строение (тип)	13 (номер)	
	(тип)	(номер)	
	(тип)	(номер)	
	(тип)	(номер)	
Помещение в пределах здания (сооружения)	(тип)	(номер)	
Помещение в пределах квартиры	(тип)	(номер)	
Машино-место	(номер)		
2.2.5	Запись в государственном адресном реестре сделана на основании		
	(наименование основания)		
Дата внесения записи в государственный адресный реестр			16.08.2023

2.2.6	Дополнительные сведения:	
	Кадастровый номер объекта недвижимости	29:16:000000:2107
	Почтовый индекс	163503
	Код ОКТМО	11652466116
	Иные сведения	

2.3	По записи	3	
		(порядковый номер записи)	
2.3.1	Уникальный регистрационный номер адреса объекта адресации в государственном адресном реестре	c6972552-787d-47a2-ab97-f200539dd78b	
2.3.2	Дата последнего обновления записи в государственном адресном реестре	15.01.2024 11:03:55	
2.3.3	Характер сведений государственного адресного реестра (статус записи об объекте)	Изменен	
2.3.4	Адрес объекта адресации:		
	Страна	Российская Федерация	
	Субъект Российской Федерации	Архангельская область	
		(наименование)	
	Федеральная территория		
		(наименование)	
	Муниципальный район	Приморский	
		(наименование)	
	Муниципальный округ		
		(наименование)	
	Городской округ		
		(наименование)	
	Внутригородская территория города федерального значения		
		(наименование)	
	Городское поселение		
		(наименование)	
	Сельское поселение	Уемское	
		(наименование)	
	Внутригородской район городского округа		
		(наименование)	
	Населенный пункт	деревня	Малые Карелы
		(вид)	(наименование)
	Элемент планировочной структуры	территория	туристический комплекс Малые Карелы
		(тип)	(наименование)

Лист №	7	Всего листов:	7
	Элемент улично-дорожной сети		
		(тип)	(наименование)
	Земельный участок		
			(номер)
	Здание (строение), сооружение	строение	13
		(тип)	(номер)
		(тип)	(номер)
		(тип)	(номер)
	Помещение в пределах здания (сооружения)		
		(тип)	(номер)
	Помещение в пределах квартиры		
		(тип)	(номер)
	Машино-место		
			(номер)
2.3.5	Запись в государственном адресном реестре сделана на основании		
	(наименование основания)		
	Дата внесения записи в государственный адресный реестр		09.09.2023
2.3.6	Дополнительные сведения:		
	Кадастровый номер объекта недвижимости		29:16:000000:2107
	Почтовый индекс		163503
	Код ОКТМО		11652466116
	Иные сведения		

3. Сведения об органе, изготовившем выписку из государственного адресного реестра

3.1	Наименование территориального органа Федеральной налоговой службы		
	МЕЖРЕГИОНАЛЬНАЯ ИНСПЕКЦИЯ ФЕДЕРАЛЬНОЙ НАЛОГОВОЙ СЛУЖБЫ ПО ЦЕНТРАЛИЗОВАННОЙ ОБРАБОТКЕ ДАННЫХ		
	(полное наименование должности)	(подпись)	(инициалы, фамилия)

ВЫПИСКА
из государственного адресного реестра об адресе объекта адресации

Лист №	1	Всего листов:	7
13.05.2024		№ FV-240513-1123916	
Здание/сооружение			
(вид объекта адресации)			

1. Сведения об адресе объекта адресации:

1.1	Уникальный регистрационный номер адреса объекта адресации в государственном адресном реестре	e01876cd-d156-4aea-b2b0-51c63da1943a	
1.2	Дата последнего обновления записи в государственном адресном реестре	15.01.2024	
1.3	Характер сведений государственного адресного реестра (статус записи об объекте)	-	
1.4	Адрес объекта адресации:		
	Страна	Российская Федерация	
	Субъект Российской Федерации	Архангельская область	
		(наименование)	
	Федеральная территория	(наименование)	
		(наименование)	
	Муниципальный район	(наименование)	
		(наименование)	
	Муниципальный округ	Приморский	
		(наименование)	
	Городской округ	(наименование)	
		(наименование)	
	Внутригородская территория города федерального значения	(наименование)	
(наименование)			
Городское поселение	(наименование)		
	(наименование)		
Сельское поселение	(наименование)		
	(наименование)		
Внутригородской район городского округа	(наименование)		
	(наименование)		
Населенный пункт	Деревня	Малые Карелы	
	(вид)	(наименование)	

Лист №	2	Всего листов:	7
1.4	Элемент планировочной структуры	Территория	туристический комплекс Малые Карелы
		(тип)	(наименование)
	Элемент улично-дорожной сети		
		(тип)	(наименование)
	Земельный участок		
		(номер)	
	Здание (строение), сооружение	Строение	16
		(тип)	(номер)
		(тип)	(номер)
	Помещение в пределах здания (сооружения)		
		(тип)	(номер)
	Помещение в пределах квартиры		
(тип)		(номер)	
Машино-место			
	(номер)		
1.5	Запись в государственном адресном реестре сделана на основании		
	О присвоении почтового адреса	15.03.2023	№35
	(наименование основания)		
	Дата внесения записи в государственный адресный реестр	15.01.2024	
1.6	Дополнительные сведения:		
	Кадастровый номер объекта недвижимости	29:16:000000:2109	
	Почтовый индекс	163503	
	Код по ОКТМО	11552000202	
	Иные сведения		

2. Предыдущие (измененные, аннулированные) сведения об адресе объекта адресации:

Количество предыдущих записей государственного адресного реестра по адресу объекта адресации		3 <small>(количество)</small>	
2.1	По записи	1 <small>(порядковый номер записи)</small>	
2.1.1	Уникальный регистрационный номер адреса объекта адресации в государственном адресном реестре	e01876cd-d156-4aea-b2b0-51c63da1943a	
2.1.2	Дата последнего обновления записи в государственном адресном реестре	15.01.2024 11:03:55	
2.1.3	Характер сведений государственного адресного реестра (статус записи об объекте)	Изменен	
2.1.4	Адрес объекта адресации:		
	Страна	Российская Федерация	
	Субъект Российской Федерации	Архангельская область <small>(наименование)</small>	
	Федеральная территория	<small>(наименование)</small>	
	Муниципальный район	Приморский <small>(наименование)</small>	
	Муниципальный округ	<small>(наименование)</small>	
	Городской округ	<small>(наименование)</small>	
	Внутригородская территория города федерального значения	<small>(наименование)</small>	
	Городское поселение	<small>(наименование)</small>	
	Сельское поселение	Уемское <small>(наименование)</small>	
	Внутригородской район городского округа	<small>(наименование)</small>	
	Населенный пункт	деревня <small>(вид)</small>	Малые Карелы <small>(наименование)</small>
	Элемент планировочной структуры	территория <small>(тип)</small>	туристический комплекс Малые Карелы <small>(наименование)</small>
	Элемент улично-дорожной сети	<small>(тип)</small>	<small>(наименование)</small>

Лист №	4	Всего листов:	7
--------	---	---------------	---

	Земельный участок		
			(номер)
	Здание (строение), сооружение	строение	16
		(тип)	(номер)
		(тип)	(номер)
		(тип)	(номер)
	Помещение в пределах здания (сооружения)		(номер)
	Помещение в пределах квартиры		(номер)
	Машино-место		(номер)
2.1.5	Запись в государственном адресном реестре сделана на основании		
	Постановление О присвоении почтового адреса	15.03.2023 0:00:00	№35
	(наименование основания)		
	Дата внесения записи в государственный адресный реестр		16.03.2023
2.1.6	Дополнительные сведения:		
	Кадастровый номер объекта недвижимости	29:16:000000:2109	
	Почтовый индекс		
	Код ОКТМО	11652466116	
	Иные сведения		
2.2	По записи	2	
	(порядковый номер записи)		
2.2.1	Уникальный регистрационный номер адреса объекта адресации в государственном адресном реестре	e01876cd-d156-4aea-b2b0-51c63da1943a	
2.2.2	Дата последнего обновления записи в государственном адресном реестре	15.01.2024 11:03:55	
2.2.3	Характер сведений государственного адресного реестра (статус записи об объекте)	Изменен	
2.2.4	Адрес объекта адресации:		
	Страна	Российская Федерация	
	Субъект Российской Федерации	Архангельская область	
	(наименование)		
	Федеральная территория		
	(наименование)		
	Муниципальный район	Приморский	
	(наименование)		
	Муниципальный округ		
	(наименование)		

Лист №	5	Всего листов:	7
Городской округ	(наименование)		
Внутригородская территория города федерального значения	(наименование)		
Городское поселение	(наименование)		
Сельское поселение	Уемское (наименование)		
Внутригородской район городского округа	(наименование)		
Населенный пункт	деревня (вид)	Малые Карелы (наименование)	
Элемент планировочной структуры	территория (тип)	туристический комплекс Малые Карелы (наименование)	
Элемент улично-дорожной сети	(тип)	(наименование)	
Земельный участок	(номер)		
Здание (строение), сооружение	строение (тип)	16 (номер)	
	(тип)	(номер)	
	(тип)	(номер)	
	(тип)	(номер)	
Помещение в пределах здания (сооружения)	(тип)	(номер)	
Помещение в пределах квартиры	(тип)	(номер)	
Машино-место	(номер)		
2.2.5	Запись в государственном адресном реестре сделана на основании		
	(наименование основания)		
Дата внесения записи в государственный адресный реестр		16.08.2023	

2.2.6	Дополнительные сведения:	
	Кадастровый номер объекта недвижимости	29:16:000000:2109
	Почтовый индекс	163503
	Код ОКТМО	11652466116
	Иные сведения	

2.3	По записи	3	
		(порядковый номер записи)	
2.3.1	Уникальный регистрационный номер адреса объекта адресации в государственном адресном реестре	e01876cd-d156-4aea-b2b0-51c63da1943a	
2.3.2	Дата последнего обновления записи в государственном адресном реестре	15.01.2024 11:03:55	
2.3.3	Характер сведений государственного адресного реестра (статус записи об объекте)	Изменен	
2.3.4	Адрес объекта адресации:		
	Страна	Российская Федерация	
	Субъект Российской Федерации	Архангельская область	
		(наименование)	
	Федеральная территория		
		(наименование)	
	Муниципальный район	Приморский	
		(наименование)	
	Муниципальный округ		
		(наименование)	
	Городской округ		
		(наименование)	
	Внутригородская территория города федерального значения		
		(наименование)	
	Городское поселение		
		(наименование)	
	Сельское поселение	Уемское	
		(наименование)	
	Внутригородской район городского округа		
		(наименование)	
	Населенный пункт	деревня	Малые Карелы
		(вид)	(наименование)
	Элемент планировочной структуры	территория	туристический комплекс Малые Карелы
		(тип)	(наименование)

Лист №	7	Всего листов:	7
	Элемент улично-дорожной сети		
		(тип)	(наименование)
	Земельный участок		
			(номер)
	Здание (строение), сооружение	строение	16
		(тип)	(номер)
		(тип)	(номер)
		(тип)	(номер)
	Помещение в пределах здания (сооружения)		
		(тип)	(номер)
	Помещение в пределах квартиры		
		(тип)	(номер)
	Машино-место		
			(номер)
2.3.5	Запись в государственном адресном реестре сделана на основании		
	(наименование основания)		
	Дата внесения записи в государственный адресный реестр		09.09.2023
2.3.6	Дополнительные сведения:		
	Кадастровый номер объекта недвижимости		29:16:000000:2109
	Почтовый индекс		163503
	Код ОКТМО		11652466116
	Иные сведения		

3. Сведения об органе, изготовившем выписку из государственного адресного реестра

3.1	Наименование территориального органа Федеральной налоговой службы		
	МЕЖРЕГИОНАЛЬНАЯ ИНСПЕКЦИЯ ФЕДЕРАЛЬНОЙ НАЛОГОВОЙ СЛУЖБЫ ПО ЦЕНТРАЛИЗОВАННОЙ ОБРАБОТКЕ ДАННЫХ		
	(полное наименование должности)	(подпись)	(инициалы, фамилия)

ВЫПИСКА
из государственного адресного реестра об адресе объекта адресации

Лист №	1	Всего листов:	6
13.05.2024		№ FV-240513-1123920	
Здание/сооружение			
(вид объекта адресации)			

1. Сведения об адресе объекта адресации:

1.1	Уникальный регистрационный номер адреса объекта адресации в государственном адресном реестре	007625af-f3a3-47ad-877f-05d5c6b46822	
1.2	Дата последнего обновления записи в государственном адресном реестре	20.01.2024	
1.3	Характер сведений государственного адресного реестра (статус записи об объекте)	-	
1.4	Адрес объекта адресации:		
	Страна	Российская Федерация	
	Субъект Российской Федерации	Архангельская область	
		(наименование)	
	Федеральная территория		
		(наименование)	
	Муниципальный район		
		(наименование)	
	Муниципальный округ	Приморский	
		(наименование)	
	Городской округ		
		(наименование)	
	Внутригородская территория города федерального значения		
		(наименование)	
Городское поселение			
	(наименование)		
Сельское поселение			
	(наименование)		
Внутригородской район городского округа			
	(наименование)		
Населенный пункт	Деревня	Малые Карелы	
	(вид)	(наименование)	

Лист №	2	Всего листов:	6
1.4	Элемент планировочной структуры	Территория	туристический комплекс Малые Карелы
		(тип)	(наименование)
	Элемент улично-дорожной сети		
		(тип)	(наименование)
	Земельный участок		
		(номер)	
	Здание (строение), сооружение	Строение	20
		(тип)	(номер)
		(тип)	(номер)
	Помещение в пределах здания (сооружения)		
		(тип)	(номер)
	Помещение в пределах квартиры		
		(тип)	(номер)
Машино-место			
	(номер)		
1.5	Запись в государственном адресном реестре сделана на основании		
	О присвоении почтового адреса	27.09.2023	№128
	(наименование основания)		
	Дата внесения записи в государственный адресный реестр	20.01.2024	
1.6	Дополнительные сведения:		
	Кадастровый номер объекта недвижимости	29:16:000000:2115	
	Почтовый индекс	163503	
	Код по ОКТМО	11552000202	
	Иные сведения		

2. Предыдущие (измененные, аннулированные) сведения об адресе объекта адресации:

Количество предыдущих записей государственного адресного реестра по адресу объекта адресации		2 <small>(количество)</small>	
2.1	По записи	1 <small>(порядковый номер записи)</small>	
2.1.1	Уникальный регистрационный номер адреса объекта адресации в государственном адресном реестре	007625af-f3a3-47ad-877f-05d5c6b46822	
2.1.2	Дата последнего обновления записи в государственном адресном реестре	20.01.2024 3:34:09	
2.1.3	Характер сведений государственного адресного реестра (статус записи об объекте)	Изменен	
2.1.4	Адрес объекта адресации:		
	Страна	Российская Федерация	
	Субъект Российской Федерации	Архангельская область <small>(наименование)</small>	
	Федеральная территория	<small>(наименование)</small>	
	Муниципальный район	Приморский <small>(наименование)</small>	
	Муниципальный округ	<small>(наименование)</small>	
	Городской округ	<small>(наименование)</small>	
	Внутригородская территория города федерального значения	<small>(наименование)</small>	
	Городское поселение	<small>(наименование)</small>	
	Сельское поселение	Уемское <small>(наименование)</small>	
	Внутригородской район городского округа	<small>(наименование)</small>	
	Населенный пункт	деревня <small>(вид)</small>	Малые Карелы <small>(наименование)</small>
	Элемент планировочной структуры	территория <small>(тип)</small>	туристический комплекс Малые Карелы <small>(наименование)</small>
	Элемент улично-дорожной сети	<small>(тип)</small>	<small>(наименование)</small>

	Земельный участок		
			(номер)
	Здание (строение), сооружение	строение	20
		(тип)	(номер)
		(тип)	(номер)
		(тип)	(номер)
	Помещение в пределах здания (сооружения)		(номер)
	Помещение в пределах квартиры		(номер)
	Машино-место		(номер)
2.1.5	Запись в государственном адресном реестре сделана на основании		
	Постановление О присвоении почтового адреса	27.09.2023 0:00:00	№128
	(наименование основания)		
	Дата внесения записи в государственный адресный реестр		28.09.2023
2.1.6	Дополнительные сведения:		
	Кадастровый номер объекта недвижимости	29:16:000000:2115	
	Почтовый индекс		
	Код ОКТМО	11652466116	
	Иные сведения		
2.2	По записи	2	
		(порядковый номер записи)	
2.2.1	Уникальный регистрационный номер адреса объекта адресации в государственном адресном реестре	007625af-f3a3-47ad-877f-05d5c6b46822	
2.2.2	Дата последнего обновления записи в государственном адресном реестре	20.01.2024 3:34:09	
2.2.3	Характер сведений государственного адресного реестра (статус записи об объекте)	Изменен	
2.2.4	Адрес объекта адресации:		
	Страна	Российская Федерация	
	Субъект Российской Федерации	Архангельская область	
		(наименование)	
	Федеральная территория		
		(наименование)	
	Муниципальный район		
		(наименование)	
	Муниципальный округ	Приморский	
		(наименование)	

Лист №	5	Всего листов:	6
Городской округ	(наименование)		
Внутригородская территория города федерального значения	(наименование)		
Городское поселение	(наименование)		
Сельское поселение	(наименование)		
Внутригородской район городского округа	(наименование)		
Населенный пункт	деревня (вид)	Малые Карелы (наименование)	
Элемент планировочной структуры	территория (тип)	туристический комплекс Малые Карелы (наименование)	
Элемент улично-дорожной сети	(тип)	(наименование)	
Земельный участок	(номер)		
Здание (строение), сооружение	строение (тип)	20 (номер)	
	(тип)	(номер)	
	(тип)	(номер)	
	(тип)	(номер)	
Помещение в пределах здания (сооружения)	(тип)	(номер)	
Помещение в пределах квартиры	(тип)	(номер)	
Машино-место	(номер)		
2.2.5	Запись в государственном адресном реестре сделана на основании		
Закон субъекта РФ О СТАТУСЕ И ГРАНИЦАХ ТЕРРИТОРИЙ МУНИЦИПАЛЬНЫХ ОБРАЗОВАНИЙ В АРХАНГЕЛЬСКОЙ ОБЛАСТИ (наименование основания)		23.09.2004 0:00:00	№258-внеоч.-О3
Дата внесения записи в государственный адресный реестр		15.01.2024	

ВЫПИСКА
из государственного адресного реестра об адресе объекта адресации

Лист №	1	Всего листов:	6
13.05.2024		№ FV-240513-1123922	
Здание/сооружение			
(вид объекта адресации)			

1. Сведения об адресе объекта адресации:

1.1	Уникальный регистрационный номер адреса объекта адресации в государственном адресном реестре	b452ff7e-6392-4211-8b9b-807d47a73ead	
1.2	Дата последнего обновления записи в государственном адресном реестре	20.01.2024	
1.3	Характер сведений государственного адресного реестра (статус записи об объекте)	-	
1.4	Адрес объекта адресации:		
	Страна	Российская Федерация	
	Субъект Российской Федерации	Архангельская область	
		(наименование)	
	Федеральная территория	(наименование)	
		(наименование)	
	Муниципальный район	(наименование)	
		(наименование)	
	Муниципальный округ	Приморский	
		(наименование)	
	Городской округ	(наименование)	
		(наименование)	
	Внутригородская территория города федерального значения	(наименование)	
		(наименование)	
Городское поселение	(наименование)		
	(наименование)		
Сельское поселение	(наименование)		
	(наименование)		
Внутригородской район городского округа	(наименование)		
	(наименование)		
Населенный пункт	Деревня	Малые Карелы	
	(вид)	(наименование)	

Лист №	2	Всего листов:	6	
1.4	Элемент планировочной структуры	Территория	туристический комплекс Малые Карелы	
		(тип)	(наименование)	
	Элемент улично-дорожной сети			
		(тип)	(наименование)	
	Земельный участок			
		(номер)		
	Здание (строение), сооружение	Строение	21	
			(номер)	
			(номер)	
	Помещение в пределах здания (сооружения)			
			(номер)	
	Помещение в пределах квартиры			
			(номер)	
Машино-место				
			(номер)	
1.5	Запись в государственном адресном реестре сделана на основании			
	О присвоении почтового адреса	27.09.2023	№128	
	(наименование основания)			
	Дата внесения записи в государственный адресный реестр	20.01.2024		
1.6	Дополнительные сведения:			
	Кадастровый номер объекта недвижимости	29:16:000000:2117		
	Почтовый индекс	163503		
	Код по ОКТМО	11552000202		
	Иные сведения			

2. Предыдущие (измененные, аннулированные) сведения об адресе объекта адресации:

Количество предыдущих записей государственного адресного реестра по адресу объекта адресации		2 <small>(количество)</small>	
2.1	По записи	1 <small>(порядковый номер записи)</small>	
2.1.1	Уникальный регистрационный номер адреса объекта адресации в государственном адресном реестре	b452ff7e-6392-4211-8b9b-807d47a73ead	
2.1.2	Дата последнего обновления записи в государственном адресном реестре	20.01.2024 4:47:27	
2.1.3	Характер сведений государственного адресного реестра (статус записи об объекте)	Изменен	
2.1.4	Адрес объекта адресации:		
	Страна	Российская Федерация	
	Субъект Российской Федерации	Архангельская область <small>(наименование)</small>	
	Федеральная территория	 <small>(наименование)</small>	
	Муниципальный район	Приморский <small>(наименование)</small>	
	Муниципальный округ	 <small>(наименование)</small>	
	Городской округ	 <small>(наименование)</small>	
	Внутригородская территория города федерального значения	 <small>(наименование)</small>	
	Городское поселение	 <small>(наименование)</small>	
	Сельское поселение	Уемское <small>(наименование)</small>	
	Внутригородской район городского округа	 <small>(наименование)</small>	
	Населенный пункт	деревня <small>(вид)</small>	Малые Карелы <small>(наименование)</small>
	Элемент планировочной структуры	территория <small>(тип)</small>	туристический комплекс Малые Карелы <small>(наименование)</small>
	Элемент улично-дорожной сети	 <small>(тип)</small>	 <small>(наименование)</small>

	Земельный участок		
			(номер)
	Здание (строение), сооружение	строение	21
		(тип)	(номер)
		(тип)	(номер)
		(тип)	(номер)
	Помещение в пределах здания (сооружения)		(номер)
	Помещение в пределах квартиры		(номер)
	Машино-место		(номер)
2.1.5	Запись в государственном адресном реестре сделана на основании		
	Постановление О присвоении почтового адреса	27.09.2023 0:00:00	№128
	(наименование основания)		
	Дата внесения записи в государственный адресный реестр		28.09.2023
2.1.6	Дополнительные сведения:		
	Кадастровый номер объекта недвижимости	29:16:000000:2117	
	Почтовый индекс		
	Код ОКТМО	11652466116	
	Иные сведения		
2.2	По записи	2	
	(порядковый номер записи)		
2.2.1	Уникальный регистрационный номер адреса объекта адресации в государственном адресном реестре	b452ff7e-6392-4211-8b9b-807d47a73ead	
2.2.2	Дата последнего обновления записи в государственном адресном реестре	20.01.2024 4:47:27	
2.2.3	Характер сведений государственного адресного реестра (статус записи об объекте)	Изменен	
2.2.4	Адрес объекта адресации:		
	Страна	Российская Федерация	
	Субъект Российской Федерации	Архангельская область	
	(наименование)		
	Федеральная территория		
	(наименование)		
	Муниципальный район		
	(наименование)		
	Муниципальный округ	Приморский	
	(наименование)		

Лист №	5	Всего листов:	6
Городской округ			(наименование)
Внутригородская территория города федерального значения			(наименование)
Городское поселение			(наименование)
Сельское поселение			(наименование)
Внутригородской район городского округа			(наименование)
Населенный пункт	деревня	Малые Карелы	
	(вид)	(наименование)	
Элемент планировочной структуры	территория	туристический комплекс Малые Карелы	
	(тип)	(наименование)	
Элемент улично-дорожной сети			
	(тип)	(наименование)	
Земельный участок			(номер)
Здание (строение), сооружение	строение	21	
	(тип)	(номер)	
	(тип)	(номер)	
	(тип)	(номер)	
Помещение в пределах здания (сооружения)			
	(тип)	(номер)	
Помещение в пределах квартиры			
	(тип)	(номер)	
Машино-место			(номер)
2.2.5	Запись в государственном адресном реестре сделана на основании		
	Закон субъекта РФ О СТАТУСЕ И ГРАНИЦАХ ТЕРРИТОРИЙ МУНИЦИПАЛЬНЫХ ОБРАЗОВАНИЙ В АРХАНГЕЛЬСКОЙ ОБЛАСТИ	23.09.2004 0:00:00	№258-внеоч.-О3
	(наименование основания)		
Дата внесения записи в государственный адресный реестр		15.01.2024	

Лист №	6	Всего листов:	6
--------	---	---------------	---

2.2.6	Дополнительные сведения:	
	Кадастровый номер объекта недвижимости	29:16:000000:2117
	Почтовый индекс	
	Код ОКТМО	11552000202
	Иные сведения	

3. Сведения об органе, изготовившем выписку из государственного адресного реестра

3.1	Наименование территориального органа Федеральной налоговой службы	
	МЕЖРЕГИОНАЛЬНАЯ ИНСПЕКЦИЯ ФЕДЕРАЛЬНОЙ НАЛОГОВОЙ СЛУЖБЫ ПО ЦЕНТРАЛИЗОВАННОЙ ОБРАБОТКЕ ДАННЫХ	
	(полное наименование должности)	(подпись)
		(инициалы, фамилия)

ВЫПИСКА
из государственного адресного реестра об адресе объекта адресации

Лист №	1	Всего листов:	9
13.05.2024		№ FV-240513-1123932	
Здание/сооружение			
(вид объекта адресации)			

1. Сведения об адресе объекта адресации:

1.1	Уникальный регистрационный номер адреса объекта адресации в государственном адресном реестре	cfeb9d51-97ff-42c9-a11c-25a435e52f8e	
1.2	Дата последнего обновления записи в государственном адресном реестре	15.01.2024	
1.3	Характер сведений государственного адресного реестра (статус записи об объекте)	-	
1.4	Адрес объекта адресации:		
	Страна	Российская Федерация	
	Субъект Российской Федерации	Архангельская область	
		(наименование)	
	Федеральная территория		
		(наименование)	
	Муниципальный район		
		(наименование)	
	Муниципальный округ	Приморский	
		(наименование)	
	Городской округ		
		(наименование)	
	Внутригородская территория города федерального значения		
		(наименование)	
Городское поселение			
	(наименование)		
Сельское поселение			
	(наименование)		
Внутригородской район городского округа			
	(наименование)		
Населенный пункт	Деревня	Малые Карелы	
	(вид)	(наименование)	

Лист №	2	Всего листов:	9
1.4	Элемент планировочной структуры	Территория	туристический комплекс Малые Карелы
		(тип)	(наименование)
	Элемент улично-дорожной сети		
		(тип)	(наименование)
	Земельный участок		
		(номер)	
	Здание (строение), сооружение	Строение	14
		(тип)	(номер)
		(тип)	(номер)
Помещение в пределах здания (сооружения)			
	(тип)	(номер)	
Помещение в пределах квартиры			
	(тип)	(номер)	
Машино-место			
	(номер)		
1.5	Запись в государственном адресном реестре сделана на основании		
	О присвоении почтового адреса	10.04.2023	№54
	(наименование основания)		
	Дата внесения записи в государственный адресный реестр	15.01.2024	
1.6	Дополнительные сведения:		
	Кадастровый номер объекта недвижимости	29:16:000000:2148	
	Почтовый индекс	163502	
	Код по ОКТМО	11552000202	
	Иные сведения		

2. Предыдущие (измененные, аннулированные) сведения об адресе объекта адресации:

Количество предыдущих записей государственного адресного реестра по адресу объекта адресации		4 <small>(количество)</small>	
2.1	По записи	1 <small>(порядковый номер записи)</small>	
2.1.1	Уникальный регистрационный номер адреса объекта адресации в государственном адресном реестре	cfeb9d51-97ff-42c9-a11c-25a435e52f8e	
2.1.2	Дата последнего обновления записи в государственном адресном реестре	15.01.2024 11:03:55	
2.1.3	Характер сведений государственного адресного реестра (статус записи об объекте)	Изменен	
2.1.4	Адрес объекта адресации:		
	Страна	Российская Федерация	
	Субъект Российской Федерации	Архангельская область <small>(наименование)</small>	
	Федеральная территория	<small>(наименование)</small>	
	Муниципальный район	Приморский <small>(наименование)</small>	
	Муниципальный округ	<small>(наименование)</small>	
	Городской округ	<small>(наименование)</small>	
	Внутригородская территория города федерального значения	<small>(наименование)</small>	
	Городское поселение	<small>(наименование)</small>	
	Сельское поселение	Уемское <small>(наименование)</small>	
	Внутригородской район городского округа	<small>(наименование)</small>	
	Населенный пункт	деревня <small>(вид)</small>	Малые Карелы <small>(наименование)</small>
	Элемент планировочной структуры	<small>(тип)</small>	<small>(наименование)</small>
	Элемент улично-дорожной сети	<small>(тип)</small>	<small>(наименование)</small>

Лист №	4	Всего листов:	9
--------	---	---------------	---

	Земельный участок		
		(номер)	
	Здание (строение), сооружение	строение	14
		(тип)	(номер)
		(тип)	(номер)
		(тип)	(номер)
	Помещение в пределах здания (сооружения)	(тип)	(номер)
	Помещение в пределах квартиры	(тип)	(номер)
	Машино-место	(номер)	
2.1.5	Запись в государственном адресном реестре сделана на основании		
	(наименование основания)		
	Дата внесения записи в государственный адресный реестр	25.11.2022	
2.1.6	Дополнительные сведения:		
	Кадастровый номер объекта недвижимости		
	Почтовый индекс	163502	
	Код ОКТМО	11652466116	
	Иные сведения		
2.2	По записи	2	
		(порядковый номер записи)	
2.2.1	Уникальный регистрационный номер адреса объекта адресации в государственном адресном реестре	cfeb9d51-97ff-42c9-a11c-25a435e52f8e	
2.2.2	Дата последнего обновления записи в государственном адресном реестре	15.01.2024 11:03:55	
2.2.3	Характер сведений государственного адресного реестра (статус записи об объекте)	Изменен	
2.2.4	Адрес объекта адресации:		
	Страна	Российская Федерация	
	Субъект Российской Федерации	Архангельская область	
		(наименование)	
	Федеральная территория		
		(наименование)	
	Муниципальный район	Приморский	
		(наименование)	
	Муниципальный округ		
		(наименование)	

Лист №	5	Всего листов:	9
Городской округ			
	(наименование)		
Внутригородская территория города федерального значения			
	(наименование)		
Городское поселение			
	(наименование)		
Сельское поселение	Уемское		
	(наименование)		
Внутригородской район городского округа			
	(наименование)		
Населенный пункт	деревня	Малые Карелы	
	(вид)	(наименование)	
Элемент планировочной структуры	территория	туристический комплекс Малые Карелы	
	(тип)	(наименование)	
Элемент улично-дорожной сети			
	(тип)	(наименование)	
Земельный участок			
	(номер)		
Здание (строение), сооружение	строение	14	
	(тип)	(номер)	
	(тип)	(номер)	
	(тип)	(номер)	
Помещение в пределах здания (сооружения)			
	(тип)	(номер)	
Помещение в пределах квартиры			
	(тип)	(номер)	
Машино-место			
	(номер)		
2.2.5	Запись в государственном адресном реестре сделана на основании		
	Постановление О присвоении почтового адреса	14.02.2023 0:00:00	№16
	(наименование основания)		
	Дата внесения записи в государственный адресный реестр		15.02.2023

Лист №	6	Всего листов:	9
--------	---	---------------	---

2.2.6	Дополнительные сведения:	
	Кадастровый номер объекта недвижимости	
	Почтовый индекс	163502
	Код ОКТМО	11652466116
	Иные сведения	

2.3	По записи	3	
		(порядковый номер записи)	
2.3.1	Уникальный регистрационный номер адреса объекта адресации в государственном адресном реестре	cfeb9d51-97ff-42c9-a11c-25a435e52f8e	
2.3.2	Дата последнего обновления записи в государственном адресном реестре	15.01.2024 11:03:55	
2.3.3	Характер сведений государственного адресного реестра (статус записи об объекте)	Изменен	
2.3.4	Адрес объекта адресации:		
	Страна	Российская Федерация	
	Субъект Российской Федерации	Архангельская область	
		(наименование)	
	Федеральная территория		
		(наименование)	
	Муниципальный район	Приморский	
		(наименование)	
	Муниципальный округ		
		(наименование)	
	Городской округ		
		(наименование)	
	Внутригородская территория города федерального значения		
		(наименование)	
	Городское поселение		
		(наименование)	
	Сельское поселение	Уемское	
		(наименование)	
	Внутригородской район городского округа		
		(наименование)	
	Населенный пункт	деревня	Малые Карелы
		(вид)	(наименование)
	Элемент планировочной структуры	территория	туристический комплекс Малые Карелы
		(тип)	(наименование)

Лист №	7	Всего листов:	9
	Элемент улично-дорожной сети		
		(тип)	(наименование)
	Земельный участок		(номер)
	Здание (строение), сооружение	строение	14
		(тип)	(номер)
		(тип)	(номер)
		(тип)	(номер)
	Помещение в пределах здания (сооружения)	(тип)	(номер)
	Помещение в пределах квартиры	(тип)	(номер)
	Машино-место		(номер)
2.3.5	Запись в государственном адресном реестре сделана на основании		
	Постановление О присвоении почтового адреса	10.04.2023 0:00:00	№54
	(наименование основания)		
	Дата внесения записи в государственный адресный реестр	11.04.2023	
2.3.6	Дополнительные сведения:		
	Кадастровый номер объекта недвижимости	29:16:000000:2148	
	Почтовый индекс	163502	
	Код ОКТМО	11652466116	
	Иные сведения		
2.4	По записи	4	
		(порядковый номер записи)	
2.4.1	Уникальный регистрационный номер адреса объекта адресации в государственном адресном реестре	cfeb9d51-97ff-42c9-a11c-25a435e52f8e	
2.4.2	Дата последнего обновления записи в государственном адресном реестре	15.01.2024 11:03:55	
2.4.3	Характер сведений государственного адресного реестра (статус записи об объекте)	Изменен	
2.4.4	Адрес объекта адресации:		
	Страна	Российская Федерация	
	Субъект Российской Федерации	Архангельская область	
		(наименование)	
	Федеральная территория		
		(наименование)	
	Муниципальный район	Приморский	
		(наименование)	

Лист №	8	Всего листов:	9
Муниципальный округ			(наименование)
Городской округ			(наименование)
Внутригородская территория города федерального значения			(наименование)
Городское поселение			(наименование)
Сельское поселение	Уемское		(наименование)
Внутригородской район городского округа			(наименование)
Населенный пункт	деревня	Малые Карелы	
	(вид)	(наименование)	
Элемент планировочной структуры	территория	туристический комплекс Малые Карелы	
	(тип)	(наименование)	
Элемент улично-дорожной сети			
	(тип)	(наименование)	
Земельный участок			(номер)
Здание (строение), сооружение	строение	14	
	(тип)	(номер)	
	(тип)	(номер)	
	(тип)	(номер)	
Помещение в пределах здания (сооружения)			
	(тип)	(номер)	
Помещение в пределах квартиры			
	(тип)	(номер)	
Машино-место			
		(номер)	

2.4.5	Запись в государственном адресном реестре сделана на основании		
	(наименование основания)		
	Дата внесения записи в государственный адресный реестр		09.09.2023
2.4.6	Дополнительные сведения:		
	Кадастровый номер объекта недвижимости		29:16:000000:2148
	Почтовый индекс		163502
	Код ОКТМО		11652466116
	Иные сведения		

3. Сведения об органе, изготовившем выписку из государственного адресного реестра

3.1	Наименование территориального органа Федеральной налоговой службы		
	МЕЖРЕГИОНАЛЬНАЯ ИНСПЕКЦИЯ ФЕДЕРАЛЬНОЙ НАЛОГОВОЙ СЛУЖБЫ ПО ЦЕНТРАЛИЗОВАННОЙ ОБРАБОТКЕ ДАННЫХ		
(полное наименование должности)		(подпись)	(инициалы, фамилия)

ВЫПИСКА
из государственного адресного реестра об адресе объекта адресации

Лист №	1	Всего листов:	7
13.05.2024		№ FV-240513-1123934	
Здание/сооружение			
(вид объекта адресации)			

1. Сведения об адресе объекта адресации:

1.1	Уникальный регистрационный номер адреса объекта адресации в государственном адресном реестре	c5cfd0a1-d183-4d07-be2e-5a62ae617a01	
1.2	Дата последнего обновления записи в государственном адресном реестре	15.01.2024	
1.3	Характер сведений государственного адресного реестра (статус записи об объекте)	-	
1.4	Адрес объекта адресации:		
	Страна	Российская Федерация	
	Субъект Российской Федерации	Архангельская область	
		(наименование)	
	Федеральная территория		
		(наименование)	
	Муниципальный район		
		(наименование)	
	Муниципальный округ	Приморский	
		(наименование)	
	Городской округ		
		(наименование)	
	Внутригородская территория города федерального значения		
		(наименование)	
Городское поселение			
	(наименование)		
Сельское поселение			
	(наименование)		
Внутригородской район городского округа			
	(наименование)		
Населенный пункт	Деревня	Малые Карелы	
	(вид)	(наименование)	

Лист №	2	Всего листов:	7	
1.4	Элемент планировочной структуры	Территория	туристический комплекс Малые Карелы	
		(тип)	(наименование)	
	Элемент улично-дорожной сети			
		(тип)	(наименование)	
	Земельный участок			
		(номер)		
	Здание (строение), сооружение	Строение	24	
			(тип)	(номер)
			(тип)	(номер)
			(тип)	(номер)
Помещение в пределах здания (сооружения)				
		(тип)	(номер)	
Помещение в пределах квартиры				
		(тип)	(номер)	
Машино-место				
			(номер)	
1.5	Запись в государственном адресном реестре сделана на основании			
	О присвоении почтового адреса	14.02.2023	№16	
	(наименование основания)			
	Дата внесения записи в государственный адресный реестр		15.01.2024	
1.6	Дополнительные сведения:			
	Кадастровый номер объекта недвижимости	29:16:000000:2149		
	Почтовый индекс	163502		
	Код по ОКТМО	11552000202		
	Иные сведения			

2. Предыдущие (измененные, аннулированные) сведения об адресе объекта адресации:

Количество предыдущих записей государственного адресного реестра по адресу объекта адресации		3 <small>(количество)</small>	
2.1	По записи	1 <small>(порядковый номер записи)</small>	
2.1.1	Уникальный регистрационный номер адреса объекта адресации в государственном адресном реестре	c5cfd0a1-d183-4d07-be2e-5a62ae617a01	
2.1.2	Дата последнего обновления записи в государственном адресном реестре	15.01.2024 11:03:55	
2.1.3	Характер сведений государственного адресного реестра (статус записи об объекте)	Изменен	
2.1.4	Адрес объекта адресации:		
	Страна	Российская Федерация	
	Субъект Российской Федерации	Архангельская область <small>(наименование)</small>	
	Федеральная территория	<small>(наименование)</small>	
	Муниципальный район	Приморский <small>(наименование)</small>	
	Муниципальный округ	<small>(наименование)</small>	
	Городской округ	<small>(наименование)</small>	
	Внутригородская территория города федерального значения	<small>(наименование)</small>	
	Городское поселение	<small>(наименование)</small>	
	Сельское поселение	Уемское <small>(наименование)</small>	
	Внутригородской район городского округа	<small>(наименование)</small>	
	Населенный пункт	деревня <small>(вид)</small>	Малые Карелы <small>(наименование)</small>
	Элемент планировочной структуры	<small>(тип)</small>	<small>(наименование)</small>
	Элемент улично-дорожной сети	<small>(тип)</small>	<small>(наименование)</small>

Лист №	4	Всего листов:	7
--------	---	---------------	---

	Земельный участок		
		(номер)	
	Здание (строение), сооружение	строение	24
		(тип)	(номер)
		(тип)	(номер)
		(тип)	(номер)
	Помещение в пределах здания (сооружения)	(тип)	(номер)
	Помещение в пределах квартиры	(тип)	(номер)
	Машино-место	(номер)	
2.1.5	Запись в государственном адресном реестре сделана на основании		
	(наименование основания)		
	Дата внесения записи в государственный адресный реестр	25.11.2022	
2.1.6	Дополнительные сведения:		
	Кадастровый номер объекта недвижимости		
	Почтовый индекс	163502	
	Код ОКТМО	11652466116	
	Иные сведения		
2.2	По записи	2	
		(порядковый номер записи)	
2.2.1	Уникальный регистрационный номер адреса объекта адресации в государственном адресном реестре	c5cfd0a1-d183-4d07-be2e-5a62ae617a01	
2.2.2	Дата последнего обновления записи в государственном адресном реестре	15.01.2024 11:03:55	
2.2.3	Характер сведений государственного адресного реестра (статус записи об объекте)	Изменен	
2.2.4	Адрес объекта адресации:		
	Страна	Российская Федерация	
	Субъект Российской Федерации	Архангельская область	
		(наименование)	
	Федеральная территория		
		(наименование)	
	Муниципальный район	Приморский	
		(наименование)	
	Муниципальный округ		
		(наименование)	

Лист №	5	Всего листов:	7
Городской округ			
	(наименование)		
Внутригородская территория города федерального значения			
	(наименование)		
Городское поселение			
	(наименование)		
Сельское поселение	Уемское		
	(наименование)		
Внутригородской район городского округа			
	(наименование)		
Населенный пункт	деревня	Малые Карелы	
	(вид)	(наименование)	
Элемент планировочной структуры	территория	туристический комплекс Малые Карелы	
	(тип)	(наименование)	
Элемент улично-дорожной сети			
	(тип)	(наименование)	
Земельный участок			
	(номер)		
Здание (строение), сооружение	строение	24	
	(тип)	(номер)	
	(тип)	(номер)	
	(тип)	(номер)	
Помещение в пределах здания (сооружения)			
	(тип)	(номер)	
Помещение в пределах квартиры			
	(тип)	(номер)	
Машино-место			
	(номер)		
2.2.5	Запись в государственном адресном реестре сделана на основании		
	Постановление О присвоении почтового адреса	14.02.2023 0:00:00	№16
	(наименование основания)		
	Дата внесения записи в государственный адресный реестр		15.02.2023

2.2.6	Дополнительные сведения:	
	Кадастровый номер объекта недвижимости	29:16:000000:2149
	Почтовый индекс	163502
	Код ОКТМО	11652466116
	Иные сведения	

2.3	По записи	3	
		(порядковый номер записи)	
2.3.1	Уникальный регистрационный номер адреса объекта адресации в государственном адресном реестре	c5cfd0a1-d183-4d07-be2e-5a62ae617a01	
2.3.2	Дата последнего обновления записи в государственном адресном реестре	15.01.2024 11:03:55	
2.3.3	Характер сведений государственного адресного реестра (статус записи об объекте)	Изменен	
2.3.4	Адрес объекта адресации:		
	Страна	Российская Федерация	
	Субъект Российской Федерации	Архангельская область	
		(наименование)	
	Федеральная территория		
		(наименование)	
	Муниципальный район	Приморский	
		(наименование)	
	Муниципальный округ		
		(наименование)	
	Городской округ		
		(наименование)	
	Внутригородская территория города федерального значения		
		(наименование)	
	Городское поселение		
		(наименование)	
	Сельское поселение	Уемское	
		(наименование)	
	Внутригородской район городского округа		
		(наименование)	
	Населенный пункт	деревня	Малые Карелы
		(вид)	(наименование)
	Элемент планировочной структуры	территория	туристический комплекс Малые Карелы
		(тип)	(наименование)

Лист №	7	Всего листов:	7
	Элемент улично-дорожной сети		
		(тип)	(наименование)
	Земельный участок		
			(номер)
	Здание (строение), сооружение	строение	24
		(тип)	(номер)
		(тип)	(номер)
		(тип)	(номер)
	Помещение в пределах здания (сооружения)		
		(тип)	(номер)
	Помещение в пределах квартиры		
		(тип)	(номер)
	Машино-место		
			(номер)
2.3.5	Запись в государственном адресном реестре сделана на основании		
	(наименование основания)		
	Дата внесения записи в государственный адресный реестр		09.09.2023
2.3.6	Дополнительные сведения:		
	Кадастровый номер объекта недвижимости		29:16:000000:2149
	Почтовый индекс		163502
	Код ОКТМО		11652466116
	Иные сведения		

3. Сведения об органе, изготовившем выписку из государственного адресного реестра

3.1	Наименование территориального органа Федеральной налоговой службы		
	МЕЖРЕГИОНАЛЬНАЯ ИНСПЕКЦИЯ ФЕДЕРАЛЬНОЙ НАЛОГОВОЙ СЛУЖБЫ ПО ЦЕНТРАЛИЗОВАННОЙ ОБРАБОТКЕ ДАННЫХ		
	(полное наименование должности)	(подпись)	(инициалы, фамилия)

ВЫПИСКА
из государственного адресного реестра об адресе объекта адресации

Лист №	1	Всего листов:	7
13.05.2024		№ FV-240513-1123936	
Здание/сооружение			
(вид объекта адресации)			

1. Сведения об адресе объекта адресации:

1.1	Уникальный регистрационный номер адреса объекта адресации в государственном адресном реестре	e2f73554-1905-4d8c-9050-82d7ae48be3d	
1.2	Дата последнего обновления записи в государственном адресном реестре	15.01.2024	
1.3	Характер сведений государственного адресного реестра (статус записи об объекте)	-	
1.4	Адрес объекта адресации:		
	Страна	Российская Федерация	
	Субъект Российской Федерации	Архангельская область	
		(наименование)	
	Федеральная территория		
		(наименование)	
	Муниципальный район		
		(наименование)	
	Муниципальный округ	Приморский	
		(наименование)	
	Городской округ		
		(наименование)	
	Внутригородская территория города федерального значения		
		(наименование)	
Городское поселение			
	(наименование)		
Сельское поселение			
	(наименование)		
Внутригородской район городского округа			
	(наименование)		
Населенный пункт	Деревня	Малые Карелы	
	(вид)	(наименование)	

Лист №	2	Всего листов:	7
1.4	Элемент планировочной структуры	Территория	туристический комплекс Малые Карелы
		(тип)	(наименование)
	Элемент улично-дорожной сети		
		(тип)	(наименование)
	Земельный участок		
		(номер)	
	Здание (строение), сооружение	Строение	3
		(тип)	(номер)
		(тип)	(номер)
	Помещение в пределах здания (сооружения)		
		(тип)	(номер)
	Помещение в пределах квартиры		
		(тип)	(номер)
Машино-место			
	(номер)		
1.5	Запись в государственном адресном реестре сделана на основании		
	О присвоении почтового адреса	14.02.2023	№16
	(наименование основания)		
	Дата внесения записи в государственный адресный реестр		15.01.2024
1.6	Дополнительные сведения:		
	Кадастровый номер объекта недвижимости	29:16:000000:2150	
	Почтовый индекс	163502	
	Код по ОКТМО	11552000202	
	Иные сведения		

2. Предыдущие (измененные, аннулированные) сведения об адресе объекта адресации:

Количество предыдущих записей государственного адресного реестра по адресу объекта адресации		3 <small>(количество)</small>	
2.1	По записи	1 <small>(порядковый номер записи)</small>	
2.1.1	Уникальный регистрационный номер адреса объекта адресации в государственном адресном реестре	e2f73554-1905-4d8c-9050-82d7ae48be3d	
2.1.2	Дата последнего обновления записи в государственном адресном реестре	15.01.2024 11:03:55	
2.1.3	Характер сведений государственного адресного реестра (статус записи об объекте)	Изменен	
2.1.4	Адрес объекта адресации:		
	Страна	Российская Федерация	
	Субъект Российской Федерации	Архангельская область <small>(наименование)</small>	
	Федеральная территория	<small>(наименование)</small>	
	Муниципальный район	Приморский <small>(наименование)</small>	
	Муниципальный округ	<small>(наименование)</small>	
	Городской округ	<small>(наименование)</small>	
	Внутригородская территория города федерального значения	<small>(наименование)</small>	
	Городское поселение	<small>(наименование)</small>	
	Сельское поселение	Уемское <small>(наименование)</small>	
	Внутригородской район городского округа	<small>(наименование)</small>	
	Населенный пункт	деревня <small>(вид)</small>	Малые Карелы <small>(наименование)</small>
	Элемент планировочной структуры	<small>(тип)</small>	<small>(наименование)</small>
	Элемент улично-дорожной сети	<small>(тип)</small>	<small>(наименование)</small>

Лист №	4	Всего листов:	7
--------	---	---------------	---

	Земельный участок		
		(номер)	
	Здание (строение), сооружение	строение	3
		(тип)	(номер)
		(тип)	(номер)
		(тип)	(номер)
	Помещение в пределах здания (сооружения)	(тип)	(номер)
	Помещение в пределах квартиры	(тип)	(номер)
	Машино-место	(номер)	
2.1.5	Запись в государственном адресном реестре сделана на основании		
	(наименование основания)		
	Дата внесения записи в государственный адресный реестр	25.11.2022	
2.1.6	Дополнительные сведения:		
	Кадастровый номер объекта недвижимости		
	Почтовый индекс	163502	
	Код ОКТМО	11652466116	
	Иные сведения		
2.2	По записи	2	
		(порядковый номер записи)	
2.2.1	Уникальный регистрационный номер адреса объекта адресации в государственном адресном реестре	e2f73554-1905-4d8c-9050-82d7ae48be3d	
2.2.2	Дата последнего обновления записи в государственном адресном реестре	15.01.2024 11:03:55	
2.2.3	Характер сведений государственного адресного реестра (статус записи об объекте)	Изменен	
2.2.4	Адрес объекта адресации:		
	Страна	Российская Федерация	
	Субъект Российской Федерации	Архангельская область	
		(наименование)	
	Федеральная территория		
		(наименование)	
	Муниципальный район	Приморский	
		(наименование)	
	Муниципальный округ		
		(наименование)	

Лист №	5	Всего листов:	7
Городской округ			
	(наименование)		
Внутригородская территория города федерального значения			
	(наименование)		
Городское поселение			
	(наименование)		
Сельское поселение	Уемское		
	(наименование)		
Внутригородской район городского округа			
	(наименование)		
Населенный пункт	деревня	Малые Карелы	
	(вид)	(наименование)	
Элемент планировочной структуры	территория	туристический комплекс Малые Карелы	
	(тип)	(наименование)	
Элемент улично-дорожной сети			
	(тип)	(наименование)	
Земельный участок			
	(номер)		
Здание (строение), сооружение	строение	3	
	(тип)	(номер)	
	(тип)	(номер)	
	(тип)	(номер)	
Помещение в пределах здания (сооружения)			
	(тип)	(номер)	
Помещение в пределах квартиры			
	(тип)	(номер)	
Машино-место			
	(номер)		
2.2.5	Запись в государственном адресном реестре сделана на основании		
	Постановление О присвоении почтового адреса	14.02.2023 0:00:00	№16
	(наименование основания)		
	Дата внесения записи в государственный адресный реестр		15.02.2023

2.2.6	Дополнительные сведения:	
	Кадастровый номер объекта недвижимости	29:16:000000:2150
	Почтовый индекс	163502
	Код ОКТМО	11652466116
	Иные сведения	

2.3	По записи	3	
		(порядковый номер записи)	
2.3.1	Уникальный регистрационный номер адреса объекта адресации в государственном адресном реестре	e2f73554-1905-4d8c-9050-82d7ae48be3d	
2.3.2	Дата последнего обновления записи в государственном адресном реестре	15.01.2024 11:03:55	
2.3.3	Характер сведений государственного адресного реестра (статус записи об объекте)	Изменен	
2.3.4	Адрес объекта адресации:		
	Страна	Российская Федерация	
	Субъект Российской Федерации	Архангельская область	
		(наименование)	
	Федеральная территория		
		(наименование)	
	Муниципальный район	Приморский	
		(наименование)	
	Муниципальный округ		
		(наименование)	
	Городской округ		
		(наименование)	
	Внутригородская территория города федерального значения		
		(наименование)	
	Городское поселение		
		(наименование)	
	Сельское поселение	Уемское	
		(наименование)	
	Внутригородской район городского округа		
		(наименование)	
	Населенный пункт	деревня	Малые Карелы
		(вид)	(наименование)
	Элемент планировочной структуры	территория	туристический комплекс Малые Карелы
		(тип)	(наименование)

Лист №	7	Всего листов:	7
	Элемент улично-дорожной сети		
		(тип)	(наименование)
	Земельный участок		
			(номер)
	Здание (строение), сооружение	строение	3
		(тип)	(номер)
		(тип)	(номер)
		(тип)	(номер)
	Помещение в пределах здания (сооружения)		
		(тип)	(номер)
	Помещение в пределах квартиры		
		(тип)	(номер)
	Машино-место		
			(номер)
2.3.5	Запись в государственном адресном реестре сделана на основании		
	(наименование основания)		
	Дата внесения записи в государственный адресный реестр		09.09.2023
2.3.6	Дополнительные сведения:		
	Кадастровый номер объекта недвижимости		29:16:000000:2150
	Почтовый индекс		163502
	Код ОКТМО		11652466116
	Иные сведения		

3. Сведения об органе, изготовившем выписку из государственного адресного реестра

3.1	Наименование территориального органа Федеральной налоговой службы		
	МЕЖРЕГИОНАЛЬНАЯ ИНСПЕКЦИЯ ФЕДЕРАЛЬНОЙ НАЛОГОВОЙ СЛУЖБЫ ПО ЦЕНТРАЛИЗОВАННОЙ ОБРАБОТКЕ ДАННЫХ		
	(полное наименование должности)	(подпись)	(инициалы, фамилия)

ВЫПИСКА
из государственного адресного реестра об адресе объекта адресации

Лист №	1	Всего листов:	7
13.05.2024		№ FV-240513-1123952	
Здание/сооружение			
(вид объекта адресации)			

1. Сведения об адресе объекта адресации:

1.1	Уникальный регистрационный номер адреса объекта адресации в государственном адресном реестре	5d8bc4b5-2a10-4850-99b6-571be5bf5d58	
1.2	Дата последнего обновления записи в государственном адресном реестре	15.01.2024	
1.3	Характер сведений государственного адресного реестра (статус записи об объекте)	-	
1.4	Адрес объекта адресации:		
	Страна	Российская Федерация	
	Субъект Российской Федерации	Архангельская область	
		(наименование)	
	Федеральная территория		
		(наименование)	
	Муниципальный район		
		(наименование)	
	Муниципальный округ	Приморский	
		(наименование)	
	Городской округ		
		(наименование)	
	Внутригородская территория города федерального значения		
(наименование)			
Городское поселение			
	(наименование)		
Сельское поселение			
	(наименование)		
Внутригородской район городского округа			
	(наименование)		
Населенный пункт	Деревня	Малые Карелы	
	(вид)	(наименование)	

Лист №	2	Всего листов:	7
1.4	Элемент планировочной структуры	Территория	туристический комплекс Малые Карелы
		(тип)	(наименование)
	Элемент улично-дорожной сети		
		(тип)	(наименование)
	Земельный участок		
		(номер)	
	Здание (строение), сооружение	Строение	18
		(тип)	(номер)
		(тип)	(номер)
Помещение в пределах здания (сооружения)			
	(тип)	(номер)	
Помещение в пределах квартиры			
	(тип)	(номер)	
Машино-место			
	(номер)		
1.5	Запись в государственном адресном реестре сделана на основании		
	О присвоении почтового адреса	15.03.2023	№35
	(наименование основания)		
	Дата внесения записи в государственный адресный реестр	15.01.2024	
1.6	Дополнительные сведения:		
	Кадастровый номер объекта недвижимости	29:16:000000:2163	
	Почтовый индекс	163503	
	Код по ОКТМО	11552000202	
	Иные сведения		

2. Предыдущие (измененные, аннулированные) сведения об адресе объекта адресации:

Количество предыдущих записей государственного адресного реестра по адресу объекта адресации		3 <small>(количество)</small>	
2.1	По записи	1 <small>(порядковый номер записи)</small>	
2.1.1	Уникальный регистрационный номер адреса объекта адресации в государственном адресном реестре	5d8bc4b5-2a10-4850-99b6-571be5bf5d58	
2.1.2	Дата последнего обновления записи в государственном адресном реестре	15.01.2024 11:03:55	
2.1.3	Характер сведений государственного адресного реестра (статус записи об объекте)	Изменен	
2.1.4	Адрес объекта адресации:		
	Страна	Российская Федерация	
	Субъект Российской Федерации	Архангельская область <small>(наименование)</small>	
	Федеральная территория	<small>(наименование)</small>	
	Муниципальный район	Приморский <small>(наименование)</small>	
	Муниципальный округ	<small>(наименование)</small>	
	Городской округ	<small>(наименование)</small>	
	Внутригородская территория города федерального значения	<small>(наименование)</small>	
	Городское поселение	<small>(наименование)</small>	
	Сельское поселение	Уемское <small>(наименование)</small>	
	Внутригородской район городского округа	<small>(наименование)</small>	
	Населенный пункт	деревня <small>(вид)</small>	Малые Карелы <small>(наименование)</small>
	Элемент планировочной структуры	территория <small>(тип)</small>	туристический комплекс Малые Карелы <small>(наименование)</small>
	Элемент улично-дорожной сети	<small>(тип)</small>	<small>(наименование)</small>

Лист №	4	Всего листов:	7
	Земельный участок	(номер)	
	Здание (строение), сооружение	строение	18
		(тип)	(номер)
		(тип)	(номер)
		(тип)	(номер)
	Помещение в пределах здания (сооружения)	(тип)	(номер)
	Помещение в пределах квартиры	(тип)	(номер)
	Машино-место	(номер)	
2.1.5	Запись в государственном адресном реестре сделана на основании		
	Постановление О присвоении почтового адреса	15.03.2023 0:00:00	№35
	(наименование основания)		
	Дата внесения записи в государственный адресный реестр		16.03.2023
2.1.6	Дополнительные сведения:		
	Кадастровый номер объекта недвижимости	29:16:000000:2163	
	Почтовый индекс		
	Код ОКТМО	11652466116	
	Иные сведения		
2.2	По записи	2	
		(порядковый номер записи)	
2.2.1	Уникальный регистрационный номер адреса объекта адресации в государственном адресном реестре	5d8bc4b5-2a10-4850-99b6-571be5bf5d58	
2.2.2	Дата последнего обновления записи в государственном адресном реестре	15.01.2024 11:03:55	
2.2.3	Характер сведений государственного адресного реестра (статус записи об объекте)	Изменен	
2.2.4	Адрес объекта адресации:		
	Страна	Российская Федерация	
	Субъект Российской Федерации	Архангельская область	
		(наименование)	
	Федеральная территория		
		(наименование)	
	Муниципальный район	Приморский	
		(наименование)	
	Муниципальный округ		
		(наименование)	

Лист №	5	Всего листов:	7
Городской округ	(наименование)		
Внутригородская территория города федерального значения	(наименование)		
Городское поселение	(наименование)		
Сельское поселение	Уемское (наименование)		
Внутригородской район городского округа	(наименование)		
Населенный пункт	деревня (вид)	Малые Карелы (наименование)	
Элемент планировочной структуры	территория (тип)	туристический комплекс Малые Карелы (наименование)	
Элемент улично-дорожной сети	(тип)	(наименование)	
Земельный участок	(номер)		
Здание (строение), сооружение	строение (тип)	18 (номер)	
	(тип)	(номер)	
	(тип)	(номер)	
	(тип)	(номер)	
Помещение в пределах здания (сооружения)	(тип)	(номер)	
Помещение в пределах квартиры	(тип)	(номер)	
Машино-место	(номер)		
2.2.5	Запись в государственном адресном реестре сделана на основании		
	(наименование основания)		
Дата внесения записи в государственный адресный реестр			16.08.2023

2.2.6	Дополнительные сведения:	
	Кадастровый номер объекта недвижимости	29:16:000000:2163
	Почтовый индекс	163503
	Код ОКТМО	11652466116
	Иные сведения	

2.3	По записи	3	
		(порядковый номер записи)	
2.3.1	Уникальный регистрационный номер адреса объекта адресации в государственном адресном реестре	5d8bc4b5-2a10-4850-99b6-571be5bf5d58	
2.3.2	Дата последнего обновления записи в государственном адресном реестре	15.01.2024 11:03:55	
2.3.3	Характер сведений государственного адресного реестра (статус записи об объекте)	Изменен	
2.3.4	Адрес объекта адресации:		
	Страна	Российская Федерация	
	Субъект Российской Федерации	Архангельская область	
		(наименование)	
	Федеральная территория		
		(наименование)	
	Муниципальный район	Приморский	
		(наименование)	
	Муниципальный округ		
		(наименование)	
	Городской округ		
		(наименование)	
	Внутригородская территория города федерального значения		
		(наименование)	
	Городское поселение		
		(наименование)	
	Сельское поселение	Уемское	
		(наименование)	
	Внутригородской район городского округа		
		(наименование)	
	Населенный пункт	деревня	Малые Карелы
		(вид)	(наименование)
	Элемент планировочной структуры	территория	туристический комплекс Малые Карелы
		(тип)	(наименование)

Лист №	7	Всего листов:	7
	Элемент улично-дорожной сети		
		(тип)	(наименование)
	Земельный участок		
			(номер)
	Здание (строение), сооружение	строение	18
		(тип)	(номер)
		(тип)	(номер)
		(тип)	(номер)
	Помещение в пределах здания (сооружения)		
		(тип)	(номер)
	Помещение в пределах квартиры		
		(тип)	(номер)
	Машино-место		
			(номер)
2.3.5	Запись в государственном адресном реестре сделана на основании		
	(наименование основания)		
	Дата внесения записи в государственный адресный реестр		09.09.2023
2.3.6	Дополнительные сведения:		
	Кадастровый номер объекта недвижимости		29:16:000000:2163
	Почтовый индекс		163503
	Код ОКТМО		11652466116
	Иные сведения		

3. Сведения об органе, изготовившем выписку из государственного адресного реестра

3.1	Наименование территориального органа Федеральной налоговой службы		
	МЕЖРЕГИОНАЛЬНАЯ ИНСПЕКЦИЯ ФЕДЕРАЛЬНОЙ НАЛОГОВОЙ СЛУЖБЫ ПО ЦЕНТРАЛИЗОВАННОЙ ОБРАБОТКЕ ДАННЫХ		
	(полное наименование должности)	(подпись)	(инициалы, фамилия)

ВЫПИСКА
из государственного адресного реестра об адресе объекта адресации

Лист №	1	Всего листов:	6
14.05.2024		№ FV-240514-1124454	
Здание/сооружение			
(вид объекта адресации)			

1. Сведения об адресе объекта адресации:

1.1	Уникальный регистрационный номер адреса объекта адресации в государственном адресном реестре	6f6238e1-dc9e-4a0a-ab72-6f705faa706a	
1.2	Дата последнего обновления записи в государственном адресном реестре	20.01.2024	
1.3	Характер сведений государственного адресного реестра (статус записи об объекте)	-	
1.4	Адрес объекта адресации:		
	Страна	Российская Федерация	
	Субъект Российской Федерации	Архангельская область	
		(наименование)	
	Федеральная территория		
		(наименование)	
	Муниципальный район		
		(наименование)	
	Муниципальный округ	Приморский	
		(наименование)	
	Городской округ		
		(наименование)	
	Внутригородская территория города федерального значения		
(наименование)			
Городское поселение			
	(наименование)		
Сельское поселение			
	(наименование)		
Внутригородской район городского округа			
	(наименование)		
Населенный пункт	Деревня	Малые Карелы	
	(вид)	(наименование)	

Лист №	2	Всего листов:	6
1.4	Элемент планировочной структуры	Территория	туристический комплекс Малые Карелы
		(тип)	(наименование)
	Элемент улично-дорожной сети		
		(тип)	(наименование)
	Земельный участок		
		(номер)	
	Здание (строение), сооружение	Сооружение	1
		(тип)	(номер)
		(тип)	(номер)
	Помещение в пределах здания (сооружения)		
		(тип)	(номер)
	Помещение в пределах квартиры		
		(тип)	(номер)
Машино-место			
	(номер)		
1.5	Запись в государственном адресном реестре сделана на основании		
	О присвоении почтового адреса	27.09.2023	№128
	(наименование основания)		
	Дата внесения записи в государственный адресный реестр	20.01.2024	
1.6	Дополнительные сведения:		
	Кадастровый номер объекта недвижимости	29:16:000000:1292	
	Почтовый индекс	163503	
	Код по ОКТМО	11552000202	
	Иные сведения		

2. Предыдущие (измененные, аннулированные) сведения об адресе объекта адресации:

Количество предыдущих записей государственного адресного реестра по адресу объекта адресации		2 <small>(количество)</small>	
2.1	По записи	1 <small>(порядковый номер записи)</small>	
2.1.1	Уникальный регистрационный номер адреса объекта адресации в государственном адресном реестре	6f6238e1-dc9e-4a0a-ab72-6f705faa706a	
2.1.2	Дата последнего обновления записи в государственном адресном реестре	20.01.2024 4:23:47	
2.1.3	Характер сведений государственного адресного реестра (статус записи об объекте)	Изменен	
2.1.4	Адрес объекта адресации:		
	Страна	Российская Федерация	
	Субъект Российской Федерации	Архангельская область <small>(наименование)</small>	
	Федеральная территория	<small>(наименование)</small>	
	Муниципальный район	Приморский <small>(наименование)</small>	
	Муниципальный округ	<small>(наименование)</small>	
	Городской округ	<small>(наименование)</small>	
	Внутригородская территория города федерального значения	<small>(наименование)</small>	
	Городское поселение	<small>(наименование)</small>	
	Сельское поселение	Уемское <small>(наименование)</small>	
	Внутригородской район городского округа	<small>(наименование)</small>	
	Населенный пункт	деревня <small>(вид)</small>	Малые Карелы <small>(наименование)</small>
	Элемент планировочной структуры	территория <small>(тип)</small>	туристический комплекс Малые Карелы <small>(наименование)</small>
	Элемент улично-дорожной сети	<small>(тип)</small>	<small>(наименование)</small>

	Земельный участок		
			(номер)
	Здание (строение), сооружение	сооружение	1
		(тип)	(номер)
		(тип)	(номер)
		(тип)	(номер)
	Помещение в пределах здания (сооружения)		(номер)
	Помещение в пределах квартиры		(номер)
	Машино-место		(номер)
2.1.5	Запись в государственном адресном реестре сделана на основании		
	Постановление О присвоении почтового адреса	27.09.2023 0:00:00	№128
	(наименование основания)		
	Дата внесения записи в государственный адресный реестр		28.09.2023
2.1.6	Дополнительные сведения:		
	Кадастровый номер объекта недвижимости	29:16:000000:1292	
	Почтовый индекс		
	Код ОКТМО	11652466116	
	Иные сведения		
2.2	По записи	2	
	(порядковый номер записи)		
2.2.1	Уникальный регистрационный номер адреса объекта адресации в государственном адресном реестре	6f6238e1-dc9e-4a0a-ab72-6f705faa706a	
2.2.2	Дата последнего обновления записи в государственном адресном реестре	20.01.2024 4:23:47	
2.2.3	Характер сведений государственного адресного реестра (статус записи об объекте)	Изменен	
2.2.4	Адрес объекта адресации:		
	Страна	Российская Федерация	
	Субъект Российской Федерации	Архангельская область	
	(наименование)		
	Федеральная территория		
	(наименование)		
	Муниципальный район		
	(наименование)		
	Муниципальный округ	Приморский	
	(наименование)		

Лист №	5	Всего листов:	6
Городской округ	(наименование)		
Внутригородская территория города федерального значения	(наименование)		
Городское поселение	(наименование)		
Сельское поселение	(наименование)		
Внутригородской район городского округа	(наименование)		
Населенный пункт	деревня (вид)	Малые Карелы (наименование)	
Элемент планировочной структуры	территория (тип)	туристический комплекс Малые Карелы (наименование)	
Элемент улично-дорожной сети	(тип)	(наименование)	
Земельный участок	(номер)		
Здание (строение), сооружение	сооружение (тип)	1 (номер)	
	(тип)	(номер)	
	(тип)	(номер)	
	(тип)	(номер)	
Помещение в пределах здания (сооружения)	(тип)	(номер)	
Помещение в пределах квартиры	(тип)	(номер)	
Машино-место	(номер)		
2.2.5	Запись в государственном адресном реестре сделана на основании		
Закон субъекта РФ О СТАТУСЕ И ГРАНИЦАХ ТЕРРИТОРИЙ МУНИЦИПАЛЬНЫХ ОБРАЗОВАНИЙ В АРХАНГЕЛЬСКОЙ ОБЛАСТИ (наименование основания)		23.09.2004 0:00:00	№258-внеоч.-О3
Дата внесения записи в государственный адресный реестр		15.01.2024	

Лист №	6	Всего листов:	6
--------	---	---------------	---

2.2.6	Дополнительные сведения:	
	Кадастровый номер объекта недвижимости	29:16:000000:1292
	Почтовый индекс	
	Код ОКТМО	11552000202
	Иные сведения	

3. Сведения об органе, изготовившем выписку из государственного адресного реестра

3.1	Наименование территориального органа Федеральной налоговой службы	
	МЕЖРЕГИОНАЛЬНАЯ ИНСПЕКЦИЯ ФЕДЕРАЛЬНОЙ НАЛОГОВОЙ СЛУЖБЫ ПО ЦЕНТРАЛИЗОВАННОЙ ОБРАБОТКЕ ДАННЫХ	
	<small>(полное наименование должности)</small>	<small>(подпись)</small>
		<small>(инициалы, фамилия)</small>

ВЫПИСКА
из государственного адресного реестра об адресе объекта адресации

Лист №	1	Всего листов:	9
14.05.2024		№ FV-240514-1124450	
Здание/сооружение			
(вид объекта адресации)			

1. Сведения об адресе объекта адресации:

1.1	Уникальный регистрационный номер адреса объекта адресации в государственном адресном реестре	b30c3e2c-01f6-4b02-903c-65cf593325ae	
1.2	Дата последнего обновления записи в государственном адресном реестре	15.01.2024	
1.3	Характер сведений государственного адресного реестра (статус записи об объекте)	-	
1.4	Адрес объекта адресации:		
	Страна	Российская Федерация	
	Субъект Российской Федерации	Архангельская область	
		(наименование)	
	Федеральная территория		
		(наименование)	
	Муниципальный район		
		(наименование)	
	Муниципальный округ	Приморский	
		(наименование)	
	Городской округ		
		(наименование)	
	Внутригородская территория города федерального значения		
		(наименование)	
	Городское поселение		
		(наименование)	
	Сельское поселение		
		(наименование)	
	Внутригородской район городского округа		
		(наименование)	
	Населенный пункт	Деревня	Малые Карелы
		(вид)	(наименование)

Лист №	2	Всего листов:	9
1.4	Элемент планировочной структуры		
		(тип)	(наименование)
	Элемент улично-дорожной сети		
		(тип)	(наименование)
	Земельный участок		
		(номер)	
	Здание (строение), сооружение	Дом	1
		(тип)	(номер)
		Корпус	Б
		(тип)	(номер)
		(тип)	(номер)
	Помещение в пределах здания (сооружения)		
		(тип)	(номер)
	Помещение в пределах квартиры		
(тип)		(номер)	
Машино-место			
	(номер)		
1.5	Запись в государственном адресном реестре сделана на основании		
	О СТАТУСЕ И ГРАНИЦАХ ТЕРРИТОРИЙ МУНИЦИПАЛЬНЫХ ОБРАЗОВАНИЙ В АРХАНГЕЛЬСКОЙ ОБЛАСТИ	23.09.2004	№258-внеоч.-ОЗ
	(наименование основания)		
	Дата внесения записи в государственный адресный реестр	15.01.2024	
1.6	Дополнительные сведения:		
	Кадастровый номер объекта недвижимости	29:16:081101:99	
	Почтовый индекс	163502	
	Код по ОКТМО	11552000202	
	Иные сведения		

2. Предыдущие (измененные, аннулированные) сведения об адресе объекта адресации:

Количество предыдущих записей государственного адресного реестра по адресу объекта адресации		4 <small>(количество)</small>	
2.1	По записи	1 <small>(порядковый номер записи)</small>	
2.1.1	Уникальный регистрационный номер адреса объекта адресации в государственном адресном реестре	b30c3e2c-01f6-4b02-903c-65cf593325ae	
2.1.2	Дата последнего обновления записи в государственном адресном реестре	15.01.2024 11:03:55	
2.1.3	Характер сведений государственного адресного реестра (статус записи об объекте)	Изменен	
2.1.4	Адрес объекта адресации:		
	Страна	Российская Федерация	
	Субъект Российской Федерации	Архангельская область <small>(наименование)</small>	
	Федеральная территория	<small>(наименование)</small>	
	Муниципальный район	Приморский <small>(наименование)</small>	
	Муниципальный округ	<small>(наименование)</small>	
	Городской округ	<small>(наименование)</small>	
	Внутригородская территория города федерального значения	<small>(наименование)</small>	
	Городское поселение	<small>(наименование)</small>	
	Сельское поселение	Уемское <small>(наименование)</small>	
	Внутригородской район городского округа	<small>(наименование)</small>	
	Населенный пункт	деревня <small>(вид)</small>	Малые Карелы <small>(наименование)</small>
	Элемент планировочной структуры	<small>(тип)</small>	<small>(наименование)</small>
	Элемент улично-дорожной сети	<small>(тип)</small>	<small>(наименование)</small>

Лист №	4	Всего листов:	9
--------	---	---------------	---

	Земельный участок		
		(номер)	
	Здание (строение), сооружение	дом	1
		(тип)	(номер)
		корпус	Б
		(тип)	(номер)
		(тип)	(номер)
	Помещение в пределах здания (сооружения)		(номер)
		(тип)	(номер)
	Помещение в пределах квартиры		(номер)
		(тип)	(номер)
	Машино-место		
		(номер)	
2.1.5	Запись в государственном адресном реестре сделана на основании		
	(наименование основания)		
	Дата внесения записи в государственный адресный реестр	12.10.2022	
2.1.6	Дополнительные сведения:		
	Кадастровый номер объекта недвижимости	29:16:081101:99	
	Почтовый индекс	163502	
	Код ОКТМО	11652466116	
	Иные сведения		

2.2	По записи	2
		(порядковый номер записи)
2.2.1	Уникальный регистрационный номер адреса объекта адресации в государственном адресном реестре	b30c3e2c-01f6-4b02-903c-65cf593325ae
2.2.2	Дата последнего обновления записи в государственном адресном реестре	15.01.2024 11:03:55
2.2.3	Характер сведений государственного адресного реестра (статус записи об объекте)	Изменен
2.2.4	Адрес объекта адресации:	
	Страна	Российская Федерация
	Субъект Российской Федерации	Архангельская область
		(наименование)
	Федеральная территория	
		(наименование)
	Муниципальный район	Приморский
		(наименование)
	Муниципальный округ	
		(наименование)

Лист №	5	Всего листов:	9
Городской округ			
	(наименование)		
Внутригородская территория города федерального значения			
	(наименование)		
Городское поселение			
	(наименование)		
Сельское поселение	Уемское		
	(наименование)		
Внутригородской район городского округа			
	(наименование)		
Населенный пункт	деревня	Малые Карелы	
	(вид)	(наименование)	
Элемент планировочной структуры			
	(тип)	(наименование)	
Элемент улично-дорожной сети			
	(тип)	(наименование)	
Земельный участок			
	(номер)		
Здание (строение), сооружение	дом	1	
	(тип)	(номер)	
	корпус	Б	
	(тип)	(номер)	
	(тип)	(номер)	
Помещение в пределах здания (сооружения)			
	(тип)	(номер)	
Помещение в пределах квартиры			
	(тип)	(номер)	
Машино-место			
	(номер)		
2.2.5	Запись в государственном адресном реестре сделана на основании		
	(наименование основания)		
Дата внесения записи в государственный адресный реестр		25.11.2022	

2.2.6	Дополнительные сведения:	
	Кадастровый номер объекта недвижимости	29:16:081101:99
	Почтовый индекс	163502
	Код ОКТМО	11652466116
	Иные сведения	

2.3	По записи	3 <small>(порядковый номер записи)</small>	
2.3.1	Уникальный регистрационный номер адреса объекта адресации в государственном адресном реестре	b30c3e2c-01f6-4b02-903c-65cf593325ae	
2.3.2	Дата последнего обновления записи в государственном адресном реестре	15.01.2024 11:03:55	
2.3.3	Характер сведений государственного адресного реестра (статус записи об объекте)	Изменен	
2.3.4	Адрес объекта адресации:		
	Страна	Российская Федерация	
	Субъект Российской Федерации	Архангельская область <small>(наименование)</small>	
	Федеральная территория	<small>(наименование)</small>	
	Муниципальный район	Приморский <small>(наименование)</small>	
	Муниципальный округ	<small>(наименование)</small>	
	Городской округ	<small>(наименование)</small>	
	Внутригородская территория города федерального значения	<small>(наименование)</small>	
	Городское поселение	<small>(наименование)</small>	
	Сельское поселение	Уемское <small>(наименование)</small>	
	Внутригородской район городского округа	<small>(наименование)</small>	
	Населенный пункт	деревня	Малые Карелы
		<small>(вид)</small>	<small>(наименование)</small>
	Элемент планировочной структуры		
		<small>(тип)</small>	<small>(наименование)</small>

Лист №	7	Всего листов:	9
	Элемент улично-дорожной сети		
		(тип)	(наименование)
	Земельный участок		(номер)
	Здание (строение), сооружение	дом	1
		(тип)	(номер)
		корпус	Б
		(тип)	(номер)
		(тип)	(номер)
	Помещение в пределах здания (сооружения)		(номер)
		(тип)	(номер)
	Помещение в пределах квартиры		(номер)
		(тип)	(номер)
	Машино-место		(номер)
2.3.5	Запись в государственном адресном реестре сделана на основании		
	(наименование основания)		
	Дата внесения записи в государственный адресный реестр	11.06.2023	
2.3.6	Дополнительные сведения:		
	Кадастровый номер объекта недвижимости	29:16:081101:99	
	Почтовый индекс	163502	
	Код ОКТМО	11652466116	
	Иные сведения		
2.4	По записи	4	
		(порядковый номер записи)	
2.4.1	Уникальный регистрационный номер адреса объекта адресации в государственном адресном реестре	b30c3e2c-01f6-4b02-903c-65cf593325ae	
2.4.2	Дата последнего обновления записи в государственном адресном реестре	15.01.2024 11:03:55	
2.4.3	Характер сведений государственного адресного реестра (статус записи об объекте)	Изменен	
2.4.4	Адрес объекта адресации:		
	Страна	Российская Федерация	
	Субъект Российской Федерации	Архангельская область	
		(наименование)	
	Федеральная территория		
		(наименование)	
	Муниципальный район	Приморский	
		(наименование)	

Лист №	8	Всего листов:	9
Муниципальный округ			(наименование)
Городской округ			(наименование)
Внутригородская территория города федерального значения			(наименование)
Городское поселение			(наименование)
Сельское поселение	Уемское		(наименование)
Внутригородской район городского округа			(наименование)
Населенный пункт	деревня	Малые Карелы	
	(вид)	(наименование)	
Элемент планировочной структуры			
	(тип)	(наименование)	
Элемент улично-дорожной сети			
	(тип)	(наименование)	
Земельный участок			(номер)
Здание (строение), сооружение	дом	1	
	(тип)	(номер)	
	корпус	Б	
	(тип)	(номер)	
Помещение в пределах здания (сооружения)			
	(тип)	(номер)	
Помещение в пределах квартиры			
	(тип)	(номер)	
Машино-место			(номер)

2.4.5	Запись в государственном адресном реестре сделана на основании		
	(наименование основания)		
	Дата внесения записи в государственный адресный реестр		09.09.2023
2.4.6	Дополнительные сведения:		
	Кадастровый номер объекта недвижимости		29:16:081101:99
	Почтовый индекс		163502
	Код ОКТМО		11652466116
	Иные сведения		

3. Сведения об органе, изготовившем выписку из государственного адресного реестра

3.1	Наименование территориального органа Федеральной налоговой службы		
	МЕЖРЕГИОНАЛЬНАЯ ИНСПЕКЦИЯ ФЕДЕРАЛЬНОЙ НАЛОГОВОЙ СЛУЖБЫ ПО ЦЕНТРАЛИЗОВАННОЙ ОБРАБОТКЕ ДАННЫХ		
	(полное наименование должности)	(подпись)	(инициалы, фамилия)

ВЫПИСКА
из государственного адресного реестра об адресе объекта адресации

Лист №	1	Всего листов:	6
15.05.2024		№ FV-240515-1124799	
Здание/сооружение			
(вид объекта адресации)			

1. Сведения об адресе объекта адресации:

1.1	Уникальный регистрационный номер адреса объекта адресации в государственном адресном реестре	d6c0ad74-0aa3-4005-8347-92755bde84da	
1.2	Дата последнего обновления записи в государственном адресном реестре	20.01.2024	
1.3	Характер сведений государственного адресного реестра (статус записи об объекте)	-	
1.4	Адрес объекта адресации:		
	Страна	Российская Федерация	
	Субъект Российской Федерации	Архангельская область	
		(наименование)	
	Федеральная территория		
		(наименование)	
	Муниципальный район		
		(наименование)	
	Муниципальный округ	Приморский	
		(наименование)	
	Городской округ		
		(наименование)	
	Внутригородская территория города федерального значения		
(наименование)			
Городское поселение			
	(наименование)		
Сельское поселение			
	(наименование)		
Внутригородской район городского округа			
	(наименование)		
Населенный пункт	Деревня	Малые Карелы	
	(вид)	(наименование)	

Лист №	2	Всего листов:	6
1.4	Элемент планировочной структуры	Территория	туристический комплекс Малые Карелы
		(тип)	(наименование)
	Элемент улично-дорожной сети		
		(тип)	(наименование)
	Земельный участок		
		(номер)	
	Здание (строение), сооружение	Сооружение	2
		(тип)	(номер)
		(тип)	(номер)
		(тип)	(номер)
	Помещение в пределах здания (сооружения)		
		(тип)	(номер)
	Помещение в пределах квартиры		
		(тип)	(номер)
Машино-место			
	(номер)		
1.5	Запись в государственном адресном реестре сделана на основании		
	О присвоении почтового адреса	27.09.2023	№128
	(наименование основания)		
	Дата внесения записи в государственный адресный реестр		20.01.2024
1.6	Дополнительные сведения:		
	Кадастровый номер объекта недвижимости	29:16:000000:1923	
	Почтовый индекс	163503	
	Код по ОКТМО	11552000202	
	Иные сведения		

2. Предыдущие (измененные, аннулированные) сведения об адресе объекта адресации:

Количество предыдущих записей государственного адресного реестра по адресу объекта адресации		2 <small>(количество)</small>	
2.1	По записи	1 <small>(порядковый номер записи)</small>	
2.1.1	Уникальный регистрационный номер адреса объекта адресации в государственном адресном реестре	d6c0ad74-0aa3-4005-8347-92755bde84da	
2.1.2	Дата последнего обновления записи в государственном адресном реестре	20.01.2024 4:55:33	
2.1.3	Характер сведений государственного адресного реестра (статус записи об объекте)	Изменен	
2.1.4	Адрес объекта адресации:		
	Страна	Российская Федерация	
	Субъект Российской Федерации	Архангельская область <small>(наименование)</small>	
	Федеральная территория	<small>(наименование)</small>	
	Муниципальный район	Приморский <small>(наименование)</small>	
	Муниципальный округ	<small>(наименование)</small>	
	Городской округ	<small>(наименование)</small>	
	Внутригородская территория города федерального значения	<small>(наименование)</small>	
	Городское поселение	<small>(наименование)</small>	
	Сельское поселение	Уемское <small>(наименование)</small>	
	Внутригородской район городского округа	<small>(наименование)</small>	
	Населенный пункт	деревня <small>(вид)</small>	Малые Карелы <small>(наименование)</small>
	Элемент планировочной структуры	территория <small>(тип)</small>	туристический комплекс Малые Карелы <small>(наименование)</small>
	Элемент улично-дорожной сети	<small>(тип)</small>	<small>(наименование)</small>

	Земельный участок		
			(номер)
	Здание (строение), сооружение	сооружение	2
		(тип)	(номер)
		(тип)	(номер)
		(тип)	(номер)
	Помещение в пределах здания (сооружения)		(номер)
	Помещение в пределах квартиры		(номер)
	Машино-место		(номер)
2.1.5	Запись в государственном адресном реестре сделана на основании		
	Постановление О присвоении почтового адреса	27.09.2023 0:00:00	№128
	(наименование основания)		
	Дата внесения записи в государственный адресный реестр		28.09.2023
2.1.6	Дополнительные сведения:		
	Кадастровый номер объекта недвижимости	29:16:000000:1923	
	Почтовый индекс		
	Код ОКТМО	11652466116	
	Иные сведения		
2.2	По записи	2	
	(порядковый номер записи)		
2.2.1	Уникальный регистрационный номер адреса объекта адресации в государственном адресном реестре	d6c0ad74-0aa3-4005-8347-92755bde84da	
2.2.2	Дата последнего обновления записи в государственном адресном реестре	20.01.2024 4:55:33	
2.2.3	Характер сведений государственного адресного реестра (статус записи об объекте)	Изменен	
2.2.4	Адрес объекта адресации:		
	Страна	Российская Федерация	
	Субъект Российской Федерации	Архангельская область	
	(наименование)		
	Федеральная территория		
	(наименование)		
	Муниципальный район		
	(наименование)		
	Муниципальный округ	Приморский	
	(наименование)		

Лист №	5	Всего листов:	6
Городской округ	(наименование)		
Внутригородская территория города федерального значения	(наименование)		
Городское поселение	(наименование)		
Сельское поселение	(наименование)		
Внутригородской район городского округа	(наименование)		
Населенный пункт	деревня (вид)	Малые Карелы (наименование)	
Элемент планировочной структуры	территория (тип)	туристический комплекс Малые Карелы (наименование)	
Элемент улично-дорожной сети	(тип)	(наименование)	
Земельный участок	(номер)		
Здание (строение), сооружение	сооружение (тип)	2 (номер)	
	(тип)	(номер)	
	(тип)	(номер)	
	(тип)	(номер)	
Помещение в пределах здания (сооружения)	(тип)	(номер)	
Помещение в пределах квартиры	(тип)	(номер)	
Машино-место	(номер)		
2.2.5	Запись в государственном адресном реестре сделана на основании		
Закон субъекта РФ О СТАТУСЕ И ГРАНИЦАХ ТЕРРИТОРИЙ МУНИЦИПАЛЬНЫХ ОБРАЗОВАНИЙ В АРХАНГЕЛЬСКОЙ ОБЛАСТИ (наименование основания)		23.09.2004 0:00:00	№258-внеоч.-О3
Дата внесения записи в государственный адресный реестр		15.01.2024	

Лист №	6	Всего листов:	6
--------	---	---------------	---

2.2.6	Дополнительные сведения:	
	Кадастровый номер объекта недвижимости	29:16:000000:1923
	Почтовый индекс	
	Код ОКТМО	11552000202
	Иные сведения	

3. Сведения об органе, изготовившем выписку из государственного адресного реестра

3.1	Наименование территориального органа Федеральной налоговой службы	
	МЕЖРЕГИОНАЛЬНАЯ ИНСПЕКЦИЯ ФЕДЕРАЛЬНОЙ НАЛОГОВОЙ СЛУЖБЫ ПО ЦЕНТРАЛИЗОВАННОЙ ОБРАБОТКЕ ДАННЫХ	
	(полное наименование должности)	(подпись)
		(инициалы, фамилия)

ВЫПИСКА
из государственного адресного реестра об адресе объекта адресации

Лист №	1	Всего листов:	7
15.05.2024		№ FV-240515-1124821	
Здание/сооружение			
(вид объекта адресации)			

1. Сведения об адресе объекта адресации:

1.1	Уникальный регистрационный номер адреса объекта адресации в государственном адресном реестре	d4aec406-ced1-4790-90ca-b8ae161d00c8	
1.2	Дата последнего обновления записи в государственном адресном реестре	15.01.2024	
1.3	Характер сведений государственного адресного реестра (статус записи об объекте)	-	
1.4	Адрес объекта адресации:		
	Страна	Российская Федерация	
	Субъект Российской Федерации	Архангельская область	
		(наименование)	
	Федеральная территория		
		(наименование)	
	Муниципальный район		
		(наименование)	
	Муниципальный округ	Приморский	
		(наименование)	
	Городской округ		
		(наименование)	
	Внутригородская территория города федерального значения		
		(наименование)	
Городское поселение			
	(наименование)		
Сельское поселение			
	(наименование)		
Внутригородской район городского округа			
	(наименование)		
Населенный пункт	Деревня	Малые Карелы	
	(вид)	(наименование)	

Лист №	2	Всего листов:	7
1.4	Элемент планировочной структуры	Территория	туристический комплекс Малые Карелы
		(тип)	(наименование)
	Элемент улично-дорожной сети		
		(тип)	(наименование)
	Земельный участок		
		(номер)	
	Здание (строение), сооружение	Строение	15
		(тип)	(номер)
		(тип)	(номер)
Помещение в пределах здания (сооружения)			
	(тип)	(номер)	
Помещение в пределах квартиры			
	(тип)	(номер)	
Машино-место			
	(номер)		
1.5	Запись в государственном адресном реестре сделана на основании		
	О присвоении почтового адреса	15.03.2023	№35
	(наименование основания)		
	Дата внесения записи в государственный адресный реестр	15.01.2024	
1.6	Дополнительные сведения:		
	Кадастровый номер объекта недвижимости	29:16:000000:2108	
	Почтовый индекс	163503	
	Код по ОКТМО	11552000202	
	Иные сведения		

2. Предыдущие (измененные, аннулированные) сведения об адресе объекта адресации:

Количество предыдущих записей государственного адресного реестра по адресу объекта адресации		3 <small>(количество)</small>	
2.1	По записи	1 <small>(порядковый номер записи)</small>	
2.1.1	Уникальный регистрационный номер адреса объекта адресации в государственном адресном реестре	d4aec406-ced1-4790-90ca-b8ae161d00c8	
2.1.2	Дата последнего обновления записи в государственном адресном реестре	15.01.2024 11:03:55	
2.1.3	Характер сведений государственного адресного реестра (статус записи об объекте)	Изменен	
2.1.4	Адрес объекта адресации:		
	Страна	Российская Федерация	
	Субъект Российской Федерации	Архангельская область <small>(наименование)</small>	
	Федеральная территория	<small>(наименование)</small>	
	Муниципальный район	Приморский <small>(наименование)</small>	
	Муниципальный округ	<small>(наименование)</small>	
	Городской округ	<small>(наименование)</small>	
	Внутригородская территория города федерального значения	<small>(наименование)</small>	
	Городское поселение	<small>(наименование)</small>	
	Сельское поселение	Уемское <small>(наименование)</small>	
	Внутригородской район городского округа	<small>(наименование)</small>	
	Населенный пункт	деревня <small>(вид)</small>	Малые Карелы <small>(наименование)</small>
	Элемент планировочной структуры	территория <small>(тип)</small>	туристический комплекс Малые Карелы <small>(наименование)</small>
	Элемент улично-дорожной сети	<small>(тип)</small>	<small>(наименование)</small>

Лист №	4	Всего листов:	7
--------	---	---------------	---

	Земельный участок		
			(номер)
	Здание (строение), сооружение	строение	15
		(тип)	(номер)
		(тип)	(номер)
		(тип)	(номер)
	Помещение в пределах здания (сооружения)		(номер)
	Помещение в пределах квартиры		(номер)
	Машино-место		(номер)
2.1.5	Запись в государственном адресном реестре сделана на основании		
	Постановление О присвоении почтового адреса	15.03.2023 0:00:00	№35
	(наименование основания)		
	Дата внесения записи в государственный адресный реестр		16.03.2023
2.1.6	Дополнительные сведения:		
	Кадастровый номер объекта недвижимости	29:16:000000:2108	
	Почтовый индекс		
	Код ОКТМО	11652466116	
	Иные сведения		
2.2	По записи	2	
	(порядковый номер записи)		
2.2.1	Уникальный регистрационный номер адреса объекта адресации в государственном адресном реестре	d4aec406-ced1-4790-90ca-b8ae161d00c8	
2.2.2	Дата последнего обновления записи в государственном адресном реестре	15.01.2024 11:03:55	
2.2.3	Характер сведений государственного адресного реестра (статус записи об объекте)	Изменен	
2.2.4	Адрес объекта адресации:		
	Страна	Российская Федерация	
	Субъект Российской Федерации	Архангельская область	
	(наименование)		
	Федеральная территория		
	(наименование)		
	Муниципальный район	Приморский	
	(наименование)		
	Муниципальный округ		
	(наименование)		

Лист №	5	Всего листов:	7
Городской округ			(наименование)
Внутригородская территория города федерального значения			(наименование)
Городское поселение			(наименование)
Сельское поселение	Уемское		(наименование)
Внутригородской район городского округа			(наименование)
Населенный пункт	деревня	Малые Карелы	
	(вид)	(наименование)	
Элемент планировочной структуры	территория	туристический комплекс Малые Карелы	
	(тип)	(наименование)	
Элемент улично-дорожной сети			
	(тип)	(наименование)	
Земельный участок			(номер)
Здание (строение), сооружение	строение	15	
	(тип)	(номер)	
	(тип)	(номер)	
	(тип)	(номер)	
Помещение в пределах здания (сооружения)			
	(тип)	(номер)	
Помещение в пределах квартиры			
	(тип)	(номер)	
Машино-место			(номер)
2.2.5	Запись в государственном адресном реестре сделана на основании		
	(наименование основания)		
Дата внесения записи в государственный адресный реестр		16.08.2023	

2.2.6	Дополнительные сведения:	
	Кадастровый номер объекта недвижимости	29:16:000000:2108
	Почтовый индекс	163503
	Код ОКТМО	11652466116
	Иные сведения	

2.3	По записи	3 (порядковый номер записи)	
2.3.1	Уникальный регистрационный номер адреса объекта адресации в государственном адресном реестре	d4aec406-ced1-4790-90ca-b8ae161d00c8	
2.3.2	Дата последнего обновления записи в государственном адресном реестре	15.01.2024 11:03:55	
2.3.3	Характер сведений государственного адресного реестра (статус записи об объекте)	Изменен	
2.3.4	Адрес объекта адресации:		
	Страна	Российская Федерация	
	Субъект Российской Федерации	Архангельская область (наименование)	
	Федеральная территория	(наименование)	
	Муниципальный район	Приморский (наименование)	
	Муниципальный округ	(наименование)	
	Городской округ	(наименование)	
	Внутригородская территория города федерального значения	(наименование)	
	Городское поселение	(наименование)	
	Сельское поселение	Уемское (наименование)	
	Внутригородской район городского округа	(наименование)	
	Населенный пункт	деревня	Малые Карелы
		(вид)	(наименование)
	Элемент планировочной структуры	территория	туристический комплекс Малые Карелы
		(тип)	(наименование)

Лист №	7	Всего листов:	7
	Элемент улично-дорожной сети		
		(тип)	(наименование)
	Земельный участок		
			(номер)
	Здание (строение), сооружение	строение	15
		(тип)	(номер)
		(тип)	(номер)
		(тип)	(номер)
	Помещение в пределах здания (сооружения)		
		(тип)	(номер)
	Помещение в пределах квартиры		
		(тип)	(номер)
	Машино-место		
			(номер)
2.3.5	Запись в государственном адресном реестре сделана на основании		
	(наименование основания)		
	Дата внесения записи в государственный адресный реестр		09.09.2023
2.3.6	Дополнительные сведения:		
	Кадастровый номер объекта недвижимости		29:16:000000:2108
	Почтовый индекс		163503
	Код ОКТМО		11652466116
	Иные сведения		

3. Сведения об органе, изготовившем выписку из государственного адресного реестра

3.1	Наименование территориального органа Федеральной налоговой службы		
	МЕЖРЕГИОНАЛЬНАЯ ИНСПЕКЦИЯ ФЕДЕРАЛЬНОЙ НАЛОГОВОЙ СЛУЖБЫ ПО ЦЕНТРАЛИЗОВАННОЙ ОБРАБОТКЕ ДАННЫХ		
	(полное наименование должности)	(подпись)	(инициалы, фамилия)

ВЫПИСКА
из государственного адресного реестра об адресе объекта адресации

Лист №	1	Всего листов:	6
15.05.2024		№ FV-240515-1124827	
Здание/сооружение			
(вид объекта адресации)			

1. Сведения об адресе объекта адресации:

1.1	Уникальный регистрационный номер адреса объекта адресации в государственном адресном реестре	107f44d4-c9a0-4564-9294-ad2b0ff6e29f	
1.2	Дата последнего обновления записи в государственном адресном реестре	20.01.2024	
1.3	Характер сведений государственного адресного реестра (статус записи об объекте)	-	
1.4	Адрес объекта адресации:		
	Страна	Российская Федерация	
	Субъект Российской Федерации	Архангельская область	
		(наименование)	
	Федеральная территория		
		(наименование)	
	Муниципальный район		
		(наименование)	
	Муниципальный округ	Приморский	
		(наименование)	
	Городской округ		
		(наименование)	
	Внутригородская территория города федерального значения		
		(наименование)	
Городское поселение			
	(наименование)		
Сельское поселение			
	(наименование)		
Внутригородской район городского округа			
	(наименование)		
Населенный пункт	Деревня	Малые Карелы	
	(вид)	(наименование)	

Лист №	2	Всего листов:	6
1.4	Элемент планировочной структуры	Территория	туристический комплекс Малые Карелы
		(тип)	(наименование)
	Элемент улично-дорожной сети		
		(тип)	(наименование)
	Земельный участок		
		(номер)	
	Здание (строение), сооружение	Сооружение	6
		(тип)	(номер)
		(тип)	(номер)
	Помещение в пределах здания (сооружения)		
		(тип)	(номер)
	Помещение в пределах квартиры		
		(тип)	(номер)
Машино-место			
	(номер)		
1.5	Запись в государственном адресном реестре сделана на основании		
	О присвоении почтового адреса	27.09.2023	№128
	(наименование основания)		
	Дата внесения записи в государственный адресный реестр	20.01.2024	
1.6	Дополнительные сведения:		
	Кадастровый номер объекта недвижимости	29:16:000000:2135	
	Почтовый индекс	163503	
	Код по ОКТМО	11552000202	
	Иные сведения		

2. Предыдущие (измененные, аннулированные) сведения об адресе объекта адресации:

Количество предыдущих записей государственного адресного реестра по адресу объекта адресации		2 <small>(количество)</small>	
2.1	По записи	1 <small>(порядковый номер записи)</small>	
2.1.1	Уникальный регистрационный номер адреса объекта адресации в государственном адресном реестре	107f44d4-c9a0-4564-9294-ad2b0ff6e29f	
2.1.2	Дата последнего обновления записи в государственном адресном реестре	20.01.2024 3:42:16	
2.1.3	Характер сведений государственного адресного реестра (статус записи об объекте)	Изменен	
2.1.4	Адрес объекта адресации:		
	Страна	Российская Федерация	
	Субъект Российской Федерации	Архангельская область <small>(наименование)</small>	
	Федеральная территория	<small>(наименование)</small>	
	Муниципальный район	Приморский <small>(наименование)</small>	
	Муниципальный округ	<small>(наименование)</small>	
	Городской округ	<small>(наименование)</small>	
	Внутригородская территория города федерального значения	<small>(наименование)</small>	
	Городское поселение	<small>(наименование)</small>	
	Сельское поселение	Уемское <small>(наименование)</small>	
	Внутригородской район городского округа	<small>(наименование)</small>	
	Населенный пункт	деревня <small>(вид)</small>	Малые Карелы <small>(наименование)</small>
	Элемент планировочной структуры	территория <small>(тип)</small>	туристический комплекс Малые Карелы <small>(наименование)</small>
	Элемент улично-дорожной сети	<small>(тип)</small>	<small>(наименование)</small>

	Земельный участок		
		(номер)	
	Здание (строение), сооружение	сооружение	6
		(тип)	(номер)
		(тип)	(номер)
		(тип)	(номер)
	Помещение в пределах здания (сооружения)	(тип)	(номер)
	Помещение в пределах квартиры	(тип)	(номер)
	Машино-место	(номер)	
2.1.5	Запись в государственном адресном реестре сделана на основании		
	Постановление О присвоении почтового адреса	27.09.2023 0:00:00	№128
	(наименование основания)		
	Дата внесения записи в государственный адресный реестр		28.09.2023
2.1.6	Дополнительные сведения:		
	Кадастровый номер объекта недвижимости	29:16:000000:2135	
	Почтовый индекс		
	Код ОКТМО	11652466116	
	Иные сведения		
2.2	По записи	2	
		(порядковый номер записи)	
2.2.1	Уникальный регистрационный номер адреса объекта адресации в государственном адресном реестре	107f44d4-c9a0-4564-9294-ad2b0ff6e29f	
2.2.2	Дата последнего обновления записи в государственном адресном реестре	20.01.2024 3:42:16	
2.2.3	Характер сведений государственного адресного реестра (статус записи об объекте)	Изменен	
2.2.4	Адрес объекта адресации:		
	Страна	Российская Федерация	
	Субъект Российской Федерации	Архангельская область	
		(наименование)	
	Федеральная территория		
		(наименование)	
	Муниципальный район		
		(наименование)	
	Муниципальный округ	Приморский	
		(наименование)	

Лист №	5	Всего листов:	6
Городской округ	(наименование)		
Внутригородская территория города федерального значения	(наименование)		
Городское поселение	(наименование)		
Сельское поселение	(наименование)		
Внутригородской район городского округа	(наименование)		
Населенный пункт	деревня (вид)	Малые Карелы (наименование)	
Элемент планировочной структуры	территория (тип)	туристический комплекс Малые Карелы (наименование)	
Элемент улично-дорожной сети	(тип)	(наименование)	
Земельный участок	(номер)		
Здание (строение), сооружение	сооружение (тип)	6 (номер)	
	(тип)	(номер)	
	(тип)	(номер)	
	(тип)	(номер)	
Помещение в пределах здания (сооружения)	(тип)	(номер)	
Помещение в пределах квартиры	(тип)	(номер)	
Машино-место	(номер)		
2.2.5	Запись в государственном адресном реестре сделана на основании		
Закон субъекта РФ О СТАТУСЕ И ГРАНИЦАХ ТЕРРИТОРИЙ МУНИЦИПАЛЬНЫХ ОБРАЗОВАНИЙ В АРХАНГЕЛЬСКОЙ ОБЛАСТИ (наименование основания)		23.09.2004 0:00:00	№258-внеоч.-О3
Дата внесения записи в государственный адресный реестр		15.01.2024	

Лист №	6	Всего листов:	6
--------	---	---------------	---

2.2.6	Дополнительные сведения:	
	Кадастровый номер объекта недвижимости	29:16:000000:2135
	Почтовый индекс	
	Код ОКТМО	11552000202
	Иные сведения	

3. Сведения об органе, изготовившем выписку из государственного адресного реестра

3.1	Наименование территориального органа Федеральной налоговой службы	
	МЕЖРЕГИОНАЛЬНАЯ ИНСПЕКЦИЯ ФЕДЕРАЛЬНОЙ НАЛОГОВОЙ СЛУЖБЫ ПО ЦЕНТРАЛИЗОВАННОЙ ОБРАБОТКЕ ДАННЫХ	
	(полное наименование должности)	(подпись)
		(инициалы, фамилия)

ВЫПИСКА
из государственного адресного реестра об адресе объекта адресации

Лист №	1	Всего листов:	7
15.05.2024		№ FV-240515-1124785	
Здание/сооружение			
(вид объекта адресации)			

1. Сведения об адресе объекта адресации:

1.1	Уникальный регистрационный номер адреса объекта адресации в государственном адресном реестре	cc29efa4-2301-46dc-900d-e65ceae3e22	
1.2	Дата последнего обновления записи в государственном адресном реестре	15.04.2024	
1.3	Характер сведений государственного адресного реестра (статус записи об объекте)	-	
1.4	Адрес объекта адресации:		
	Страна	Российская Федерация	
	Субъект Российской Федерации	Архангельская область	
		(наименование)	
	Федеральная территория		
		(наименование)	
	Муниципальный район		
		(наименование)	
	Муниципальный округ	Приморский	
		(наименование)	
	Городской округ		
		(наименование)	
	Внутригородская территория города федерального значения		
		(наименование)	
Городское поселение			
	(наименование)		
Сельское поселение			
	(наименование)		
Внутригородской район городского округа			
	(наименование)		
Населенный пункт	Деревня	Малые Карелы	
	(вид)	(наименование)	

Лист №	2	Всего листов:	7	
1.4	Элемент планировочной структуры			
		(тип)	(наименование)	
	Элемент улично-дорожной сети			
		(тип)	(наименование)	
	Земельный участок			
		(номер)		
	Здание (строение), сооружение	Дом	1	
			(тип)	(номер)
		Корпус	А	
			(тип)	(номер)
		(тип)	(номер)	
Помещение в пределах здания (сооружения)				
		(тип)	(номер)	
Помещение в пределах квартиры				
		(тип)	(номер)	
Машино-место				
		(номер)		
1.5	Запись в государственном адресном реестре сделана на основании			
	О внесении изменений и дополнений в адрес	21.03.2024	№681	
	(наименование основания)			
	Дата внесения записи в государственный адресный реестр	15.04.2024		
1.6	Дополнительные сведения:			
	Кадастровый номер объекта недвижимости	29:16:081103:25		
	Почтовый индекс	163502		
	Код по ОКТМО	11552000202		
	Иные сведения			

2. Предыдущие (измененные, аннулированные) сведения об адресе объекта адресации:

Количество предыдущих записей государственного адресного реестра по адресу объекта адресации		3 <small>(количество)</small>	
2.1	По записи	1 <small>(порядковый номер записи)</small>	
2.1.1	Уникальный регистрационный номер адреса объекта адресации в государственном адресном реестре	cc29efa4-2301-46dc-900d-e65ceae3e22	
2.1.2	Дата последнего обновления записи в государственном адресном реестре	15.04.2024 16:50:32	
2.1.3	Характер сведений государственного адресного реестра (статус записи об объекте)	Изменен	
2.1.4	Адрес объекта адресации:		
	Страна	Российская Федерация	
	Субъект Российской Федерации	Архангельская область <small>(наименование)</small>	
	Федеральная территория	<small>(наименование)</small>	
	Муниципальный район	Приморский <small>(наименование)</small>	
	Муниципальный округ	<small>(наименование)</small>	
	Городской округ	<small>(наименование)</small>	
	Внутригородская территория города федерального значения	<small>(наименование)</small>	
	Городское поселение	<small>(наименование)</small>	
	Сельское поселение	Уемское <small>(наименование)</small>	
	Внутригородской район городского округа	<small>(наименование)</small>	
	Населенный пункт	деревня <small>(вид)</small>	Малые Карелы <small>(наименование)</small>
	Элемент планировочной структуры	<small>(тип)</small>	<small>(наименование)</small>
	Элемент улично-дорожной сети	<small>(тип)</small>	<small>(наименование)</small>

Лист №	4	Всего листов:	7
--------	---	---------------	---

	Земельный участок		
		(номер)	
	Здание (строение), сооружение	дом	1
		(тип)	(номер)
		корпус	A
		(тип)	(номер)
		(тип)	(номер)
	Помещение в пределах здания (сооружения)		(номер)
		(тип)	(номер)
	Помещение в пределах квартиры		(номер)
		(тип)	(номер)
	Машино-место		
		(номер)	
2.1.5	Запись в государственном адресном реестре сделана на основании		
	(наименование основания)		
	Дата внесения записи в государственный адресный реестр	25.11.2022	
2.1.6	Дополнительные сведения:		
	Кадастровый номер объекта недвижимости		
	Почтовый индекс	163502	
	Код ОКТМО	11652466116	
	Иные сведения		
2.2	По записи	2	
		(порядковый номер записи)	
2.2.1	Уникальный регистрационный номер адреса объекта адресации в государственном адресном реестре	cc29efa4-2301-46dc-900d-e65ceae3e22	
2.2.2	Дата последнего обновления записи в государственном адресном реестре	15.04.2024 16:50:32	
2.2.3	Характер сведений государственного адресного реестра (статус записи об объекте)	Изменен	
2.2.4	Адрес объекта адресации:		
	Страна	Российская Федерация	
	Субъект Российской Федерации	Архангельская область	
		(наименование)	
	Федеральная территория		
		(наименование)	
	Муниципальный район	Приморский	
		(наименование)	
	Муниципальный округ		
		(наименование)	

Лист №	5	Всего листов:	7
Городской округ			
	(наименование)		
Внутригородская территория города федерального значения			
	(наименование)		
Городское поселение			
	(наименование)		
Сельское поселение	Уемское		
	(наименование)		
Внутригородской район городского округа			
	(наименование)		
Населенный пункт	деревня	Малые Карелы	
	(вид)	(наименование)	
Элемент планировочной структуры			
	(тип)	(наименование)	
Элемент улично-дорожной сети			
	(тип)	(наименование)	
Земельный участок			
	(номер)		
Здание (строение), сооружение	дом	1	
	(тип)	(номер)	
	корпус	А	
	(тип)	(номер)	
	(тип)	(номер)	
Помещение в пределах здания (сооружения)			
	(тип)	(номер)	
Помещение в пределах квартиры			
	(тип)	(номер)	
Машино-место			
	(номер)		
2.2.5	Запись в государственном адресном реестре сделана на основании		
	(наименование основания)		
Дата внесения записи в государственный адресный реестр		09.09.2023	

2.2.6	Дополнительные сведения:	
	Кадастровый номер объекта недвижимости	
	Почтовый индекс	163502
	Код ОКТМО	11652466116
	Иные сведения	

2.3	По записи	3	
		(порядковый номер записи)	
2.3.1	Уникальный регистрационный номер адреса объекта адресации в государственном адресном реестре	cc29efa4-2301-46dc-900d-e65ceae3e22	
2.3.2	Дата последнего обновления записи в государственном адресном реестре	15.04.2024 16:50:32	
2.3.3	Характер сведений государственного адресного реестра (статус записи об объекте)	Изменен	
2.3.4	Адрес объекта адресации:		
	Страна	Российская Федерация	
	Субъект Российской Федерации	Архангельская область	
		(наименование)	
	Федеральная территория		
		(наименование)	
	Муниципальный район		
		(наименование)	
	Муниципальный округ	Приморский	
		(наименование)	
	Городской округ		
		(наименование)	
	Внутригородская территория города федерального значения		
		(наименование)	
	Городское поселение		
		(наименование)	
	Сельское поселение		
		(наименование)	
	Внутригородской район городского округа		
		(наименование)	
	Населенный пункт	деревня	Малые Карелы
		(вид)	(наименование)
	Элемент планировочной структуры		
		(тип)	(наименование)

Лист №	7	Всего листов:	7
	Элемент улично-дорожной сети		
		(тип)	(наименование)
	Земельный участок		
			(номер)
	Здание (строение), сооружение	дом	1
		(тип)	(номер)
		корпус	А
		(тип)	(номер)
		(тип)	(номер)
	Помещение в пределах здания (сооружения)		
		(тип)	(номер)
	Помещение в пределах квартиры		
		(тип)	(номер)
	Машино-место		
			(номер)
2.3.5	Запись в государственном адресном реестре сделана на основании		
	Закон субъекта РФ О СТАТУСЕ И ГРАНИЦАХ ТЕРРИТОРИЙ МУНИЦИПАЛЬНЫХ ОБРАЗОВАНИЙ В АРХАНГЕЛЬСКОЙ ОБЛАСТИ	23.09.2004 0:00:00	№258-внеоч.-ОЗ
	(наименование основания)		
	Дата внесения записи в государственный адресный реестр	15.01.2024	
2.3.6	Дополнительные сведения:		
	Кадастровый номер объекта недвижимости		
	Почтовый индекс	163502	
	Код ОКТМО	11552000202	
	Иные сведения		

3. Сведения об органе, изготовившем выписку из государственного адресного реестра

3.1	Наименование территориального органа Федеральной налоговой службы		
	МЕЖРЕГИОНАЛЬНАЯ ИНСПЕКЦИЯ ФЕДЕРАЛЬНОЙ НАЛОГОВОЙ СЛУЖБЫ ПО ЦЕНТРАЛИЗОВАННОЙ ОБРАБОТКЕ ДАННЫХ		
	(полное наименование должности)	(подпись)	(инициалы, фамилия)

ВЫПИСКА
из государственного адресного реестра об адресе объекта адресации

Лист №	1	Всего листов:	7
15.05.2024		№ FV-240515-1124787	
Здание/сооружение			
(вид объекта адресации)			

1. Сведения об адресе объекта адресации:

1.1	Уникальный регистрационный номер адреса объекта адресации в государственном адресном реестре	4bf1509d-5f4f-4b4c-9d0a-e62fb09e5ddd	
1.2	Дата последнего обновления записи в государственном адресном реестре	15.04.2024	
1.3	Характер сведений государственного адресного реестра (статус записи об объекте)	-	
1.4	Адрес объекта адресации:		
	Страна	Российская Федерация	
	Субъект Российской Федерации	Архангельская область	
		(наименование)	
	Федеральная территория		
		(наименование)	
	Муниципальный район		
		(наименование)	
	Муниципальный округ	Приморский	
		(наименование)	
	Городской округ		
		(наименование)	
	Внутригородская территория города федерального значения		
		(наименование)	
	Городское поселение		
		(наименование)	
	Сельское поселение		
		(наименование)	
	Внутригородской район городского округа		
		(наименование)	
	Населенный пункт	Деревня	Малые Карелы
		(вид)	(наименование)

Лист №	2	Всего листов:	7
1.4	Элемент планировочной структуры		
		(тип)	(наименование)
	Элемент улично-дорожной сети		
		(тип)	(наименование)
	Земельный участок		
		(номер)	
	Здание (строение), сооружение	Дом	2
		(тип)	(номер)
		Корпус	A
		(тип)	(номер)
		(тип)	(номер)
	Помещение в пределах здания (сооружения)		
		(тип)	(номер)
Помещение в пределах квартиры			
	(тип)	(номер)	
Машино-место			
	(номер)		
1.5	Запись в государственном адресном реестре сделана на основании		
	О внесении изменений и дополнений в адрес	21.03.2024	№681
	(наименование основания)		
	Дата внесения записи в государственный адресный реестр	15.04.2024	
1.6	Дополнительные сведения:		
	Кадастровый номер объекта недвижимости	29:16:081103:30	
	Почтовый индекс	163502	
	Код по ОКТМО	11552000202	
	Иные сведения		

2. Предыдущие (измененные, аннулированные) сведения об адресе объекта адресации:

Количество предыдущих записей государственного адресного реестра по адресу объекта адресации		3 <small>(количество)</small>	
2.1	По записи	1 <small>(порядковый номер записи)</small>	
2.1.1	Уникальный регистрационный номер адреса объекта адресации в государственном адресном реестре	4bf1509d-5f4f-4b4c-9d0a-e62fb09e5ddd	
2.1.2	Дата последнего обновления записи в государственном адресном реестре	15.04.2024 16:50:32	
2.1.3	Характер сведений государственного адресного реестра (статус записи об объекте)	Изменен	
2.1.4	Адрес объекта адресации:		
	Страна	Российская Федерация	
	Субъект Российской Федерации	Архангельская область <small>(наименование)</small>	
	Федеральная территория	<small>(наименование)</small>	
	Муниципальный район	Приморский <small>(наименование)</small>	
	Муниципальный округ	<small>(наименование)</small>	
	Городской округ	<small>(наименование)</small>	
	Внутригородская территория города федерального значения	<small>(наименование)</small>	
	Городское поселение	<small>(наименование)</small>	
	Сельское поселение	Уемское <small>(наименование)</small>	
	Внутригородской район городского округа	<small>(наименование)</small>	
	Населенный пункт	деревня <small>(вид)</small>	Малые Карелы <small>(наименование)</small>
	Элемент планировочной структуры	<small>(тип)</small>	<small>(наименование)</small>
	Элемент улично-дорожной сети	<small>(тип)</small>	<small>(наименование)</small>

Лист №	4	Всего листов:	7
--------	---	---------------	---

	Земельный участок		
		(номер)	
	Здание (строение), сооружение	дом	2
		(тип)	(номер)
		корпус	A
		(тип)	(номер)
		(тип)	(номер)
	Помещение в пределах здания (сооружения)		(номер)
		(тип)	(номер)
	Помещение в пределах квартиры		(номер)
		(тип)	(номер)
	Машино-место		
		(номер)	
2.1.5	Запись в государственном адресном реестре сделана на основании		
	(наименование основания)		
	Дата внесения записи в государственный адресный реестр	25.11.2022	
2.1.6	Дополнительные сведения:		
	Кадастровый номер объекта недвижимости		
	Почтовый индекс	163502	
	Код ОКТМО	11652466116	
	Иные сведения		

2.2	По записи	2
		(порядковый номер записи)
2.2.1	Уникальный регистрационный номер адреса объекта адресации в государственном адресном реестре	4bf1509d-5f4f-4b4c-9d0a-e62fb09e5ddd
2.2.2	Дата последнего обновления записи в государственном адресном реестре	15.04.2024 16:50:32
2.2.3	Характер сведений государственного адресного реестра (статус записи об объекте)	Изменен
2.2.4	Адрес объекта адресации:	
	Страна	Российская Федерация
	Субъект Российской Федерации	Архангельская область
		(наименование)
	Федеральная территория	
		(наименование)
	Муниципальный район	Приморский
		(наименование)
	Муниципальный округ	
		(наименование)

Лист №	5	Всего листов:	7
Городской округ	(наименование)		
Внутригородская территория города федерального значения	(наименование)		
Городское поселение	(наименование)		
Сельское поселение	Уемское (наименование)		
Внутригородской район городского округа	(наименование)		
Населенный пункт	деревня (вид)	Малые Карелы (наименование)	
Элемент планировочной структуры	(тип)	(наименование)	
Элемент улично-дорожной сети	(тип)	(наименование)	
Земельный участок	(номер)		
Здание (строение), сооружение	дом (тип)	2 (номер)	
	корпус (тип)	A (номер)	
	(тип)	(номер)	
	(тип)	(номер)	
Помещение в пределах здания (сооружения)	(тип)	(номер)	
Помещение в пределах квартиры	(тип)	(номер)	
Машино-место	(номер)		
2.2.5	Запись в государственном адресном реестре сделана на основании		
	(наименование основания)		
Дата внесения записи в государственный адресный реестр			09.09.2023

2.2.6	Дополнительные сведения:	
	Кадастровый номер объекта недвижимости	
	Почтовый индекс	163502
	Код ОКТМО	11652466116
	Иные сведения	

2.3	По записи	3	
		(порядковый номер записи)	
2.3.1	Уникальный регистрационный номер адреса объекта адресации в государственном адресном реестре	4bf1509d-5f4f-4b4c-9d0a-e62fb09e5ddd	
2.3.2	Дата последнего обновления записи в государственном адресном реестре	15.04.2024 16:50:32	
2.3.3	Характер сведений государственного адресного реестра (статус записи об объекте)	Изменен	
2.3.4	Адрес объекта адресации:		
	Страна	Российская Федерация	
	Субъект Российской Федерации	Архангельская область	
		(наименование)	
	Федеральная территория		
		(наименование)	
	Муниципальный район		
		(наименование)	
	Муниципальный округ	Приморский	
		(наименование)	
	Городской округ		
		(наименование)	
	Внутригородская территория города федерального значения		
		(наименование)	
	Городское поселение		
		(наименование)	
	Сельское поселение		
		(наименование)	
	Внутригородской район городского округа		
		(наименование)	
	Населенный пункт	деревня	Малые Карелы
		(вид)	(наименование)
	Элемент планировочной структуры		
		(тип)	(наименование)

Лист №	7	Всего листов:	7
	Элемент улично-дорожной сети		
		(тип)	(наименование)
	Земельный участок		(номер)
	Здание (строение), сооружение	дом	2
		(тип)	(номер)
		корпус	А
		(тип)	(номер)
		(тип)	(номер)
	Помещение в пределах здания (сооружения)		(номер)
		(тип)	(номер)
	Помещение в пределах квартиры		(номер)
		(тип)	(номер)
	Машино-место		(номер)
2.3.5	Запись в государственном адресном реестре сделана на основании		
	Закон субъекта РФ О СТАТУСЕ И ГРАНИЦАХ ТЕРРИТОРИЙ МУНИЦИПАЛЬНЫХ ОБРАЗОВАНИЙ В АРХАНГЕЛЬСКОЙ ОБЛАСТИ	23.09.2004 0:00:00	№258-внеоч.-ОЗ
	(наименование основания)		
	Дата внесения записи в государственный адресный реестр	15.01.2024	
2.3.6	Дополнительные сведения:		
	Кадастровый номер объекта недвижимости		
	Почтовый индекс	163502	
	Код ОКТМО	11552000202	
	Иные сведения		

3. Сведения об органе, изготовившем выписку из государственного адресного реестра

3.1	Наименование территориального органа Федеральной налоговой службы		
	МЕЖРЕГИОНАЛЬНАЯ ИНСПЕКЦИЯ ФЕДЕРАЛЬНОЙ НАЛОГОВОЙ СЛУЖБЫ ПО ЦЕНТРАЛИЗОВАННОЙ ОБРАБОТКЕ ДАННЫХ		
	(полное наименование должности)	(подпись)	(инициалы, фамилия)

ВЫПИСКА
из государственного адресного реестра об адресе объекта адресации

Лист №	1	Всего листов:	15
15.07.2024		№ FV-240715-1157975	
Здание (строение), сооружение			
(вид объекта адресации)			

1. Сведения об адресе объекта адресации:

1.1	Уникальный регистрационный номер адреса объекта адресации в государственном адресном реестре	37d081f6-07c5-48b1-88c7-e5405e94c374	
1.2	Дата последнего обновления записи в государственном адресном реестре	10.07.2024	
1.3	Характер сведений государственного адресного реестра (статус записи об объекте)	-	
1.4	Адрес объекта адресации:		
	Страна	Российская Федерация	
	Субъект Российской Федерации	Архангельская область	
		(наименование)	
	Федеральная территория		
		(наименование)	
	Муниципальный район		
		(наименование)	
	Муниципальный округ	Приморский	
		(наименование)	
	Городской округ		
		(наименование)	
	Внутригородская территория города федерального значения		
(наименование)			
Городское поселение			
	(наименование)		
Сельское поселение			
	(наименование)		
Внутригородской район городского округа			
	(наименование)		
Населенный пункт	Деревня	Малые Карелы	
	(вид)	(наименование)	

Лист №	2	Всего листов:	15
1.4	Элемент планировочной структуры	Территория	туристический комплекс Малые Карелы
		(тип)	(наименование)
	Элемент улично-дорожной сети		
		(тип)	(наименование)
	Земельный участок		
		(номер)	
	Здание (строение), сооружение	Строение	10
		(тип)	(номер)
		(тип)	(номер)
	Помещение в пределах здания (сооружения)		
		(тип)	(номер)
	Помещение в пределах квартиры		
		(тип)	(номер)
Машино-место			
	(номер)		
1.5	Запись в государственном адресном реестре сделана на основании		
	О присвоении почтового адреса	14.02.2023	№16
	(наименование основания)		
	Дата внесения записи в государственный адресный реестр		10.07.2024
1.6	Дополнительные сведения:		
	Кадастровый номер объекта недвижимости	29:16:081001:43	
	Почтовый индекс	163503	
	Код по ОКТМО	11552000202	
	Иные сведения		

2. Предыдущие (измененные, аннулированные) сведения об адресе объекта адресации:

Количество предыдущих записей государственного адресного реестра по адресу объекта адресации		8 <small>(количество)</small>	
2.1	По записи	1 <small>(порядковый номер записи)</small>	
2.1.1	Уникальный регистрационный номер адреса объекта адресации в государственном адресном реестре	37d081f6-07c5-48b1-88c7-e5405e94c374	
2.1.2	Дата последнего обновления записи в государственном адресном реестре	10.07.2024 4:31:33	
2.1.3	Характер сведений государственного адресного реестра (статус записи об объекте)	Изменен	
2.1.4	Адрес объекта адресации:		
	Страна	Российская Федерация	
	Субъект Российской Федерации	Архангельская область <small>(наименование)</small>	
	Федеральная территория	<small>(наименование)</small>	
	Муниципальный район	Приморский <small>(наименование)</small>	
	Муниципальный округ	<small>(наименование)</small>	
	Городской округ	<small>(наименование)</small>	
	Внутригородская территория города федерального значения	<small>(наименование)</small>	
	Городское поселение	<small>(наименование)</small>	
	Сельское поселение	Уемское <small>(наименование)</small>	
	Внутригородской район городского округа	<small>(наименование)</small>	
	Населенный пункт	деревня <small>(вид)</small>	Малые Карелы <small>(наименование)</small>
	Элемент планировочной структуры	<small>(тип)</small>	<small>(наименование)</small>
	Элемент улично-дорожной сети	<small>(тип)</small>	<small>(наименование)</small>

Лист №	4	Всего листов:	15
--------	---	---------------	----

	Земельный участок		
			(номер)
	Здание (строение), сооружение	строение	10
		(тип)	(номер)
		(тип)	(номер)
		(тип)	(номер)
	Помещение в пределах здания (сооружения)		(номер)
	Помещение в пределах квартиры		(номер)
	Машино-место		(номер)
2.1.5	Запись в государственном адресном реестре сделана на основании		
	Постановление О присвоении почтового адреса	15.11.2022 0:00:00	№187
	(наименование основания)		
	Дата внесения записи в государственный адресный реестр		16.11.2022
2.1.6	Дополнительные сведения:		
	Кадастровый номер объекта недвижимости	29:16:081001:43	
	Почтовый индекс		
	Код ОКТМО	11652466116	
	Иные сведения		
2.2	По записи	2	
		(порядковый номер записи)	
2.2.1	Уникальный регистрационный номер адреса объекта адресации в государственном адресном реестре	37d081f6-07c5-48b1-88c7-e5405e94c374	
2.2.2	Дата последнего обновления записи в государственном адресном реестре	10.07.2024 4:31:33	
2.2.3	Характер сведений государственного адресного реестра (статус записи об объекте)	Изменен	
2.2.4	Адрес объекта адресации:		
	Страна	Российская Федерация	
	Субъект Российской Федерации	Архангельская область	
		(наименование)	
	Федеральная территория		
		(наименование)	
	Муниципальный район	Приморский	
		(наименование)	
	Муниципальный округ		
		(наименование)	

Лист №	5	Всего листов:	15
Городской округ	(наименование)		
Внутригородская территория города федерального значения	(наименование)		
Городское поселение	(наименование)		
Сельское поселение	Уемское (наименование)		
Внутригородской район городского округа	(наименование)		
Населенный пункт	деревня (вид)	Малые Карелы (наименование)	
Элемент планировочной структуры	(тип)	(наименование)	
Элемент улично-дорожной сети	(тип)	(наименование)	
Земельный участок	(номер)		
Здание (строение), сооружение	строение (тип)	10 (номер)	
	(тип)	(номер)	
	(тип)	(номер)	
	(тип)	(номер)	
Помещение в пределах здания (сооружения)	(тип)	(номер)	
Помещение в пределах квартиры	(тип)	(номер)	
Машино-место	(номер)		
2.2.5	Запись в государственном адресном реестре сделана на основании		
	(наименование основания)		
Дата внесения записи в государственный адресный реестр		25.11.2022	

2.2.6	Дополнительные сведения:	
	Кадастровый номер объекта недвижимости	29:16:081001:43
	Почтовый индекс	
	Код ОКТМО	11652466116
	Иные сведения	

2.3	По записи	3	
		(порядковый номер записи)	
2.3.1	Уникальный регистрационный номер адреса объекта адресации в государственном адресном реестре	37d081f6-07c5-48b1-88c7-e5405e94c374	
2.3.2	Дата последнего обновления записи в государственном адресном реестре	10.07.2024 4:31:33	
2.3.3	Характер сведений государственного адресного реестра (статус записи об объекте)	Изменен	
2.3.4	Адрес объекта адресации:		
	Страна	Российская Федерация	
	Субъект Российской Федерации	Архангельская область	
		(наименование)	
	Федеральная территория		
		(наименование)	
	Муниципальный район	Приморский	
		(наименование)	
	Муниципальный округ		
		(наименование)	
	Городской округ		
		(наименование)	
	Внутригородская территория города федерального значения		
		(наименование)	
	Городское поселение		
		(наименование)	
	Сельское поселение	Уемское	
		(наименование)	
	Внутригородской район городского округа		
		(наименование)	
	Населенный пункт	деревня	Малые Карелы
		(вид)	(наименование)
	Элемент планировочной структуры		
		(тип)	(наименование)

Лист №	7	Всего листов:	15
	Элемент улично-дорожной сети		
		(тип)	(наименование)
	Земельный участок		
			(номер)
	Здание (строение), сооружение	строение	10
		(тип)	(номер)
		(тип)	(номер)
		(тип)	(номер)
	Помещение в пределах здания (сооружения)		
		(тип)	(номер)
	Помещение в пределах квартиры		
		(тип)	(номер)
	Машино-место		
			(номер)
2.3.5	Запись в государственном адресном реестре сделана на основании		
	(наименование основания)		
	Дата внесения записи в государственный адресный реестр		10.12.2022
2.3.6	Дополнительные сведения:		
	Кадастровый номер объекта недвижимости		29:16:081001:43
	Почтовый индекс		163502
	Код ОКТМО		11652466116
	Иные сведения		
2.4	По записи		4
			(порядковый номер записи)
2.4.1	Уникальный регистрационный номер адреса объекта адресации в государственном адресном реестре		37d081f6-07c5-48b1-88c7-e5405e94c374
2.4.2	Дата последнего обновления записи в государственном адресном реестре		10.07.2024 4:31:33
2.4.3	Характер сведений государственного адресного реестра (статус записи об объекте)		Изменен
2.4.4	Адрес объекта адресации:		
	Страна		Российская Федерация
	Субъект Российской Федерации		Архангельская область
			(наименование)
	Федеральная территория		
			(наименование)
	Муниципальный район		Приморский
			(наименование)

Лист №	8	Всего листов:	15
Муниципальный округ	(наименование)		
Городской округ	(наименование)		
Внутригородская территория города федерального значения	(наименование)		
Городское поселение	(наименование)		
Сельское поселение	Уемское (наименование)		
Внутригородской район городского округа	(наименование)		
Населенный пункт	деревня (вид)	Малые Карелы (наименование)	
Элемент планировочной структуры	территория (тип)	туристический комплекс Малые Карелы (наименование)	
Элемент улично-дорожной сети	(тип)	(наименование)	
Земельный участок	(номер)		
Здание (строение), сооружение	строение (тип)	10 (номер)	
	(тип)	(номер)	
	(тип)	(номер)	
	(тип)	(номер)	
Помещение в пределах здания (сооружения)	(тип)	(номер)	
	(тип)	(номер)	
Помещение в пределах квартиры	(тип)	(номер)	
	(тип)	(номер)	
Машино-место	(номер)		
	(номер)		

2.4.5	Запись в государственном адресном реестре сделана на основании		
	Постановление О присвоении почтового адреса	14.02.2023 0:00:00	№16
	<small>(наименование основания)</small>		
	Дата внесения записи в государственный адресный реестр		15.02.2023
2.4.6	Дополнительные сведения:		
	Кадастровый номер объекта недвижимости	29:16:081001:43	
	Почтовый индекс	163502	
	Код ОКТМО	11652466116	
	Иные сведения		

2.5	По записи	5 <small>(порядковый номер записи)</small>
2.5.1	Уникальный регистрационный номер адреса объекта адресации в государственном адресном реестре	37d081f6-07c5-48b1-88c7-e5405e94c374
2.5.2	Дата последнего обновления записи в государственном адресном реестре	10.07.2024 4:31:33
2.5.3	Характер сведений государственного адресного реестра (статус записи об объекте)	Изменен
2.5.4	Адрес объекта адресации:	
	Страна	Российская Федерация
	Субъект Российской Федерации	Архангельская область <small>(наименование)</small>
	Федеральная территория	<small>(наименование)</small>
	Муниципальный район	Приморский <small>(наименование)</small>
	Муниципальный округ	<small>(наименование)</small>
	Городской округ	<small>(наименование)</small>
	Внутригородская территория города федерального значения	<small>(наименование)</small>
	Городское поселение	<small>(наименование)</small>
	Сельское поселение	Уемское <small>(наименование)</small>

Лист №	10	Всего листов:	15
	Внутригородской район городского округа		
		(наименование)	
	Населенный пункт	деревня	Малые Карелы
		(вид)	(наименование)
	Элемент планировочной структуры	территория	туристический комплекс Малые Карелы
		(тип)	(наименование)
	Элемент улично-дорожной сети		
		(тип)	(наименование)
	Земельный участок		
		(номер)	
	Здание (строение), сооружение	строение	10
		(тип)	(номер)
		(тип)	(номер)
		(тип)	(номер)
	Помещение в пределах здания (сооружения)	(тип)	(номер)
	Помещение в пределах квартиры	(тип)	(номер)
	Машино-место		
		(номер)	
2.5.5	Запись в государственном адресном реестре сделана на основании		
	(наименование основания)		
	Дата внесения записи в государственный адресный реестр	09.09.2023	
2.5.6	Дополнительные сведения:		
	Кадастровый номер объекта недвижимости	29:16:081001:43	
	Почтовый индекс	163502	
	Код ОКТМО	11652466116	
	Иные сведения		
2.6	По записи	6	
		(порядковый номер записи)	
2.6.1	Уникальный регистрационный номер адреса объекта адресации в государственном адресном реестре	37d081f6-07c5-48b1-88c7-e5405e94c374	
2.6.2	Дата последнего обновления записи в государственном адресном реестре	10.07.2024 4:31:33	
2.6.3	Характер сведений государственного адресного реестра (статус записи об объекте)	Изменен	

2.6.4	Адрес объекта адресации:		
	Страна	Российская Федерация	
	Субъект Российской Федерации	Архангельская область	
		(наименование)	
	Федеральная территория		
		(наименование)	
	Муниципальный район		
		(наименование)	
	Муниципальный округ	Приморский	
		(наименование)	
	Городской округ		
		(наименование)	
	Внутригородская территория города федерального значения		
		(наименование)	
	Городское поселение		
		(наименование)	
	Сельское поселение		
		(наименование)	
	Внутригородской район городского округа		
		(наименование)	
	Населенный пункт	деревня	Малые Карелы
		(вид)	(наименование)
	Элемент планировочной структуры	территория	туристический комплекс Малые Карелы
		(тип)	(наименование)
	Элемент улично-дорожной сети		
		(тип)	(наименование)
	Земельный участок		
		(номер)	
	Здание (строение), сооружение	строение	10
		(тип)	(номер)
		(тип)	(номер)
		(тип)	(номер)
	Помещение в пределах здания (сооружения)	(тип)	(номер)
		(тип)	(номер)
	Помещение в пределах квартиры	(тип)	(номер)
		(тип)	(номер)

	Машино-место		(номер)
2.6.5	Запись в государственном адресном реестре сделана на основании		
	Закон субъекта РФ О СТАТУСЕ И ГРАНИЦАХ ТЕРРИТОРИЙ МУНИЦИПАЛЬНЫХ ОБРАЗОВАНИЙ В АРХАНГЕЛЬСКОЙ ОБЛАСТИ	23.09.2004 0:00:00	№258-внеоч.-О3
	(наименование основания)		
	Дата внесения записи в государственный адресный реестр	15.01.2024	
2.6.6	Дополнительные сведения:		
	Кадастровый номер объекта недвижимости	29:16:081001:43	
	Почтовый индекс	163502	
	Код ОКТМО	11552000202	
	Иные сведения		

2.7	По записи	7
		(порядковый номер записи)
2.7.1	Уникальный регистрационный номер адреса объекта адресации в государственном адресном реестре	37d081f6-07c5-48b1-88c7-e5405e94c374
2.7.2	Дата последнего обновления записи в государственном адресном реестре	10.07.2024 4:31:33
2.7.3	Характер сведений государственного адресного реестра (статус записи об объекте)	Изменен
2.7.4	Адрес объекта адресации:	
	Страна	Российская Федерация
	Субъект Российской Федерации	Архангельская область
		(наименование)
	Федеральная территория	
		(наименование)
	Муниципальный район	
		(наименование)
	Муниципальный округ	Приморский
		(наименование)
	Городской округ	
		(наименование)
	Внутригородская территория города федерального значения	
		(наименование)
	Городское поселение	
		(наименование)

Лист №	13	Всего листов:	15
	Сельское поселение		
		(наименование)	
	Внутригородской район городского округа		
		(наименование)	
	Населенный пункт	деревня	Малые Карелы
		(вид)	(наименование)
	Элемент планировочной структуры	территория	туристический комплекс Малые Карелы
		(тип)	(наименование)
	Элемент улично-дорожной сети		
		(тип)	(наименование)
	Земельный участок		
		(номер)	
	Здание (строение), сооружение	строение	10
		(тип)	(номер)
		(тип)	(номер)
		(тип)	(номер)
	Помещение в пределах здания (сооружения)		
		(тип)	(номер)
	Помещение в пределах квартиры		
		(тип)	(номер)
	Машино-место		
		(номер)	
2.7.5	Запись в государственном адресном реестре сделана на основании		
	(наименование основания)		
	Дата внесения записи в государственный адресный реестр	20.01.2024	
2.7.6	Дополнительные сведения:		
	Кадастровый номер объекта недвижимости	29:16:081001:43	
	Почтовый индекс	163503	
	Код ОКТМО	11552000202	
	Иные сведения		
2.8	По записи	8	
		(порядковый номер записи)	
2.8.1	Уникальный регистрационный номер адреса объекта адресации в государственном адресном реестре	37d081f6-07c5-48b1-88c7-e5405e94c374	

Лист №	14	Всего листов:	15
2.8.2	Дата последнего обновления записи в государственном адресном реестре	10.07.2024 4:31:33	
2.8.3	Характер сведений государственного адресного реестра (статус записи об объекте)	Изменен	
2.8.4	Адрес объекта адресации:		
	Страна	Российская Федерация	
	Субъект Российской Федерации	Архангельская область	
		(наименование)	
	Федеральная территория		
		(наименование)	
	Муниципальный район		
		(наименование)	
	Муниципальный округ	Приморский	
		(наименование)	
	Городской округ		
		(наименование)	
	Внутригородская территория города федерального значения		
		(наименование)	
	Городское поселение		
		(наименование)	
	Сельское поселение		
		(наименование)	
	Внутригородской район городского округа		
		(наименование)	
	Населенный пункт	деревня	Малые Карелы
		(вид)	(наименование)
	Элемент планировочной структуры	территория	туристический комплекс Малые Карелы
		(тип)	(наименование)
	Элемент улично-дорожной сети		
		(тип)	(наименование)
	Земельный участок		
		(номер)	
	Здание (строение), сооружение	строение	10
		(тип)	(номер)
		(тип)	(номер)
		(тип)	(номер)

Лист №	15	Всего листов:	15
	Помещение в пределах здания (сооружения)	(тип)	(номер)
	Помещение в пределах квартиры	(тип)	(номер)
	Машино-место	(номер)	
2.8.5	Запись в государственном адресном реестре сделана на основании		
	(наименование основания)		
	Дата внесения записи в государственный адресный реестр	21.02.2024	
2.8.6	Дополнительные сведения:		
	Кадастровый номер объекта недвижимости	29:16:081001:43	
	Почтовый индекс	163502	
	Код ОКТМО	11552000202	
	Иные сведения		

3. Сведения об органе, изготовившем выписку из государственного адресного реестра

3.1	Наименование территориального органа Федеральной налоговой службы		
	МЕЖРЕГИОНАЛЬНАЯ ИНСПЕКЦИЯ ФЕДЕРАЛЬНОЙ НАЛОГОВОЙ СЛУЖБЫ ПО ЦЕНТРАЛИЗОВАННОЙ ОБРАБОТКЕ ДАННЫХ		
	(полное наименование должности)	(подпись)	(инициалы, фамилия)

ВЫПИСКА
из государственного адресного реестра об адресе объекта адресации

Лист №	1	Всего листов:	15
15.07.2024		№ FV-240715-1157977	
Здание (строение), сооружение			
(вид объекта адресации)			

1. Сведения об адресе объекта адресации:

1.1	Уникальный регистрационный номер адреса объекта адресации в государственном адресном реестре	1d8e2b47-01d6-4369-bd1c-addf69e81c53	
1.2	Дата последнего обновления записи в государственном адресном реестре	10.07.2024	
1.3	Характер сведений государственного адресного реестра (статус записи об объекте)	-	
1.4	Адрес объекта адресации:		
	Страна	Российская Федерация	
	Субъект Российской Федерации	Архангельская область	
		(наименование)	
	Федеральная территория		
		(наименование)	
	Муниципальный район		
		(наименование)	
	Муниципальный округ	Приморский	
		(наименование)	
	Городской округ		
		(наименование)	
	Внутригородская территория города федерального значения		
(наименование)			
Городское поселение			
	(наименование)		
Сельское поселение			
	(наименование)		
Внутригородской район городского округа			
	(наименование)		
Населенный пункт	Деревня	Малые Карелы	
	(вид)	(наименование)	

Лист №	2	Всего листов:	15
1.4	Элемент планировочной структуры	Территория	туристический комплекс Малые Карелы
		(тип)	(наименование)
	Элемент улично-дорожной сети		
		(тип)	(наименование)
	Земельный участок		
		(номер)	
	Здание (строение), сооружение	Строение	11
		(тип)	(номер)
		(тип)	(номер)
	Помещение в пределах здания (сооружения)		
		(тип)	(номер)
	Помещение в пределах квартиры		
		(тип)	(номер)
Машино-место			
	(номер)		
1.5	Запись в государственном адресном реестре сделана на основании		
	О присвоении почтового адреса	14.02.2023	№16
	(наименование основания)		
	Дата внесения записи в государственный адресный реестр		10.07.2024
1.6	Дополнительные сведения:		
	Кадастровый номер объекта недвижимости	29:16:081001:44	
	Почтовый индекс	163503	
	Код по ОКТМО	11552000202	
	Иные сведения		

2. Предыдущие (измененные, аннулированные) сведения об адресе объекта адресации:

Количество предыдущих записей государственного адресного реестра по адресу объекта адресации		8 <small>(количество)</small>	
2.1	По записи	1 <small>(порядковый номер записи)</small>	
2.1.1	Уникальный регистрационный номер адреса объекта адресации в государственном адресном реестре	1d8e2b47-01d6-4369-bd1c-addf69e81c53	
2.1.2	Дата последнего обновления записи в государственном адресном реестре	10.07.2024 4:31:33	
2.1.3	Характер сведений государственного адресного реестра (статус записи об объекте)	Изменен	
2.1.4	Адрес объекта адресации:		
	Страна	Российская Федерация	
	Субъект Российской Федерации	Архангельская область <small>(наименование)</small>	
	Федеральная территория	<small>(наименование)</small>	
	Муниципальный район	Приморский <small>(наименование)</small>	
	Муниципальный округ	<small>(наименование)</small>	
	Городской округ	<small>(наименование)</small>	
	Внутригородская территория города федерального значения	<small>(наименование)</small>	
	Городское поселение	<small>(наименование)</small>	
	Сельское поселение	Уемское <small>(наименование)</small>	
	Внутригородской район городского округа	<small>(наименование)</small>	
	Населенный пункт	деревня <small>(вид)</small>	Малые Карелы <small>(наименование)</small>
	Элемент планировочной структуры	<small>(тип)</small>	<small>(наименование)</small>
	Элемент улично-дорожной сети	<small>(тип)</small>	<small>(наименование)</small>

Лист №	4	Всего листов:	15
--------	---	---------------	----

	Земельный участок		
			(номер)
	Здание (строение), сооружение	строение	11
		(тип)	(номер)
		(тип)	(номер)
		(тип)	(номер)
	Помещение в пределах здания (сооружения)		(номер)
	Помещение в пределах квартиры		(номер)
	Машино-место		(номер)
2.1.5	Запись в государственном адресном реестре сделана на основании		
	Постановление О присвоении почтового адреса	15.11.2022 0:00:00	№187
	(наименование основания)		
	Дата внесения записи в государственный адресный реестр		16.11.2022
2.1.6	Дополнительные сведения:		
	Кадастровый номер объекта недвижимости	29:16:081001:44	
	Почтовый индекс		
	Код ОКТМО	11652466116	
	Иные сведения		
2.2	По записи	2	
			(порядковый номер записи)
2.2.1	Уникальный регистрационный номер адреса объекта адресации в государственном адресном реестре	1d8e2b47-01d6-4369-bd1c-addf69e81c53	
2.2.2	Дата последнего обновления записи в государственном адресном реестре	10.07.2024 4:31:33	
2.2.3	Характер сведений государственного адресного реестра (статус записи об объекте)	Изменен	
2.2.4	Адрес объекта адресации:		
	Страна	Российская Федерация	
	Субъект Российской Федерации	Архангельская область	
			(наименование)
	Федеральная территория		
			(наименование)
	Муниципальный район	Приморский	
			(наименование)
	Муниципальный округ		
			(наименование)

Лист №	5	Всего листов:	15
Городской округ	(наименование)		
Внутригородская территория города федерального значения	(наименование)		
Городское поселение	(наименование)		
Сельское поселение	Уемское (наименование)		
Внутригородской район городского округа	(наименование)		
Населенный пункт	деревня (вид)	Малые Карелы (наименование)	
Элемент планировочной структуры	(тип)	(наименование)	
Элемент улично-дорожной сети	(тип)	(наименование)	
Земельный участок	(номер)		
Здание (строение), сооружение	строение (тип)	11 (номер)	
	(тип)	(номер)	
	(тип)	(номер)	
	(тип)	(номер)	
Помещение в пределах здания (сооружения)	(тип)	(номер)	
Помещение в пределах квартиры	(тип)	(номер)	
Машино-место	(номер)		
2.2.5	Запись в государственном адресном реестре сделана на основании		
	(наименование основания)		
Дата внесения записи в государственный адресный реестр		25.11.2022	

2.2.6	Дополнительные сведения:	
	Кадастровый номер объекта недвижимости	29:16:081001:44
	Почтовый индекс	
	Код ОКТМО	11652466116
	Иные сведения	

2.3	По записи	3 (порядковый номер записи)	
2.3.1	Уникальный регистрационный номер адреса объекта адресации в государственном адресном реестре	1d8e2b47-01d6-4369-bd1c-addf69e81c53	
2.3.2	Дата последнего обновления записи в государственном адресном реестре	10.07.2024 4:31:33	
2.3.3	Характер сведений государственного адресного реестра (статус записи об объекте)	Изменен	
2.3.4	Адрес объекта адресации:		
	Страна	Российская Федерация	
	Субъект Российской Федерации	Архангельская область (наименование)	
	Федеральная территория	(наименование)	
	Муниципальный район	Приморский (наименование)	
	Муниципальный округ	(наименование)	
	Городской округ	(наименование)	
	Внутригородская территория города федерального значения	(наименование)	
	Городское поселение	(наименование)	
	Сельское поселение	Уемское (наименование)	
	Внутригородской район городского округа	(наименование)	
	Населенный пункт	деревня	Малые Карелы
		(вид)	
	Элемент планировочной структуры	(наименование)	
		(тип)	(наименование)

Лист №	7	Всего листов:	15
	Элемент улично-дорожной сети		
		(тип)	(наименование)
	Земельный участок		
			(номер)
	Здание (строение), сооружение	строение	11
		(тип)	(номер)
		(тип)	(номер)
		(тип)	(номер)
	Помещение в пределах здания (сооружения)		
		(тип)	(номер)
	Помещение в пределах квартиры		
		(тип)	(номер)
	Машино-место		
			(номер)
2.3.5	Запись в государственном адресном реестре сделана на основании		
	(наименование основания)		
	Дата внесения записи в государственный адресный реестр		10.12.2022
2.3.6	Дополнительные сведения:		
	Кадастровый номер объекта недвижимости		29:16:081001:44
	Почтовый индекс		163502
	Код ОКТМО		11652466116
	Иные сведения		
2.4	По записи		4
			(порядковый номер записи)
2.4.1	Уникальный регистрационный номер адреса объекта адресации в государственном адресном реестре		1d8e2b47-01d6-4369-bd1c-addf69e81c53
2.4.2	Дата последнего обновления записи в государственном адресном реестре		10.07.2024 4:31:33
2.4.3	Характер сведений государственного адресного реестра (статус записи об объекте)		Изменен
2.4.4	Адрес объекта адресации:		
	Страна		Российская Федерация
	Субъект Российской Федерации		Архангельская область
			(наименование)
	Федеральная территория		
			(наименование)
	Муниципальный район		Приморский
			(наименование)

Лист №	8	Всего листов:	15
Муниципальный округ	(наименование)		
Городской округ	(наименование)		
Внутригородская территория города федерального значения	(наименование)		
Городское поселение	(наименование)		
Сельское поселение	Уемское (наименование)		
Внутригородской район городского округа	(наименование)		
Населенный пункт	деревня (вид)	Малые Карелы (наименование)	
Элемент планировочной структуры	территория (тип)	туристический комплекс Малые Карелы (наименование)	
Элемент улично-дорожной сети	(тип)	(наименование)	
Земельный участок	(номер)		
Здание (строение), сооружение	строение (тип)	11 (номер)	
	(тип)	(номер)	
	(тип)	(номер)	
	(тип)	(номер)	
Помещение в пределах здания (сооружения)	(тип)	(номер)	
Помещение в пределах квартиры	(тип)	(номер)	
Машино-место	(номер)		

2.4.5	Запись в государственном адресном реестре сделана на основании		
	Постановление О присвоении почтового адреса	14.02.2023 0:00:00	№16
	<small>(наименование основания)</small>		
	Дата внесения записи в государственный адресный реестр		15.02.2023
2.4.6	Дополнительные сведения:		
	Кадастровый номер объекта недвижимости	29:16:081001:44	
	Почтовый индекс	163502	
	Код ОКТМО	11652466116	
	Иные сведения		

2.5	По записи	5 <small>(порядковый номер записи)</small>
2.5.1	Уникальный регистрационный номер адреса объекта адресации в государственном адресном реестре	1d8e2b47-01d6-4369-bd1c-addf69e81c53
2.5.2	Дата последнего обновления записи в государственном адресном реестре	10.07.2024 4:31:33
2.5.3	Характер сведений государственного адресного реестра (статус записи об объекте)	Изменен
2.5.4	Адрес объекта адресации:	
	Страна	Российская Федерация
	Субъект Российской Федерации	Архангельская область <small>(наименование)</small>
	Федеральная территория	<small>(наименование)</small>
	Муниципальный район	Приморский <small>(наименование)</small>
	Муниципальный округ	<small>(наименование)</small>
	Городской округ	<small>(наименование)</small>
	Внутригородская территория города федерального значения	<small>(наименование)</small>
	Городское поселение	<small>(наименование)</small>
	Сельское поселение	Уемское <small>(наименование)</small>

Лист №	10	Всего листов:	15
	Внутригородской район городского округа		
		(наименование)	
	Населенный пункт	деревня	Малые Карелы
		(вид)	(наименование)
	Элемент планировочной структуры	территория	туристический комплекс Малые Карелы
		(тип)	(наименование)
	Элемент улично-дорожной сети		
		(тип)	(наименование)
	Земельный участок		
		(номер)	
	Здание (строение), сооружение	строение	11
		(тип)	(номер)
		(тип)	(номер)
		(тип)	(номер)
	Помещение в пределах здания (сооружения)	(тип)	(номер)
	Помещение в пределах квартиры	(тип)	(номер)
	Машино-место		
		(номер)	
2.5.5	Запись в государственном адресном реестре сделана на основании		
	(наименование основания)		
	Дата внесения записи в государственный адресный реестр	09.09.2023	
2.5.6	Дополнительные сведения:		
	Кадастровый номер объекта недвижимости	29:16:081001:44	
	Почтовый индекс	163502	
	Код ОКТМО	11652466116	
	Иные сведения		
2.6	По записи	6	
		(порядковый номер записи)	
2.6.1	Уникальный регистрационный номер адреса объекта адресации в государственном адресном реестре	1d8e2b47-01d6-4369-bd1c-addf69e81c53	
2.6.2	Дата последнего обновления записи в государственном адресном реестре	10.07.2024 4:31:33	
2.6.3	Характер сведений государственного адресного реестра (статус записи об объекте)	Изменен	

2.6.4	Адрес объекта адресации:		
	Страна	Российская Федерация	
	Субъект Российской Федерации	Архангельская область	
		(наименование)	
	Федеральная территория		
		(наименование)	
	Муниципальный район		
		(наименование)	
	Муниципальный округ	Приморский	
		(наименование)	
	Городской округ		
		(наименование)	
	Внутригородская территория города федерального значения		
		(наименование)	
	Городское поселение		
		(наименование)	
	Сельское поселение		
		(наименование)	
	Внутригородской район городского округа		
		(наименование)	
	Населенный пункт	деревня	Малые Карелы
		(вид)	(наименование)
	Элемент планировочной структуры	территория	туристический комплекс Малые Карелы
		(тип)	(наименование)
	Элемент улично-дорожной сети		
		(тип)	(наименование)
	Земельный участок		
		(номер)	
	Здание (строение), сооружение	строение	11
		(тип)	(номер)
		(тип)	(номер)
		(тип)	(номер)
	Помещение в пределах здания (сооружения)	(тип)	(номер)
		(тип)	(номер)
	Помещение в пределах квартиры	(тип)	(номер)
		(тип)	(номер)

	Машино-место		(номер)
2.6.5	Запись в государственном адресном реестре сделана на основании		
	Закон субъекта РФ О СТАТУСЕ И ГРАНИЦАХ ТЕРРИТОРИЙ МУНИЦИПАЛЬНЫХ ОБРАЗОВАНИЙ В АРХАНГЕЛЬСКОЙ ОБЛАСТИ	23.09.2004 0:00:00	№258-внеоч.-О3
	(наименование основания)		
	Дата внесения записи в государственный адресный реестр	15.01.2024	
2.6.6	Дополнительные сведения:		
	Кадастровый номер объекта недвижимости	29:16:081001:44	
	Почтовый индекс	163502	
	Код ОКТМО	11552000202	
	Иные сведения		

2.7	По записи	7
		(порядковый номер записи)
2.7.1	Уникальный регистрационный номер адреса объекта адресации в государственном адресном реестре	1d8e2b47-01d6-4369-bd1c-addf69e81c53
2.7.2	Дата последнего обновления записи в государственном адресном реестре	10.07.2024 4:31:33
2.7.3	Характер сведений государственного адресного реестра (статус записи об объекте)	Изменен
2.7.4	Адрес объекта адресации:	
	Страна	Российская Федерация
	Субъект Российской Федерации	Архангельская область
		(наименование)
	Федеральная территория	
		(наименование)
	Муниципальный район	
		(наименование)
	Муниципальный округ	Приморский
		(наименование)
	Городской округ	
		(наименование)
	Внутригородская территория города федерального значения	
		(наименование)
	Городское поселение	
		(наименование)

Лист №	13	Всего листов:	15
	Сельское поселение		
		(наименование)	
	Внутригородской район городского округа		
		(наименование)	
	Населенный пункт	деревня	Малые Карелы
		(вид)	(наименование)
	Элемент планировочной структуры	территория	туристический комплекс Малые Карелы
		(тип)	(наименование)
	Элемент улично-дорожной сети		
		(тип)	(наименование)
	Земельный участок		
		(номер)	
	Здание (строение), сооружение	строение	11
		(тип)	(номер)
		(тип)	(номер)
	Помещение в пределах здания (сооружения)		
		(тип)	(номер)
	Помещение в пределах квартиры		
		(тип)	(номер)
	Машино-место		
		(номер)	
2.7.5	Запись в государственном адресном реестре сделана на основании		
	(наименование основания)		
	Дата внесения записи в государственный адресный реестр	20.01.2024	
2.7.6	Дополнительные сведения:		
	Кадастровый номер объекта недвижимости	29:16:081001:44	
	Почтовый индекс	163503	
	Код ОКТМО	11552000202	
	Иные сведения		
2.8	По записи	8	
		(порядковый номер записи)	
2.8.1	Уникальный регистрационный номер адреса объекта адресации в государственном адресном реестре	1d8e2b47-01d6-4369-bd1c-addf69e81c53	

Лист №	14	Всего листов:	15
2.8.2	Дата последнего обновления записи в государственном адресном реестре	10.07.2024 4:31:33	
2.8.3	Характер сведений государственного адресного реестра (статус записи об объекте)	Изменен	
2.8.4	Адрес объекта адресации:		
	Страна	Российская Федерация	
	Субъект Российской Федерации	Архангельская область	
		(наименование)	
	Федеральная территория		
		(наименование)	
	Муниципальный район		
		(наименование)	
	Муниципальный округ	Приморский	
		(наименование)	
	Городской округ		
		(наименование)	
	Внутригородская территория города федерального значения		
		(наименование)	
	Городское поселение		
		(наименование)	
	Сельское поселение		
		(наименование)	
	Внутригородской район городского округа		
		(наименование)	
	Населенный пункт	деревня	Малые Карелы
		(вид)	(наименование)
	Элемент планировочной структуры	территория	туристический комплекс Малые Карелы
		(тип)	(наименование)
	Элемент улично-дорожной сети		
		(тип)	(наименование)
	Земельный участок		
		(номер)	
	Здание (строение), сооружение	строение	11
		(тип)	(номер)
		(тип)	(номер)
		(тип)	(номер)

Лист №	15	Всего листов:	15
	Помещение в пределах здания (сооружения)	(тип)	(номер)
	Помещение в пределах квартиры	(тип)	(номер)
	Машино-место	(номер)	
2.8.5	Запись в государственном адресном реестре сделана на основании		
	(наименование основания)		
	Дата внесения записи в государственный адресный реестр	21.02.2024	
2.8.6	Дополнительные сведения:		
	Кадастровый номер объекта недвижимости	29:16:081001:44	
	Почтовый индекс	163502	
	Код ОКТМО	11552000202	
	Иные сведения		

3. Сведения об органе, изготовившем выписку из государственного адресного реестра

3.1	Наименование территориального органа Федеральной налоговой службы		
	МЕЖРЕГИОНАЛЬНАЯ ИНСПЕКЦИЯ ФЕДЕРАЛЬНОЙ НАЛОГОВОЙ СЛУЖБЫ ПО ЦЕНТРАЛИЗОВАННОЙ ОБРАБОТКЕ ДАННЫХ		
	(полное наименование должности)	(подпись)	(инициалы, фамилия)

ВЫПИСКА
из государственного адресного реестра об адресе объекта адресации

Лист №	1	Всего листов:	18
15.07.2024		№ FV-240715-1157979	
Здание (строение), сооружение			
(вид объекта адресации)			

1. Сведения об адресе объекта адресации:

1.1	Уникальный регистрационный номер адреса объекта адресации в государственном адресном реестре	71862e58-6644-486c-a34c-2cfdb3022e3e	
1.2	Дата последнего обновления записи в государственном адресном реестре	10.07.2024	
1.3	Характер сведений государственного адресного реестра (статус записи об объекте)	-	
1.4	Адрес объекта адресации:		
	Страна	Российская Федерация	
	Субъект Российской Федерации	Архангельская область	
		(наименование)	
	Федеральная территория		
		(наименование)	
	Муниципальный район		
		(наименование)	
	Муниципальный округ	Приморский	
		(наименование)	
	Городской округ		
		(наименование)	
	Внутригородская территория города федерального значения		
(наименование)			
Городское поселение			
	(наименование)		
Сельское поселение			
	(наименование)		
Внутригородской район городского округа			
	(наименование)		
Населенный пункт	Деревня	Малые Карелы	
	(вид)	(наименование)	

Лист №	2	Всего листов:	18
1.4	Элемент планировочной структуры	Территория	туристический комплекс Малые Карелы
		(тип)	(наименование)
	Элемент улично-дорожной сети		
		(тип)	(наименование)
	Земельный участок		
		(номер)	
	Здание (строение), сооружение	Строение	9
		(тип)	(номер)
		(тип)	(номер)
	Помещение в пределах здания (сооружения)		
		(тип)	(номер)
	Помещение в пределах квартиры		
		(тип)	(номер)
Машино-место			
	(номер)		
1.5	Запись в государственном адресном реестре сделана на основании		
	О присвоении почтового адреса	14.02.2023	№16
	(наименование основания)		
	Дата внесения записи в государственный адресный реестр	10.07.2024	
1.6	Дополнительные сведения:		
	Кадастровый номер объекта недвижимости	29:16:081001:45	
	Почтовый индекс	163503	
	Код по ОКТМО	11552000202	
	Иные сведения		

2. Предыдущие (измененные, аннулированные) сведения об адресе объекта адресации:

Количество предыдущих записей государственного адресного реестра по адресу объекта адресации		10 <small>(количество)</small>	
2.1	По записи	1 <small>(порядковый номер записи)</small>	
2.1.1	Уникальный регистрационный номер адреса объекта адресации в государственном адресном реестре	71862e58-6644-486c-a34c-2cfdb3022e3e	
2.1.2	Дата последнего обновления записи в государственном адресном реестре	10.07.2024 4:31:33	
2.1.3	Характер сведений государственного адресного реестра (статус записи об объекте)	Изменен	
2.1.4	Адрес объекта адресации:		
	Страна	Российская Федерация	
	Субъект Российской Федерации	Архангельская область <small>(наименование)</small>	
	Федеральная территория	<small>(наименование)</small>	
	Муниципальный район	Приморский <small>(наименование)</small>	
	Муниципальный округ	<small>(наименование)</small>	
	Городской округ	<small>(наименование)</small>	
	Внутригородская территория города федерального значения	<small>(наименование)</small>	
	Городское поселение	<small>(наименование)</small>	
	Сельское поселение	Уемское <small>(наименование)</small>	
	Внутригородской район городского округа	<small>(наименование)</small>	
	Населенный пункт	деревня <small>(вид)</small>	Малые Карелы <small>(наименование)</small>
	Элемент планировочной структуры	<small>(тип)</small>	<small>(наименование)</small>
	Элемент улично-дорожной сети	<small>(тип)</small>	<small>(наименование)</small>

Лист №	4	Всего листов:	18
--------	---	---------------	----

	Земельный участок		
			(номер)
	Здание (строение), сооружение	строение	9
		(тип)	(номер)
		(тип)	(номер)
		(тип)	(номер)
	Помещение в пределах здания (сооружения)		(номер)
	Помещение в пределах квартиры		(номер)
	Машино-место		(номер)
2.1.5	Запись в государственном адресном реестре сделана на основании		
	Постановление О присвоении почтового адреса	15.11.2022 0:00:00	№187
	(наименование основания)		
	Дата внесения записи в государственный адресный реестр		16.11.2022
2.1.6	Дополнительные сведения:		
	Кадастровый номер объекта недвижимости	29:16:081001:45	
	Почтовый индекс		
	Код ОКТМО	11652466116	
	Иные сведения		
2.2	По записи	2	
	(порядковый номер записи)		
2.2.1	Уникальный регистрационный номер адреса объекта адресации в государственном адресном реестре	71862e58-6644-486c-a34c-2cfdb3022e3e	
2.2.2	Дата последнего обновления записи в государственном адресном реестре	10.07.2024 4:31:33	
2.2.3	Характер сведений государственного адресного реестра (статус записи об объекте)	Изменен	
2.2.4	Адрес объекта адресации:		
	Страна	Российская Федерация	
	Субъект Российской Федерации	Архангельская область	
	(наименование)		
	Федеральная территория		
	(наименование)		
	Муниципальный район	Приморский	
	(наименование)		
	Муниципальный округ		
	(наименование)		

Лист №	5	Всего листов:	18
Городской округ	(наименование)		
Внутригородская территория города федерального значения	(наименование)		
Городское поселение	(наименование)		
Сельское поселение	Уемское (наименование)		
Внутригородской район городского округа	(наименование)		
Населенный пункт	деревня (вид)	Малые Карелы (наименование)	
Элемент планировочной структуры	(тип)	(наименование)	
Элемент улично-дорожной сети	(тип)	(наименование)	
Земельный участок	(номер)		
Здание (строение), сооружение	строение (тип)	9 (номер)	
	(тип)	(номер)	
	(тип)	(номер)	
	(тип)	(номер)	
Помещение в пределах здания (сооружения)	(тип)	(номер)	
Помещение в пределах квартиры	(тип)	(номер)	
Машино-место	(номер)		
2.2.5	Запись в государственном адресном реестре сделана на основании		
	(наименование основания)		
Дата внесения записи в государственный адресный реестр			25.11.2022

2.2.6	Дополнительные сведения:	
	Кадастровый номер объекта недвижимости	29:16:081001:45
	Почтовый индекс	
	Код ОКТМО	11652466116
	Иные сведения	

2.3	По записи	3 (порядковый номер записи)	
2.3.1	Уникальный регистрационный номер адреса объекта адресации в государственном адресном реестре	71862e58-6644-486c-a34c-2cfdb3022e3e	
2.3.2	Дата последнего обновления записи в государственном адресном реестре	10.07.2024 4:31:33	
2.3.3	Характер сведений государственного адресного реестра (статус записи об объекте)	Изменен	
2.3.4	Адрес объекта адресации:		
	Страна	Российская Федерация	
	Субъект Российской Федерации	Архангельская область (наименование)	
	Федеральная территория	(наименование)	
	Муниципальный район	Приморский (наименование)	
	Муниципальный округ	(наименование)	
	Городской округ	(наименование)	
	Внутригородская территория города федерального значения	(наименование)	
	Городское поселение	(наименование)	
	Сельское поселение	Уемское (наименование)	
	Внутригородской район городского округа	(наименование)	
	Населенный пункт	деревня	Малые Карелы
		(вид)	(наименование)
	Элемент планировочной структуры	(наименование)	
		(тип)	(наименование)

Лист №	7	Всего листов:	18
	Элемент улично-дорожной сети		
		(тип)	(наименование)
	Земельный участок		
			(номер)
	Здание (строение), сооружение	строение	9
		(тип)	(номер)
		(тип)	(номер)
		(тип)	(номер)
	Помещение в пределах здания (сооружения)		
		(тип)	(номер)
	Помещение в пределах квартиры		
		(тип)	(номер)
	Машино-место		
			(номер)
2.3.5	Запись в государственном адресном реестре сделана на основании		
	(наименование основания)		
	Дата внесения записи в государственный адресный реестр		10.12.2022
2.3.6	Дополнительные сведения:		
	Кадастровый номер объекта недвижимости		29:16:081001:45
	Почтовый индекс		163502
	Код ОКТМО		11652466116
	Иные сведения		
2.4	По записи		4
			(порядковый номер записи)
2.4.1	Уникальный регистрационный номер адреса объекта адресации в государственном адресном реестре		71862e58-6644-486c-a34c-2cfdb3022e3e
2.4.2	Дата последнего обновления записи в государственном адресном реестре		10.07.2024 4:31:33
2.4.3	Характер сведений государственного адресного реестра (статус записи об объекте)		Изменен
2.4.4	Адрес объекта адресации:		
	Страна		Российская Федерация
	Субъект Российской Федерации		Архангельская область
			(наименование)
	Федеральная территория		
			(наименование)
	Муниципальный район		Приморский
			(наименование)

Лист №	8	Всего листов:	18
Муниципальный округ			(наименование)
Городской округ			(наименование)
Внутригородская территория города федерального значения			(наименование)
Городское поселение			(наименование)
Сельское поселение	Уемское		(наименование)
Внутригородской район городского округа			(наименование)
Населенный пункт	деревня	Малые Карелы	
	(вид)	(наименование)	
Элемент планировочной структуры	территория	туристический комплекс Малые Карелы	
	(тип)	(наименование)	
Элемент улично-дорожной сети			
	(тип)	(наименование)	
Земельный участок			(номер)
Здание (строение), сооружение	строение	9	
	(тип)	(номер)	
	(тип)	(номер)	
	(тип)	(номер)	
Помещение в пределах здания (сооружения)			
	(тип)	(номер)	
Помещение в пределах квартиры			
	(тип)	(номер)	
Машино-место			
		(номер)	

2.4.5	Запись в государственном адресном реестре сделана на основании		
	Постановление О присвоении почтового адреса	14.02.2023 0:00:00	№16
	<small>(наименование основания)</small>		
	Дата внесения записи в государственный адресный реестр		15.02.2023
2.4.6	Дополнительные сведения:		
	Кадастровый номер объекта недвижимости	29:16:081001:45	
	Почтовый индекс	163502	
	Код ОКТМО	11652466116	
	Иные сведения		

2.5	По записи	5 <small>(порядковый номер записи)</small>
2.5.1	Уникальный регистрационный номер адреса объекта адресации в государственном адресном реестре	71862e58-6644-486c-a34c-2cfdb3022e3e
2.5.2	Дата последнего обновления записи в государственном адресном реестре	10.07.2024 4:31:33
2.5.3	Характер сведений государственного адресного реестра (статус записи об объекте)	Изменен
2.5.4	Адрес объекта адресации:	
	Страна	Российская Федерация
	Субъект Российской Федерации	Архангельская область <small>(наименование)</small>
	Федеральная территория	<small>(наименование)</small>
	Муниципальный район	Приморский <small>(наименование)</small>
	Муниципальный округ	<small>(наименование)</small>
	Городской округ	<small>(наименование)</small>
	Внутригородская территория города федерального значения	<small>(наименование)</small>
	Городское поселение	<small>(наименование)</small>
	Сельское поселение	Уемское <small>(наименование)</small>

Лист №	10	Всего листов:	18
	Внутригородской район городского округа		
		(наименование)	
	Населенный пункт	деревня	Малые Карелы
		(вид)	(наименование)
	Элемент планировочной структуры	территория	туристический комплекс Малые Карелы
		(тип)	(наименование)
	Элемент улично-дорожной сети		
		(тип)	(наименование)
	Земельный участок		
		(номер)	
	Здание (строение), сооружение	строение	9
		(тип)	(номер)
		(тип)	(номер)
		(тип)	(номер)
	Помещение в пределах здания (сооружения)	(тип)	(номер)
	Помещение в пределах квартиры	(тип)	(номер)
	Машино-место		
		(номер)	
2.5.5	Запись в государственном адресном реестре сделана на основании		
	(наименование основания)		
	Дата внесения записи в государственный адресный реестр	16.08.2023	
2.5.6	Дополнительные сведения:		
	Кадастровый номер объекта недвижимости	29:16:081001:45	
	Почтовый индекс	163503	
	Код ОКТМО	11652466116	
	Иные сведения		
2.6	По записи	6	
		(порядковый номер записи)	
2.6.1	Уникальный регистрационный номер адреса объекта адресации в государственном адресном реестре	71862e58-6644-486c-a34c-2cfdb3022e3e	
2.6.2	Дата последнего обновления записи в государственном адресном реестре	10.07.2024 4:31:33	
2.6.3	Характер сведений государственного адресного реестра (статус записи об объекте)	Изменен	

2.6.4	Адрес объекта адресации:		
	Страна	Российская Федерация	
	Субъект Российской Федерации	Архангельская область	
		(наименование)	
	Федеральная территория		
		(наименование)	
	Муниципальный район	Приморский	
		(наименование)	
	Муниципальный округ		
		(наименование)	
	Городской округ		
		(наименование)	
	Внутригородская территория города федерального значения		
		(наименование)	
	Городское поселение		
		(наименование)	
	Сельское поселение	Уемское	
		(наименование)	
	Внутригородской район городского округа		
		(наименование)	
	Населенный пункт	деревня	Малые Карелы
		(вид)	(наименование)
	Элемент планировочной структуры	территория	туристический комплекс Малые Карелы
		(тип)	(наименование)
	Элемент улично-дорожной сети		
		(тип)	(наименование)
	Земельный участок		
		(номер)	
	Здание (строение), сооружение	строение	9
		(тип)	(номер)
		(тип)	(номер)
		(тип)	(номер)
	Помещение в пределах здания (сооружения)	(тип)	(номер)
		(тип)	(номер)
	Помещение в пределах квартиры	(тип)	(номер)
		(тип)	(номер)

Лист №	12	Всего листов:	18
--------	----	---------------	----

	Машино-место	
		(номер)
2.6.5	Запись в государственном адресном реестре сделана на основании	
	(наименование основания)	
	Дата внесения записи в государственный адресный реестр	09.09.2023
2.6.6	Дополнительные сведения:	
	Кадастровый номер объекта недвижимости	29:16:081001:45
	Почтовый индекс	163503
	Код ОКТМО	11652466116
	Иные сведения	

2.7	По записи	7
		(порядковый номер записи)
2.7.1	Уникальный регистрационный номер адреса объекта адресации в государственном адресном реестре	71862e58-6644-486c-a34c-2cfdb3022e3e
2.7.2	Дата последнего обновления записи в государственном адресном реестре	10.07.2024 4:31:33
2.7.3	Характер сведений государственного адресного реестра (статус записи об объекте)	Изменен
2.7.4	Адрес объекта адресации:	
	Страна	Российская Федерация
	Субъект Российской Федерации	Архангельская область
		(наименование)
	Федеральная территория	
		(наименование)
	Муниципальный район	Приморский
		(наименование)
	Муниципальный округ	
		(наименование)
	Городской округ	
		(наименование)
	Внутригородская территория города федерального значения	
		(наименование)
	Городское поселение	
		(наименование)

Лист №	13	Всего листов:	18
	Сельское поселение	Уемское	
		(наименование)	
	Внутригородской район городского округа		
		(наименование)	
	Населенный пункт	деревня	Малые Карелы
		(вид)	(наименование)
	Элемент планировочной структуры	территория	туристический комплекс Малые Карелы
		(тип)	(наименование)
	Элемент улично-дорожной сети		
		(тип)	(наименование)
	Земельный участок		
		(номер)	
	Здание (строение), сооружение	строение	9
		(тип)	(номер)
		(тип)	(номер)
	Помещение в пределах здания (сооружения)		
		(тип)	(номер)
	Помещение в пределах квартиры		
		(тип)	(номер)
	Машино-место		
		(номер)	
2.7.5	Запись в государственном адресном реестре сделана на основании		
	(наименование основания)		
	Дата внесения записи в государственный адресный реестр	25.10.2023	
2.7.6	Дополнительные сведения:		
	Кадастровый номер объекта недвижимости	29:16:081001:45	
	Почтовый индекс	163502	
	Код ОКТМО	11652466116	
	Иные сведения		
2.8	По записи	8	
		(порядковый номер записи)	
2.8.1	Уникальный регистрационный номер адреса объекта адресации в государственном адресном реестре	71862e58-6644-486c-a34c-2cfdb3022e3e	

Лист №	14	Всего листов:	18
2.8.2	Дата последнего обновления записи в государственном адресном реестре	10.07.2024 4:31:33	
2.8.3	Характер сведений государственного адресного реестра (статус записи об объекте)	Изменен	
2.8.4	Адрес объекта адресации:		
	Страна	Российская Федерация	
	Субъект Российской Федерации	Архангельская область	
		(наименование)	
	Федеральная территория		
		(наименование)	
	Муниципальный район		
		(наименование)	
	Муниципальный округ	Приморский	
		(наименование)	
	Городской округ		
		(наименование)	
	Внутригородская территория города федерального значения		
		(наименование)	
	Городское поселение		
		(наименование)	
	Сельское поселение		
		(наименование)	
	Внутригородской район городского округа		
		(наименование)	
	Населенный пункт	деревня	Малые Карелы
		(вид)	(наименование)
	Элемент планировочной структуры	территория	туристический комплекс Малые Карелы
		(тип)	(наименование)
	Элемент улично-дорожной сети		
		(тип)	(наименование)
	Земельный участок		
		(номер)	
	Здание (строение), сооружение	строение	9
		(тип)	(номер)
		(тип)	(номер)
		(тип)	(номер)

Лист №	15	Всего листов:	18
--------	----	---------------	----

	Помещение в пределах здания (сооружения)		
		(тип)	(номер)
	Помещение в пределах квартиры		
		(тип)	(номер)
	Машино-место		
			(номер)
2.8.5	Запись в государственном адресном реестре сделана на основании		
	Закон субъекта РФ О СТАТУСЕ И ГРАНИЦАХ ТЕРРИТОРИЙ МУНИЦИПАЛЬНЫХ ОБРАЗОВАНИЙ В АРХАНГЕЛЬСКОЙ ОБЛАСТИ	23.09.2004 0:00:00	№258-внеоч.-О3
	(наименование основания)		
	Дата внесения записи в государственный адресный реестр		15.01.2024
2.8.6	Дополнительные сведения:		
	Кадастровый номер объекта недвижимости		29:16:081001:45
	Почтовый индекс		163502
	Код ОКТМО		11552000202
	Иные сведения		

2.9	По записи	9
		(порядковый номер записи)
2.9.1	Уникальный регистрационный номер адреса объекта адресации в государственном адресном реестре	71862e58-6644-486c-a34c-2cfdb3022e3e
2.9.2	Дата последнего обновления записи в государственном адресном реестре	10.07.2024 4:31:33
2.9.3	Характер сведений государственного адресного реестра (статус записи об объекте)	Изменен
2.9.4	Адрес объекта адресации:	
	Страна	Российская Федерация
	Субъект Российской Федерации	Архангельская область
		(наименование)
	Федеральная территория	
		(наименование)
	Муниципальный район	
		(наименование)
	Муниципальный округ	Приморский
		(наименование)
	Городской округ	
		(наименование)
	Внутригородская территория города федерального значения	
		(наименование)

Лист №	16	Всего листов:	18
	Городское поселение		
		(наименование)	
	Сельское поселение		
		(наименование)	
	Внутригородской район городского округа		
		(наименование)	
	Населенный пункт	деревня	Малые Карелы
		(вид)	(наименование)
	Элемент планировочной структуры	территория	туристический комплекс Малые Карелы
		(тип)	(наименование)
	Элемент улично-дорожной сети		
		(тип)	(наименование)
	Земельный участок		
		(номер)	
	Здание (строение), сооружение	строение	9
		(тип)	(номер)
		(тип)	(номер)
		(тип)	(номер)
	Помещение в пределах здания (сооружения)		
		(тип)	(номер)
	Помещение в пределах квартиры		
		(тип)	(номер)
	Машино-место		
		(номер)	
2.9.5	Запись в государственном адресном реестре сделана на основании		
	(наименование основания)		
	Дата внесения записи в государственный адресный реестр	20.01.2024	
2.9.6	Дополнительные сведения:		
	Кадастровый номер объекта недвижимости	29:16:081001:45	
	Почтовый индекс	163503	
	Код ОКТМО	11552000202	
	Иные сведения		
2.10	По записи	10	
		(порядковый номер записи)	

Лист №	17	Всего листов:	18
2.10.1	Уникальный регистрационный номер адреса объекта адресации в государственном адресном реестре	71862e58-6644-486c-a34c-2cfdb3022e3e	
2.10.2	Дата последнего обновления записи в государственном адресном реестре	10.07.2024 4:31:33	
2.10.3	Характер сведений государственного адресного реестра (статус записи об объекте)	Изменен	
2.10.4	Адрес объекта адресации:		
	Страна	Российская Федерация	
	Субъект Российской Федерации	Архангельская область	
		(наименование)	
	Федеральная территория		
		(наименование)	
	Муниципальный район		
		(наименование)	
	Муниципальный округ	Приморский	
		(наименование)	
	Городской округ		
		(наименование)	
	Внутригородская территория города федерального значения		
		(наименование)	
	Городское поселение		
		(наименование)	
	Сельское поселение		
		(наименование)	
	Внутригородской район городского округа		
		(наименование)	
	Населенный пункт	деревня	Малые Карелы
		(вид)	(наименование)
	Элемент планировочной структуры	территория	туристический комплекс Малые Карелы
		(тип)	(наименование)
	Элемент улично-дорожной сети		
		(тип)	(наименование)
	Земельный участок		
		(номер)	

Лист №	18	Всего листов:	18
	Здание (строение), сооружение	строение	9
		(тип)	(номер)
		(тип)	(номер)
	Помещение в пределах здания (сооружения)		
		(тип)	(номер)
	Помещение в пределах квартиры		
		(тип)	(номер)
	Машино-место		
			(номер)
2.10.5	Запись в государственном адресном реестре сделана на основании		
	(наименование основания)		
	Дата внесения записи в государственный адресный реестр		21.02.2024
2.10.6	Дополнительные сведения:		
	Кадастровый номер объекта недвижимости	29:16:081001:45	
	Почтовый индекс	163502	
	Код ОКТМО	11552000202	
	Иные сведения		

3. Сведения об органе, изготовившем выписку из государственного адресного реестра

3.1	Наименование территориального органа Федеральной налоговой службы		
	МЕЖРЕГИОНАЛЬНАЯ ИНСПЕКЦИЯ ФЕДЕРАЛЬНОЙ НАЛОГОВОЙ СЛУЖБЫ ПО ЦЕНТРАЛИЗОВАННОЙ ОБРАБОТКЕ ДАННЫХ		
	(полное наименование должности)	(подпись)	(инициалы, фамилия)

ВЫПИСКА
из государственного адресного реестра об адресе объекта адресации

Лист №	1	Всего листов:	15
15.07.2024		№ FV-240715-1157981	
Здание (строение), сооружение			
(вид объекта адресации)			

1. Сведения об адресе объекта адресации:

1.1	Уникальный регистрационный номер адреса объекта адресации в государственном адресном реестре	600cf57c-360f-4b37-bbd3-2a850a01cf55	
1.2	Дата последнего обновления записи в государственном адресном реестре	10.07.2024	
1.3	Характер сведений государственного адресного реестра (статус записи об объекте)	-	
1.4	Адрес объекта адресации:		
	Страна	Российская Федерация	
	Субъект Российской Федерации	Архангельская область	
		(наименование)	
	Федеральная территория		
		(наименование)	
	Муниципальный район		
		(наименование)	
	Муниципальный округ	Приморский	
		(наименование)	
	Городской округ		
		(наименование)	
	Внутригородская территория города федерального значения		
		(наименование)	
Городское поселение			
	(наименование)		
Сельское поселение			
	(наименование)		
Внутригородской район городского округа			
	(наименование)		
Населенный пункт	Деревня	Малые Карелы	
	(вид)	(наименование)	

Лист №	2	Всего листов:	15
1.4	Элемент планировочной структуры	Территория	туристический комплекс Малые Карелы
		(тип)	(наименование)
	Элемент улично-дорожной сети		
		(тип)	(наименование)
	Земельный участок		
		(номер)	
	Здание (строение), сооружение	Строение	8
		(тип)	(номер)
		(тип)	(номер)
	Помещение в пределах здания (сооружения)		
		(тип)	(номер)
	Помещение в пределах квартиры		
		(тип)	(номер)
Машино-место			
	(номер)		
1.5	Запись в государственном адресном реестре сделана на основании		
	О присвоении почтового адреса	14.02.2023	№16
	(наименование основания)		
	Дата внесения записи в государственный адресный реестр		10.07.2024
1.6	Дополнительные сведения:		
	Кадастровый номер объекта недвижимости	29:16:081001:46	
	Почтовый индекс	163503	
	Код по ОКТМО	11552000202	
	Иные сведения		

2. Предыдущие (измененные, аннулированные) сведения об адресе объекта адресации:

Количество предыдущих записей государственного адресного реестра по адресу объекта адресации		8 <small>(количество)</small>	
2.1	По записи	1 <small>(порядковый номер записи)</small>	
2.1.1	Уникальный регистрационный номер адреса объекта адресации в государственном адресном реестре	600cf57c-360f-4b37-bbd3-2a850a01cf55	
2.1.2	Дата последнего обновления записи в государственном адресном реестре	10.07.2024 4:31:33	
2.1.3	Характер сведений государственного адресного реестра (статус записи об объекте)	Изменен	
2.1.4	Адрес объекта адресации:		
	Страна	Российская Федерация	
	Субъект Российской Федерации	Архангельская область <small>(наименование)</small>	
	Федеральная территория	<small>(наименование)</small>	
	Муниципальный район	Приморский <small>(наименование)</small>	
	Муниципальный округ	<small>(наименование)</small>	
	Городской округ	<small>(наименование)</small>	
	Внутригородская территория города федерального значения	<small>(наименование)</small>	
	Городское поселение	<small>(наименование)</small>	
	Сельское поселение	Уемское <small>(наименование)</small>	
	Внутригородской район городского округа	<small>(наименование)</small>	
	Населенный пункт	деревня <small>(вид)</small>	Малые Карелы <small>(наименование)</small>
	Элемент планировочной структуры	<small>(тип)</small>	<small>(наименование)</small>
	Элемент улично-дорожной сети	<small>(тип)</small>	<small>(наименование)</small>

Лист №	4	Всего листов:	15
--------	---	---------------	----

	Земельный участок		
			(номер)
	Здание (строение), сооружение	строение	8
		(тип)	(номер)
		(тип)	(номер)
		(тип)	(номер)
	Помещение в пределах здания (сооружения)		(номер)
	Помещение в пределах квартиры		(номер)
	Машино-место		(номер)
2.1.5	Запись в государственном адресном реестре сделана на основании		
	Постановление О присвоении почтового адреса	15.11.2022 0:00:00	№187
	(наименование основания)		
	Дата внесения записи в государственный адресный реестр		16.11.2022
2.1.6	Дополнительные сведения:		
	Кадастровый номер объекта недвижимости	29:16:081001:46	
	Почтовый индекс		
	Код ОКТМО	11652466116	
	Иные сведения		
2.2	По записи	2	
	(порядковый номер записи)		
2.2.1	Уникальный регистрационный номер адреса объекта адресации в государственном адресном реестре	600cf57c-360f-4b37-bbd3-2a850a01cf55	
2.2.2	Дата последнего обновления записи в государственном адресном реестре	10.07.2024 4:31:33	
2.2.3	Характер сведений государственного адресного реестра (статус записи об объекте)	Изменен	
2.2.4	Адрес объекта адресации:		
	Страна	Российская Федерация	
	Субъект Российской Федерации	Архангельская область	
	(наименование)		
	Федеральная территория		
	(наименование)		
	Муниципальный район	Приморский	
	(наименование)		
	Муниципальный округ		
	(наименование)		

Лист №	5	Всего листов:	15
Городской округ	(наименование)		
Внутригородская территория города федерального значения	(наименование)		
Городское поселение	(наименование)		
Сельское поселение	Уемское (наименование)		
Внутригородской район городского округа	(наименование)		
Населенный пункт	деревня (вид)	Малые Карелы (наименование)	
Элемент планировочной структуры	(тип)	(наименование)	
Элемент улично-дорожной сети	(тип)	(наименование)	
Земельный участок	(номер)		
Здание (строение), сооружение	строение (тип)	8 (номер)	
	(тип)	(номер)	
	(тип)	(номер)	
	(тип)	(номер)	
Помещение в пределах здания (сооружения)	(тип)	(номер)	
Помещение в пределах квартиры	(тип)	(номер)	
Машино-место	(номер)		
2.2.5	Запись в государственном адресном реестре сделана на основании		
	(наименование основания)		
Дата внесения записи в государственный адресный реестр		25.11.2022	

2.2.6	Дополнительные сведения:	
	Кадастровый номер объекта недвижимости	29:16:081001:46
	Почтовый индекс	
	Код ОКТМО	11652466116
	Иные сведения	

2.3	По записи	3	
		(порядковый номер записи)	
2.3.1	Уникальный регистрационный номер адреса объекта адресации в государственном адресном реестре	600cf57c-360f-4b37-bbd3-2a850a01cf55	
2.3.2	Дата последнего обновления записи в государственном адресном реестре	10.07.2024 4:31:33	
2.3.3	Характер сведений государственного адресного реестра (статус записи об объекте)	Изменен	
2.3.4	Адрес объекта адресации:		
	Страна	Российская Федерация	
	Субъект Российской Федерации	Архангельская область	
		(наименование)	
	Федеральная территория		
		(наименование)	
	Муниципальный район	Приморский	
		(наименование)	
	Муниципальный округ		
		(наименование)	
	Городской округ		
		(наименование)	
	Внутригородская территория города федерального значения		
		(наименование)	
	Городское поселение		
		(наименование)	
	Сельское поселение	Уемское	
		(наименование)	
	Внутригородской район городского округа		
		(наименование)	
	Населенный пункт	деревня	Малые Карелы
		(вид)	(наименование)
	Элемент планировочной структуры		
		(тип)	(наименование)

Лист №	7	Всего листов:	15
	Элемент улично-дорожной сети		
		(тип)	(наименование)
	Земельный участок		
			(номер)
	Здание (строение), сооружение	строение	8
		(тип)	(номер)
		(тип)	(номер)
		(тип)	(номер)
	Помещение в пределах здания (сооружения)		
		(тип)	(номер)
	Помещение в пределах квартиры		
		(тип)	(номер)
	Машино-место		
			(номер)
2.3.5	Запись в государственном адресном реестре сделана на основании		
	(наименование основания)		
	Дата внесения записи в государственный адресный реестр		10.12.2022
2.3.6	Дополнительные сведения:		
	Кадастровый номер объекта недвижимости		29:16:081001:46
	Почтовый индекс		163502
	Код ОКТМО		11652466116
	Иные сведения		
2.4	По записи		4
			(порядковый номер записи)
2.4.1	Уникальный регистрационный номер адреса объекта адресации в государственном адресном реестре		600cf57c-360f-4b37-bbd3-2a850a01cf55
2.4.2	Дата последнего обновления записи в государственном адресном реестре		10.07.2024 4:31:33
2.4.3	Характер сведений государственного адресного реестра (статус записи об объекте)		Изменен
2.4.4	Адрес объекта адресации:		
	Страна		Российская Федерация
	Субъект Российской Федерации		Архангельская область
			(наименование)
	Федеральная территория		
			(наименование)
	Муниципальный район		Приморский
			(наименование)

Лист №	8	Всего листов:	15
Муниципальный округ	(наименование)		
Городской округ	(наименование)		
Внутригородская территория города федерального значения	(наименование)		
Городское поселение	(наименование)		
Сельское поселение	Уемское (наименование)		
Внутригородской район городского округа	(наименование)		
Населенный пункт	деревня (вид)	Малые Карелы (наименование)	
Элемент планировочной структуры	территория (тип)	туристический комплекс Малые Карелы (наименование)	
Элемент улично-дорожной сети	(тип)	(наименование)	
Земельный участок	(номер)		
Здание (строение), сооружение	строение (тип)	8 (номер)	
	(тип)	(номер)	
	(тип)	(номер)	
	(тип)	(номер)	
Помещение в пределах здания (сооружения)	(тип)	(номер)	
	(тип)	(номер)	
Помещение в пределах квартиры	(тип)	(номер)	
	(тип)	(номер)	
Машино-место	(номер)		
	(номер)		

2.4.5	Запись в государственном адресном реестре сделана на основании		
	Постановление О присвоении почтового адреса	14.02.2023 0:00:00	№16
	<small>(наименование основания)</small>		
	Дата внесения записи в государственный адресный реестр		15.02.2023
2.4.6	Дополнительные сведения:		
	Кадастровый номер объекта недвижимости	29:16:081001:46	
	Почтовый индекс	163502	
	Код ОКТМО	11652466116	
	Иные сведения		

2.5	По записи	5 <small>(порядковый номер записи)</small>
2.5.1	Уникальный регистрационный номер адреса объекта адресации в государственном адресном реестре	600cf57c-360f-4b37-bbd3-2a850a01cf55
2.5.2	Дата последнего обновления записи в государственном адресном реестре	10.07.2024 4:31:33
2.5.3	Характер сведений государственного адресного реестра (статус записи об объекте)	Изменен
2.5.4	Адрес объекта адресации:	
	Страна	Российская Федерация
	Субъект Российской Федерации	Архангельская область <small>(наименование)</small>
	Федеральная территория	<small>(наименование)</small>
	Муниципальный район	Приморский <small>(наименование)</small>
	Муниципальный округ	<small>(наименование)</small>
	Городской округ	<small>(наименование)</small>
	Внутригородская территория города федерального значения	<small>(наименование)</small>
	Городское поселение	<small>(наименование)</small>
	Сельское поселение	Уемское <small>(наименование)</small>

Лист №	10	Всего листов:	15
	Внутригородской район городского округа		
		(наименование)	
	Населенный пункт	деревня	Малые Карелы
		(вид)	(наименование)
	Элемент планировочной структуры	территория	туристический комплекс Малые Карелы
		(тип)	(наименование)
	Элемент улично-дорожной сети		
		(тип)	(наименование)
	Земельный участок		
		(номер)	
	Здание (строение), сооружение	строение	8
		(тип)	(номер)
		(тип)	(номер)
		(тип)	(номер)
	Помещение в пределах здания (сооружения)	(тип)	(номер)
	Помещение в пределах квартиры	(тип)	(номер)
	Машино-место		
		(номер)	
2.5.5	Запись в государственном адресном реестре сделана на основании		
	(наименование основания)		
	Дата внесения записи в государственный адресный реестр	09.09.2023	
2.5.6	Дополнительные сведения:		
	Кадастровый номер объекта недвижимости	29:16:081001:46	
	Почтовый индекс	163502	
	Код ОКТМО	11652466116	
	Иные сведения		
2.6	По записи	6	
		(порядковый номер записи)	
2.6.1	Уникальный регистрационный номер адреса объекта адресации в государственном адресном реестре	600cf57c-360f-4b37-bbd3-2a850a01cf55	
2.6.2	Дата последнего обновления записи в государственном адресном реестре	10.07.2024 4:31:33	
2.6.3	Характер сведений государственного адресного реестра (статус записи об объекте)	Изменен	

2.6.4	Адрес объекта адресации:		
	Страна	Российская Федерация	
	Субъект Российской Федерации	Архангельская область	
		(наименование)	
	Федеральная территория		
		(наименование)	
	Муниципальный район		
		(наименование)	
	Муниципальный округ	Приморский	
		(наименование)	
	Городской округ		
		(наименование)	
	Внутригородская территория города федерального значения		
		(наименование)	
	Городское поселение		
		(наименование)	
	Сельское поселение		
		(наименование)	
	Внутригородской район городского округа		
		(наименование)	
	Населенный пункт	деревня	Малые Карелы
		(вид)	(наименование)
	Элемент планировочной структуры	территория	туристический комплекс Малые Карелы
		(тип)	(наименование)
	Элемент улично-дорожной сети		
		(тип)	(наименование)
	Земельный участок		
		(номер)	
	Здание (строение), сооружение	строение	8
		(тип)	(номер)
		(тип)	(номер)
		(тип)	(номер)
	Помещение в пределах здания (сооружения)		
		(тип)	(номер)
	Помещение в пределах квартиры		
		(тип)	(номер)

	Машино-место		(номер)
2.6.5	Запись в государственном адресном реестре сделана на основании		
	Закон субъекта РФ О СТАТУСЕ И ГРАНИЦАХ ТЕРРИТОРИЙ МУНИЦИПАЛЬНЫХ ОБРАЗОВАНИЙ В АРХАНГЕЛЬСКОЙ ОБЛАСТИ	23.09.2004 0:00:00	№258-внеоч.-О3
	(наименование основания)		
	Дата внесения записи в государственный адресный реестр	15.01.2024	
2.6.6	Дополнительные сведения:		
	Кадастровый номер объекта недвижимости	29:16:081001:46	
	Почтовый индекс	163502	
	Код ОКТМО	11552000202	
	Иные сведения		

2.7	По записи	7
		(порядковый номер записи)
2.7.1	Уникальный регистрационный номер адреса объекта адресации в государственном адресном реестре	600cf57c-360f-4b37-bbd3-2a850a01cf55
2.7.2	Дата последнего обновления записи в государственном адресном реестре	10.07.2024 4:31:33
2.7.3	Характер сведений государственного адресного реестра (статус записи об объекте)	Изменен
2.7.4	Адрес объекта адресации:	
	Страна	Российская Федерация
	Субъект Российской Федерации	Архангельская область
		(наименование)
	Федеральная территория	
		(наименование)
	Муниципальный район	
		(наименование)
	Муниципальный округ	Приморский
		(наименование)
	Городской округ	
		(наименование)
	Внутригородская территория города федерального значения	
		(наименование)
	Городское поселение	
		(наименование)

Лист №	13	Всего листов:	15
	Сельское поселение		
		(наименование)	
	Внутригородской район городского округа		
		(наименование)	
	Населенный пункт	деревня	Малые Карелы
		(вид)	(наименование)
	Элемент планировочной структуры	территория	туристический комплекс Малые Карелы
		(тип)	(наименование)
	Элемент улично-дорожной сети		
		(тип)	(наименование)
	Земельный участок		
		(номер)	
	Здание (строение), сооружение	строение	8
		(тип)	(номер)
		(тип)	(номер)
	Помещение в пределах здания (сооружения)		
		(тип)	(номер)
	Помещение в пределах квартиры		
		(тип)	(номер)
	Машино-место		
		(номер)	
2.7.5	Запись в государственном адресном реестре сделана на основании		
	(наименование основания)		
	Дата внесения записи в государственный адресный реестр		20.01.2024
2.7.6	Дополнительные сведения:		
	Кадастровый номер объекта недвижимости	29:16:081001:46	
	Почтовый индекс	163503	
	Код ОКТМО	11552000202	
	Иные сведения		
2.8	По записи	8	
		(порядковый номер записи)	
2.8.1	Уникальный регистрационный номер адреса объекта адресации в государственном адресном реестре	600cf57c-360f-4b37-bbd3-2a850a01cf55	

Лист №	14	Всего листов:	15
2.8.2	Дата последнего обновления записи в государственном адресном реестре	10.07.2024 4:31:33	
2.8.3	Характер сведений государственного адресного реестра (статус записи об объекте)	Изменен	
2.8.4	Адрес объекта адресации:		
	Страна	Российская Федерация	
	Субъект Российской Федерации	Архангельская область	
		(наименование)	
	Федеральная территория		
		(наименование)	
	Муниципальный район		
		(наименование)	
	Муниципальный округ	Приморский	
		(наименование)	
	Городской округ		
		(наименование)	
	Внутригородская территория города федерального значения		
		(наименование)	
	Городское поселение		
		(наименование)	
	Сельское поселение		
		(наименование)	
	Внутригородской район городского округа		
		(наименование)	
	Населенный пункт	деревня	Малые Карелы
		(вид)	(наименование)
	Элемент планировочной структуры	территория	туристический комплекс Малые Карелы
		(тип)	(наименование)
	Элемент улично-дорожной сети		
		(тип)	(наименование)
	Земельный участок		
		(номер)	
	Здание (строение), сооружение	строение	8
		(тип)	(номер)
		(тип)	(номер)
		(тип)	(номер)

Лист №	15	Всего листов:	15
	Помещение в пределах здания (сооружения)	(тип)	(номер)
	Помещение в пределах квартиры	(тип)	(номер)
	Машино-место	(номер)	
2.8.5	Запись в государственном адресном реестре сделана на основании		
	(наименование основания)		
	Дата внесения записи в государственный адресный реестр	21.02.2024	
2.8.6	Дополнительные сведения:		
	Кадастровый номер объекта недвижимости	29:16:081001:46	
	Почтовый индекс	163502	
	Код ОКТМО	11552000202	
	Иные сведения		

3. Сведения об органе, изготовившем выписку из государственного адресного реестра

3.1	Наименование территориального органа Федеральной налоговой службы		
	МЕЖРЕГИОНАЛЬНАЯ ИНСПЕКЦИЯ ФЕДЕРАЛЬНОЙ НАЛОГОВОЙ СЛУЖБЫ ПО ЦЕНТРАЛИЗОВАННОЙ ОБРАБОТКЕ ДАННЫХ		
	(полное наименование должности)	(подпись)	(инициалы, фамилия)

ВЫПИСКА
из государственного адресного реестра об адресе объекта адресации

Лист №	1	Всего листов:	11
15.07.2024		№ FV-240715-1157983	
Здание (строение), сооружение			
(вид объекта адресации)			

1. Сведения об адресе объекта адресации:

1.1	Уникальный регистрационный номер адреса объекта адресации в государственном адресном реестре	a9aa9dd8-403b-49a6-af8a-bfa756de4d64	
1.2	Дата последнего обновления записи в государственном адресном реестре	15.01.2024	
1.3	Характер сведений государственного адресного реестра (статус записи об объекте)	-	
1.4	Адрес объекта адресации:		
	Страна	Российская Федерация	
	Субъект Российской Федерации	Архангельская область	
		(наименование)	
	Федеральная территория		
		(наименование)	
	Муниципальный район		
		(наименование)	
	Муниципальный округ	Приморский	
		(наименование)	
	Городской округ		
		(наименование)	
	Внутригородская территория города федерального значения		
(наименование)			
Городское поселение			
	(наименование)		
Сельское поселение			
	(наименование)		
Внутригородской район городского округа			
	(наименование)		
Населенный пункт	Деревня	Малые Карелы	
	(вид)	(наименование)	

Лист №	2	Всего листов:	11	
1.4	Элемент планировочной структуры	Территория	туристический комплекс Малые Карелы	
		(тип)	(наименование)	
	Элемент улично-дорожной сети			
		(тип)	(наименование)	
	Земельный участок			
		(номер)		
	Здание (строение), сооружение	Строение	5	
			(номер)	
			(номер)	
			(номер)	
	Помещение в пределах здания (сооружения)			
			(номер)	
	Помещение в пределах квартиры			
			(номер)	
Машино-место				
			(номер)	
1.5	Запись в государственном адресном реестре сделана на основании			
	О присвоении почтового адреса	14.02.2023	№16	
	(наименование основания)			
	Дата внесения записи в государственный адресный реестр	15.01.2024		
1.6	Дополнительные сведения:			
	Кадастровый номер объекта недвижимости	29:16:081001:47		
	Почтовый индекс	163502		
	Код по ОКТМО	11552000202		
	Иные сведения			

2. Предыдущие (измененные, аннулированные) сведения об адресе объекта адресации:

Количество предыдущих записей государственного адресного реестра по адресу объекта адресации		5 <small>(количество)</small>	
2.1	По записи	1 <small>(порядковый номер записи)</small>	
2.1.1	Уникальный регистрационный номер адреса объекта адресации в государственном адресном реестре	a9aa9dd8-403b-49a6-af8a-bfa756de4d64	
2.1.2	Дата последнего обновления записи в государственном адресном реестре	15.01.2024 11:03:55	
2.1.3	Характер сведений государственного адресного реестра (статус записи об объекте)	Изменен	
2.1.4	Адрес объекта адресации:		
	Страна	Российская Федерация	
	Субъект Российской Федерации	Архангельская область <small>(наименование)</small>	
	Федеральная территория	<small>(наименование)</small>	
	Муниципальный район	Приморский <small>(наименование)</small>	
	Муниципальный округ	<small>(наименование)</small>	
	Городской округ	<small>(наименование)</small>	
	Внутригородская территория города федерального значения	<small>(наименование)</small>	
	Городское поселение	<small>(наименование)</small>	
	Сельское поселение	Уемское <small>(наименование)</small>	
	Внутригородской район городского округа	<small>(наименование)</small>	
	Населенный пункт	деревня <small>(вид)</small>	Малые Карелы <small>(наименование)</small>
	Элемент планировочной структуры	<small>(тип)</small>	<small>(наименование)</small>
	Элемент улично-дорожной сети	<small>(тип)</small>	<small>(наименование)</small>

Лист №	4	Всего листов:	11
	Земельный участок	(номер)	
	Здание (строение), сооружение	строение	5
		(тип)	(номер)
		(тип)	(номер)
		(тип)	(номер)
	Помещение в пределах здания (сооружения)	(тип)	(номер)
	Помещение в пределах квартиры	(тип)	(номер)
	Машино-место	(номер)	
2.1.5	Запись в государственном адресном реестре сделана на основании		
	Постановление О присвоении почтового адреса	22.11.2021 0:00:00	№145
	(наименование основания)		
	Дата внесения записи в государственный адресный реестр		24.11.2021
2.1.6	Дополнительные сведения:		
	Кадастровый номер объекта недвижимости	29:16:081001:47	
	Почтовый индекс		
	Код ОКТМО	11652466116	
	Иные сведения		
2.2	По записи	2	
	(порядковый номер записи)		
2.2.1	Уникальный регистрационный номер адреса объекта адресации в государственном адресном реестре	a9aa9dd8-403b-49a6-af8a-bfa756de4d64	
2.2.2	Дата последнего обновления записи в государственном адресном реестре	15.01.2024 11:03:55	
2.2.3	Характер сведений государственного адресного реестра (статус записи об объекте)	Изменен	
2.2.4	Адрес объекта адресации:		
	Страна	Российская Федерация	
	Субъект Российской Федерации	Архангельская область	
	(наименование)		
	Федеральная территория		
	(наименование)		
	Муниципальный район	Приморский	
	(наименование)		
	Муниципальный округ		
	(наименование)		

Лист №	5	Всего листов:	11
Городской округ	(наименование)		
Внутригородская территория города федерального значения	(наименование)		
Городское поселение	(наименование)		
Сельское поселение	Уемское (наименование)		
Внутригородской район городского округа	(наименование)		
Населенный пункт	деревня (вид)	Малые Карелы (наименование)	
Элемент планировочной структуры	(тип)	(наименование)	
Элемент улично-дорожной сети	(тип)	(наименование)	
Земельный участок	(номер)		
Здание (строение), сооружение	строение (тип)	5 (номер)	
	(тип)	(номер)	
	(тип)	(номер)	
	(тип)	(номер)	
Помещение в пределах здания (сооружения)	(тип)	(номер)	
Помещение в пределах квартиры	(тип)	(номер)	
Машино-место	(номер)		
2.2.5	Запись в государственном адресном реестре сделана на основании		
	(наименование основания)		
Дата внесения записи в государственный адресный реестр			25.12.2021

2.2.6	Дополнительные сведения:	
	Кадастровый номер объекта недвижимости	29:16:081001:47
	Почтовый индекс	163502
	Код ОКТМО	11652466116
	Иные сведения	

2.3	По записи	3 (порядковый номер записи)	
2.3.1	Уникальный регистрационный номер адреса объекта адресации в государственном адресном реестре	a9aa9dd8-403b-49a6-af8a-bfa756de4d64	
2.3.2	Дата последнего обновления записи в государственном адресном реестре	15.01.2024 11:03:55	
2.3.3	Характер сведений государственного адресного реестра (статус записи об объекте)	Изменен	
2.3.4	Адрес объекта адресации:		
	Страна	Российская Федерация	
	Субъект Российской Федерации	Архангельская область (наименование)	
	Федеральная территория	 (наименование)	
	Муниципальный район	Приморский (наименование)	
	Муниципальный округ	 (наименование)	
	Городской округ	 (наименование)	
	Внутригородская территория города федерального значения	 (наименование)	
	Городское поселение	 (наименование)	
	Сельское поселение	Уемское (наименование)	
	Внутригородской район городского округа	 (наименование)	
	Населенный пункт	деревня (вид)	Малые Карелы (наименование)
	Элемент планировочной структуры	 (тип)	 (наименование)

Лист №	7	Всего листов:	11
	Элемент улично-дорожной сети		
		(тип)	(наименование)
	Земельный участок		
			(номер)
	Здание (строение), сооружение	строение	5
		(тип)	(номер)
		(тип)	(номер)
		(тип)	(номер)
	Помещение в пределах здания (сооружения)		
		(тип)	(номер)
	Помещение в пределах квартиры		
		(тип)	(номер)
	Машино-место		
			(номер)
2.3.5	Запись в государственном адресном реестре сделана на основании		
	(наименование основания)		
	Дата внесения записи в государственный адресный реестр	25.11.2022	
2.3.6	Дополнительные сведения:		
	Кадастровый номер объекта недвижимости	29:16:081001:47	
	Почтовый индекс	163502	
	Код ОКТМО	11652466116	
	Иные сведения		
2.4	По записи	4	
		(порядковый номер записи)	
2.4.1	Уникальный регистрационный номер адреса объекта адресации в государственном адресном реестре	a9aa9dd8-403b-49a6-af8a-bfa756de4d64	
2.4.2	Дата последнего обновления записи в государственном адресном реестре	15.01.2024 11:03:55	
2.4.3	Характер сведений государственного адресного реестра (статус записи об объекте)	Изменен	
2.4.4	Адрес объекта адресации:		
	Страна	Российская Федерация	
	Субъект Российской Федерации	Архангельская область	
		(наименование)	
	Федеральная территория		
		(наименование)	
	Муниципальный район	Приморский	
		(наименование)	

Лист №	8	Всего листов:	11
Муниципальный округ	(наименование)		
Городской округ	(наименование)		
Внутригородская территория города федерального значения	(наименование)		
Городское поселение	(наименование)		
Сельское поселение	Уемское (наименование)		
Внутригородской район городского округа	(наименование)		
Населенный пункт	деревня (вид)	Малые Карелы (наименование)	
Элемент планировочной структуры	территория (тип)	туристический комплекс Малые Карелы (наименование)	
Элемент улично-дорожной сети	(тип)	(наименование)	
Земельный участок	(номер)		
Здание (строение), сооружение	строение (тип)	5 (номер)	
	(тип)	(номер)	
	(тип)	(номер)	
	(тип)	(номер)	
Помещение в пределах здания (сооружения)	(тип)	(номер)	
Помещение в пределах квартиры	(тип)	(номер)	
Машино-место	(номер)		

2.4.5	Запись в государственном адресном реестре сделана на основании		
	Постановление О присвоении почтового адреса	14.02.2023 0:00:00	№16
	<small>(наименование основания)</small>		
	Дата внесения записи в государственный адресный реестр		15.02.2023
2.4.6	Дополнительные сведения:		
	Кадастровый номер объекта недвижимости	29:16:081001:47	
	Почтовый индекс	163502	
	Код ОКТМО	11652466116	
	Иные сведения		

2.5	По записи	5 <small>(порядковый номер записи)</small>
2.5.1	Уникальный регистрационный номер адреса объекта адресации в государственном адресном реестре	a9aa9dd8-403b-49a6-af8a-bfa756de4d64
2.5.2	Дата последнего обновления записи в государственном адресном реестре	15.01.2024 11:03:55
2.5.3	Характер сведений государственного адресного реестра (статус записи об объекте)	Изменен
2.5.4	Адрес объекта адресации:	
	Страна	Российская Федерация
	Субъект Российской Федерации	Архангельская область <small>(наименование)</small>
	Федеральная территория	<small>(наименование)</small>
	Муниципальный район	Приморский <small>(наименование)</small>
	Муниципальный округ	<small>(наименование)</small>
	Городской округ	<small>(наименование)</small>
	Внутригородская территория города федерального значения	<small>(наименование)</small>
	Городское поселение	<small>(наименование)</small>
	Сельское поселение	Уемское <small>(наименование)</small>

Лист №	10	Всего листов:	11
	Внутригородской район городского округа		
		(наименование)	
	Населенный пункт	деревня	Малые Карелы
		(вид)	(наименование)
	Элемент планировочной структуры	территория	туристический комплекс Малые Карелы
		(тип)	(наименование)
	Элемент улично-дорожной сети		
		(тип)	(наименование)
	Земельный участок		
		(номер)	
	Здание (строение), сооружение	строение	5
		(тип)	(номер)
		(тип)	(номер)
		(тип)	(номер)
	Помещение в пределах здания (сооружения)	(тип)	(номер)
	Помещение в пределах квартиры	(тип)	(номер)
	Машино-место		
		(номер)	
2.5.5	Запись в государственном адресном реестре сделана на основании		
	(наименование основания)		
	Дата внесения записи в государственный адресный реестр	09.09.2023	
2.5.6	Дополнительные сведения:		
	Кадастровый номер объекта недвижимости	29:16:081001:47	
	Почтовый индекс	163502	
	Код ОКТМО	11652466116	
	Иные сведения		

3. Сведения об органе, изготовившем выписку из государственного адресного реестра

3.1	Наименование территориального органа Федеральной налоговой службы	
	МЕЖРЕГИОНАЛЬНАЯ ИНСПЕКЦИЯ ФЕДЕРАЛЬНОЙ НАЛОГОВОЙ СЛУЖБЫ ПО ЦЕНТРАЛИЗОВАННОЙ ОБРАБОТКЕ ДАННЫХ	
	(полное наименование должности)	(подпись)
		(инициалы, фамилия)

ВЫПИСКА
из государственного адресного реестра об адресе объекта адресации

Лист №	1	Всего листов:	15
15.07.2024		№ FV-240715-1157985	
Здание (строение), сооружение			
(вид объекта адресации)			

1. Сведения об адресе объекта адресации:

1.1	Уникальный регистрационный номер адреса объекта адресации в государственном адресном реестре	2156bbb6-90a7-4559-88cb-9d20bc7d2e5b	
1.2	Дата последнего обновления записи в государственном адресном реестре	10.07.2024	
1.3	Характер сведений государственного адресного реестра (статус записи об объекте)	-	
1.4	Адрес объекта адресации:		
	Страна	Российская Федерация	
	Субъект Российской Федерации	Архангельская область	
		(наименование)	
	Федеральная территория	(наименование)	
		(наименование)	
	Муниципальный район	(наименование)	
		(наименование)	
	Муниципальный округ	Приморский	
		(наименование)	
	Городской округ	(наименование)	
		(наименование)	
	Внутригородская территория города федерального значения	(наименование)	
		(наименование)	
Городское поселение	(наименование)		
	(наименование)		
Сельское поселение	(наименование)		
	(наименование)		
Внутригородской район городского округа	(наименование)		
	(наименование)		
Населенный пункт	Деревня	Малые Карелы	
	(вид)	(наименование)	

Лист №	2	Всего листов:	15	
1.4	Элемент планировочной структуры	Территория	туристический комплекс Малые Карелы	
		(тип)	(наименование)	
	Элемент улично-дорожной сети			
		(тип)	(наименование)	
	Земельный участок			
		(номер)		
	Здание (строение), сооружение	Строение	7	
			(тип)	(номер)
			(тип)	(номер)
			(тип)	(номер)
	Помещение в пределах здания (сооружения)			
			(тип)	(номер)
	Помещение в пределах квартиры			
			(тип)	(номер)
Машино-место				
			(номер)	
1.5	Запись в государственном адресном реестре сделана на основании			
	О присвоении почтового адреса	14.02.2023	№16	
	(наименование основания)			
	Дата внесения записи в государственный адресный реестр	10.07.2024		
1.6	Дополнительные сведения:			
	Кадастровый номер объекта недвижимости	29:16:081001:48		
	Почтовый индекс	163503		
	Код по ОКТМО	11552000202		
	Иные сведения			

2. Предыдущие (измененные, аннулированные) сведения об адресе объекта адресации:

Количество предыдущих записей государственного адресного реестра по адресу объекта адресации		8 <small>(количество)</small>	
2.1	По записи	1 <small>(порядковый номер записи)</small>	
2.1.1	Уникальный регистрационный номер адреса объекта адресации в государственном адресном реестре	2156bbb6-90a7-4559-88cb-9d20bc7d2e5b	
2.1.2	Дата последнего обновления записи в государственном адресном реестре	10.07.2024 4:31:33	
2.1.3	Характер сведений государственного адресного реестра (статус записи об объекте)	Изменен	
2.1.4	Адрес объекта адресации:		
	Страна	Российская Федерация	
	Субъект Российской Федерации	Архангельская область <small>(наименование)</small>	
	Федеральная территория	<small>(наименование)</small>	
	Муниципальный район	Приморский <small>(наименование)</small>	
	Муниципальный округ	<small>(наименование)</small>	
	Городской округ	<small>(наименование)</small>	
	Внутригородская территория города федерального значения	<small>(наименование)</small>	
	Городское поселение	<small>(наименование)</small>	
	Сельское поселение	Уемское <small>(наименование)</small>	
	Внутригородской район городского округа	<small>(наименование)</small>	
	Населенный пункт	деревня <small>(вид)</small>	Малые Карелы <small>(наименование)</small>
	Элемент планировочной структуры	<small>(тип)</small>	<small>(наименование)</small>
	Элемент улично-дорожной сети	<small>(тип)</small>	<small>(наименование)</small>

Лист №	4	Всего листов:	15
--------	---	---------------	----

	Земельный участок		
		(номер)	
	Здание (строение), сооружение	строение	7
		(тип)	(номер)
		(тип)	(номер)
		(тип)	(номер)
	Помещение в пределах здания (сооружения)	(тип)	(номер)
	Помещение в пределах квартиры	(тип)	(номер)
	Машино-место	(номер)	
2.1.5	Запись в государственном адресном реестре сделана на основании		
	Постановление О присвоении почтового адреса	15.11.2022 0:00:00	№187
	(наименование основания)		
	Дата внесения записи в государственный адресный реестр		16.11.2022
2.1.6	Дополнительные сведения:		
	Кадастровый номер объекта недвижимости	29:16:081001:48	
	Почтовый индекс		
	Код ОКТМО	11652466116	
	Иные сведения		
2.2	По записи	2	
		(порядковый номер записи)	
2.2.1	Уникальный регистрационный номер адреса объекта адресации в государственном адресном реестре	2156bbb6-90a7-4559-88cb-9d20bc7d2e5b	
2.2.2	Дата последнего обновления записи в государственном адресном реестре	10.07.2024 4:31:33	
2.2.3	Характер сведений государственного адресного реестра (статус записи об объекте)	Изменен	
2.2.4	Адрес объекта адресации:		
	Страна	Российская Федерация	
	Субъект Российской Федерации	Архангельская область	
		(наименование)	
	Федеральная территория		
		(наименование)	
	Муниципальный район	Приморский	
		(наименование)	
	Муниципальный округ		
		(наименование)	

Лист №	5	Всего листов:	15
Городской округ			
	(наименование)		
Внутригородская территория города федерального значения			
	(наименование)		
Городское поселение			
	(наименование)		
Сельское поселение	Уемское		
	(наименование)		
Внутригородской район городского округа			
	(наименование)		
Населенный пункт	деревня	Малые Карелы	
	(вид)	(наименование)	
Элемент планировочной структуры			
	(тип)	(наименование)	
Элемент улично-дорожной сети			
	(тип)	(наименование)	
Земельный участок			
	(номер)		
Здание (строение), сооружение	строение	7	
	(тип)	(номер)	
	(тип)	(номер)	
	(тип)	(номер)	
Помещение в пределах здания (сооружения)			
	(тип)	(номер)	
Помещение в пределах квартиры			
	(тип)	(номер)	
Машино-место			
	(номер)		
2.2.5	Запись в государственном адресном реестре сделана на основании		
	(наименование основания)		
Дата внесения записи в государственный адресный реестр		25.11.2022	

2.2.6	Дополнительные сведения:	
	Кадастровый номер объекта недвижимости	29:16:081001:48
	Почтовый индекс	
	Код ОКТМО	11652466116
	Иные сведения	

2.3	По записи	3	
		(порядковый номер записи)	
2.3.1	Уникальный регистрационный номер адреса объекта адресации в государственном адресном реестре	2156bbb6-90a7-4559-88cb-9d20bc7d2e5b	
2.3.2	Дата последнего обновления записи в государственном адресном реестре	10.07.2024 4:31:33	
2.3.3	Характер сведений государственного адресного реестра (статус записи об объекте)	Изменен	
2.3.4	Адрес объекта адресации:		
	Страна	Российская Федерация	
	Субъект Российской Федерации	Архангельская область	
		(наименование)	
	Федеральная территория		
		(наименование)	
	Муниципальный район	Приморский	
		(наименование)	
	Муниципальный округ		
		(наименование)	
	Городской округ		
		(наименование)	
	Внутригородская территория города федерального значения		
		(наименование)	
	Городское поселение		
		(наименование)	
	Сельское поселение	Уемское	
		(наименование)	
	Внутригородской район городского округа		
		(наименование)	
	Населенный пункт	деревня	Малые Карелы
		(вид)	(наименование)
	Элемент планировочной структуры		
		(тип)	(наименование)

Лист №	7	Всего листов:	15
	Элемент улично-дорожной сети		
		(тип)	(наименование)
	Земельный участок		
			(номер)
	Здание (строение), сооружение	строение	7
		(тип)	(номер)
		(тип)	(номер)
		(тип)	(номер)
	Помещение в пределах здания (сооружения)		
		(тип)	(номер)
	Помещение в пределах квартиры		
		(тип)	(номер)
	Машино-место		
			(номер)
2.3.5	Запись в государственном адресном реестре сделана на основании		
	(наименование основания)		
	Дата внесения записи в государственный адресный реестр		10.12.2022
2.3.6	Дополнительные сведения:		
	Кадастровый номер объекта недвижимости		29:16:081001:48
	Почтовый индекс		163502
	Код ОКТМО		11652466116
	Иные сведения		
2.4	По записи		4
			(порядковый номер записи)
2.4.1	Уникальный регистрационный номер адреса объекта адресации в государственном адресном реестре		2156bbb6-90a7-4559-88cb-9d20bc7d2e5b
2.4.2	Дата последнего обновления записи в государственном адресном реестре		10.07.2024 4:31:33
2.4.3	Характер сведений государственного адресного реестра (статус записи об объекте)		Изменен
2.4.4	Адрес объекта адресации:		
	Страна		Российская Федерация
	Субъект Российской Федерации		Архангельская область
			(наименование)
	Федеральная территория		
			(наименование)
	Муниципальный район		Приморский
			(наименование)

Лист №	8	Всего листов:	15
Муниципальный округ	(наименование)		
Городской округ	(наименование)		
Внутригородская территория города федерального значения	(наименование)		
Городское поселение	(наименование)		
Сельское поселение	Уемское (наименование)		
Внутригородской район городского округа	(наименование)		
Населенный пункт	деревня (вид)	Малые Карелы (наименование)	
Элемент планировочной структуры	территория (тип)	туристический комплекс Малые Карелы (наименование)	
Элемент улично-дорожной сети	(тип)	(наименование)	
Земельный участок	(номер)		
Здание (строение), сооружение	строение (тип)	7 (номер)	
	(тип)	(номер)	
	(тип)	(номер)	
	(тип)	(номер)	
Помещение в пределах здания (сооружения)	(тип)	(номер)	
	(тип)	(номер)	
Помещение в пределах квартиры	(тип)	(номер)	
	(тип)	(номер)	
Машино-место	(номер)		
	(номер)		

2.4.5	Запись в государственном адресном реестре сделана на основании		
	Постановление О присвоении почтового адреса	14.02.2023 0:00:00	№16
	<small>(наименование основания)</small>		
	Дата внесения записи в государственный адресный реестр		15.02.2023
2.4.6	Дополнительные сведения:		
	Кадастровый номер объекта недвижимости	29:16:081001:48	
	Почтовый индекс	163502	
	Код ОКТМО	11652466116	
	Иные сведения		

2.5	По записи	5 <small>(порядковый номер записи)</small>
2.5.1	Уникальный регистрационный номер адреса объекта адресации в государственном адресном реестре	2156bbb6-90a7-4559-88cb-9d20bc7d2e5b
2.5.2	Дата последнего обновления записи в государственном адресном реестре	10.07.2024 4:31:33
2.5.3	Характер сведений государственного адресного реестра (статус записи об объекте)	Изменен
2.5.4	Адрес объекта адресации:	
	Страна	Российская Федерация
	Субъект Российской Федерации	Архангельская область <small>(наименование)</small>
	Федеральная территория	<small>(наименование)</small>
	Муниципальный район	Приморский <small>(наименование)</small>
	Муниципальный округ	<small>(наименование)</small>
	Городской округ	<small>(наименование)</small>
	Внутригородская территория города федерального значения	<small>(наименование)</small>
	Городское поселение	<small>(наименование)</small>
	Сельское поселение	Уемское <small>(наименование)</small>

Лист №	10	Всего листов:	15
	Внутригородской район городского округа		
		(наименование)	
	Населенный пункт	деревня	Малые Карелы
		(вид)	(наименование)
	Элемент планировочной структуры	территория	туристический комплекс Малые Карелы
		(тип)	(наименование)
	Элемент улично-дорожной сети		
		(тип)	(наименование)
	Земельный участок		
		(номер)	
	Здание (строение), сооружение	строение	7
		(тип)	(номер)
		(тип)	(номер)
		(тип)	(номер)
	Помещение в пределах здания (сооружения)	(тип)	(номер)
	Помещение в пределах квартиры	(тип)	(номер)
	Машино-место		
		(номер)	
2.5.5	Запись в государственном адресном реестре сделана на основании		
	(наименование основания)		
	Дата внесения записи в государственный адресный реестр	09.09.2023	
2.5.6	Дополнительные сведения:		
	Кадастровый номер объекта недвижимости	29:16:081001:48	
	Почтовый индекс	163502	
	Код ОКТМО	11652466116	
	Иные сведения		
2.6	По записи	6	
		(порядковый номер записи)	
2.6.1	Уникальный регистрационный номер адреса объекта адресации в государственном адресном реестре	2156bbb6-90a7-4559-88cb-9d20bc7d2e5b	
2.6.2	Дата последнего обновления записи в государственном адресном реестре	10.07.2024 4:31:33	
2.6.3	Характер сведений государственного адресного реестра (статус записи об объекте)	Изменен	

2.6.4	Адрес объекта адресации:		
	Страна	Российская Федерация	
	Субъект Российской Федерации	Архангельская область	
		(наименование)	
	Федеральная территория		
		(наименование)	
	Муниципальный район		
		(наименование)	
	Муниципальный округ	Приморский	
		(наименование)	
	Городской округ		
		(наименование)	
	Внутригородская территория города федерального значения		
		(наименование)	
	Городское поселение		
		(наименование)	
	Сельское поселение		
		(наименование)	
	Внутригородской район городского округа		
		(наименование)	
	Населенный пункт	деревня	Малые Карелы
		(вид)	(наименование)
	Элемент планировочной структуры	территория	туристический комплекс Малые Карелы
		(тип)	(наименование)
	Элемент улично-дорожной сети		
		(тип)	(наименование)
	Земельный участок		
		(номер)	
	Здание (строение), сооружение	строение	7
		(тип)	(номер)
		(тип)	(номер)
		(тип)	(номер)
	Помещение в пределах здания (сооружения)	(тип)	(номер)
		(тип)	(номер)
	Помещение в пределах квартиры	(тип)	(номер)
		(тип)	(номер)

	Машино-место		(номер)
2.6.5	Запись в государственном адресном реестре сделана на основании		
	Закон субъекта РФ О СТАТУСЕ И ГРАНИЦАХ ТЕРРИТОРИЙ МУНИЦИПАЛЬНЫХ ОБРАЗОВАНИЙ В АРХАНГЕЛЬСКОЙ ОБЛАСТИ	23.09.2004 0:00:00	№258-внеоч.-О3
	(наименование основания)		
	Дата внесения записи в государственный адресный реестр	15.01.2024	
2.6.6	Дополнительные сведения:		
	Кадастровый номер объекта недвижимости	29:16:081001:48	
	Почтовый индекс	163502	
	Код ОКТМО	11552000202	
	Иные сведения		

2.7	По записи	7
		(порядковый номер записи)
2.7.1	Уникальный регистрационный номер адреса объекта адресации в государственном адресном реестре	2156bbb6-90a7-4559-88cb-9d20bc7d2e5b
2.7.2	Дата последнего обновления записи в государственном адресном реестре	10.07.2024 4:31:33
2.7.3	Характер сведений государственного адресного реестра (статус записи об объекте)	Изменен
2.7.4	Адрес объекта адресации:	
	Страна	Российская Федерация
	Субъект Российской Федерации	Архангельская область
		(наименование)
	Федеральная территория	
		(наименование)
	Муниципальный район	
		(наименование)
	Муниципальный округ	Приморский
		(наименование)
	Городской округ	
		(наименование)
	Внутригородская территория города федерального значения	
		(наименование)
	Городское поселение	
		(наименование)

Лист №	13	Всего листов:	15
	Сельское поселение		
		(наименование)	
	Внутригородской район городского округа		
		(наименование)	
	Населенный пункт	деревня	Малые Карелы
		(вид)	(наименование)
	Элемент планировочной структуры	территория	туристический комплекс Малые Карелы
		(тип)	(наименование)
	Элемент улично-дорожной сети		
		(тип)	(наименование)
	Земельный участок		
		(номер)	
	Здание (строение), сооружение	строение	7
		(тип)	(номер)
		(тип)	(номер)
		(тип)	(номер)
	Помещение в пределах здания (сооружения)		
		(тип)	(номер)
	Помещение в пределах квартиры		
		(тип)	(номер)
	Машино-место		
		(номер)	
2.7.5	Запись в государственном адресном реестре сделана на основании		
	(наименование основания)		
	Дата внесения записи в государственный адресный реестр	20.01.2024	
2.7.6	Дополнительные сведения:		
	Кадастровый номер объекта недвижимости	29:16:081001:48	
	Почтовый индекс	163503	
	Код ОКТМО	11552000202	
	Иные сведения		
2.8	По записи	8	
		(порядковый номер записи)	
2.8.1	Уникальный регистрационный номер адреса объекта адресации в государственном адресном реестре	2156bbb6-90a7-4559-88cb-9d20bc7d2e5b	

Лист №	14	Всего листов:	15
2.8.2	Дата последнего обновления записи в государственном адресном реестре	10.07.2024 4:31:33	
2.8.3	Характер сведений государственного адресного реестра (статус записи об объекте)	Изменен	
2.8.4	Адрес объекта адресации:		
	Страна	Российская Федерация	
	Субъект Российской Федерации	Архангельская область	
		(наименование)	
	Федеральная территория		
		(наименование)	
	Муниципальный район		
		(наименование)	
	Муниципальный округ	Приморский	
		(наименование)	
	Городской округ		
		(наименование)	
	Внутригородская территория города федерального значения		
		(наименование)	
	Городское поселение		
		(наименование)	
	Сельское поселение		
		(наименование)	
	Внутригородской район городского округа		
		(наименование)	
	Населенный пункт	деревня	Малые Карелы
		(вид)	(наименование)
	Элемент планировочной структуры	территория	туристический комплекс Малые Карелы
		(тип)	(наименование)
	Элемент улично-дорожной сети		
		(тип)	(наименование)
	Земельный участок		
		(номер)	
	Здание (строение), сооружение	строение	7
		(тип)	(номер)
		(тип)	(номер)
		(тип)	(номер)

Лист №	15	Всего листов:	15
	Помещение в пределах здания (сооружения)	(тип)	(номер)
	Помещение в пределах квартиры	(тип)	(номер)
	Машино-место	(номер)	
2.8.5	Запись в государственном адресном реестре сделана на основании		
	(наименование основания)		
	Дата внесения записи в государственный адресный реестр	21.02.2024	
2.8.6	Дополнительные сведения:		
	Кадастровый номер объекта недвижимости	29:16:081001:48	
	Почтовый индекс	163502	
	Код ОКТМО	11552000202	
	Иные сведения		

3. Сведения об органе, изготовившем выписку из государственного адресного реестра

3.1	Наименование территориального органа Федеральной налоговой службы		
	МЕЖРЕГИОНАЛЬНАЯ ИНСПЕКЦИЯ ФЕДЕРАЛЬНОЙ НАЛОГОВОЙ СЛУЖБЫ ПО ЦЕНТРАЛИЗОВАННОЙ ОБРАБОТКЕ ДАННЫХ		
	(полное наименование должности)	(подпись)	(инициалы, фамилия)

ВЫПИСКА

из государственного адресного реестра об адресе объекта адресации

Лист №	1	Всего листов:	7
15.07.2024		№ FV-240715-1157987	
Здание (строение), сооружение			
(вид объекта адресации)			

1. Сведения об адресе объекта адресации:

1.1	Уникальный регистрационный номер адреса объекта адресации в государственном адресном реестре	70dd7e2e-bde3-4a6a-8636-d16419d98d23	
1.2	Дата последнего обновления записи в государственном адресном реестре	15.01.2024	
1.3	Характер сведений государственного адресного реестра (статус записи об объекте)	-	
1.4	Адрес объекта адресации:		
	Страна	Российская Федерация	
	Субъект Российской Федерации	Архангельская область	
		(наименование)	
	Федеральная территория		
		(наименование)	
	Муниципальный район		
		(наименование)	
	Муниципальный округ	Приморский	
		(наименование)	
	Городской округ		
		(наименование)	
	Внутригородская территория города федерального значения		
		(наименование)	
Городское поселение			
	(наименование)		
Сельское поселение			
	(наименование)		
Внутригородской район городского округа			
	(наименование)		
Населенный пункт	Деревня	Малые Карелы	
	(вид)	(наименование)	

Лист №	2	Всего листов:	7
1.4	Элемент планировочной структуры	Территория	туристический комплекс Малые Карелы
		(тип)	(наименование)
	Элемент улично-дорожной сети		
		(тип)	(наименование)
	Земельный участок		
		(номер)	
	Здание (строение), сооружение	Строение	19
		(тип)	(номер)
		(тип)	(номер)
	Помещение в пределах здания (сооружения)		
		(тип)	(номер)
	Помещение в пределах квартиры		
		(тип)	(номер)
Машино-место			
	(номер)		
1.5	Запись в государственном адресном реестре сделана на основании		
	О присвоении почтового адреса	10.04.2023	№54
	(наименование основания)		
	Дата внесения записи в государственный адресный реестр	15.01.2024	
1.6	Дополнительные сведения:		
	Кадастровый номер объекта недвижимости	29:16:081001:49	
	Почтовый индекс	163503	
	Код по ОКТМО	11552000202	
	Иные сведения		

2. Предыдущие (измененные, аннулированные) сведения об адресе объекта адресации:

Количество предыдущих записей государственного адресного реестра по адресу объекта адресации		3 <small>(количество)</small>	
2.1	По записи	1 <small>(порядковый номер записи)</small>	
2.1.1	Уникальный регистрационный номер адреса объекта адресации в государственном адресном реестре	70dd7e2e-bde3-4a6a-8636-d16419d98d23	
2.1.2	Дата последнего обновления записи в государственном адресном реестре	15.01.2024 11:03:55	
2.1.3	Характер сведений государственного адресного реестра (статус записи об объекте)	Изменен	
2.1.4	Адрес объекта адресации:		
	Страна	Российская Федерация	
	Субъект Российской Федерации	Архангельская область <small>(наименование)</small>	
	Федеральная территория	<small>(наименование)</small>	
	Муниципальный район	Приморский <small>(наименование)</small>	
	Муниципальный округ	<small>(наименование)</small>	
	Городской округ	<small>(наименование)</small>	
	Внутригородская территория города федерального значения	<small>(наименование)</small>	
	Городское поселение	<small>(наименование)</small>	
	Сельское поселение	Уемское <small>(наименование)</small>	
	Внутригородской район городского округа	<small>(наименование)</small>	
	Населенный пункт	деревня <small>(вид)</small>	Малые Карелы <small>(наименование)</small>
	Элемент планировочной структуры	территория <small>(тип)</small>	туристический комплекс Малые Карелы <small>(наименование)</small>
	Элемент улично-дорожной сети	<small>(тип)</small>	<small>(наименование)</small>

	Земельный участок		
			(номер)
	Здание (строение), сооружение	строение	19
		(тип)	(номер)
		(тип)	(номер)
		(тип)	(номер)
	Помещение в пределах здания (сооружения)		(номер)
	Помещение в пределах квартиры		(номер)
	Машино-место		(номер)
2.1.5	Запись в государственном адресном реестре сделана на основании		
	Постановление О присвоении почтового адреса	10.04.2023 0:00:00	№54
	(наименование основания)		
	Дата внесения записи в государственный адресный реестр		11.04.2023
2.1.6	Дополнительные сведения:		
	Кадастровый номер объекта недвижимости	29:16:081001:49	
	Почтовый индекс		
	Код ОКТМО	11652466116	
	Иные сведения		
2.2	По записи	2	
	(порядковый номер записи)		
2.2.1	Уникальный регистрационный номер адреса объекта адресации в государственном адресном реестре	70dd7e2e-bde3-4a6a-8636-d16419d98d23	
2.2.2	Дата последнего обновления записи в государственном адресном реестре	15.01.2024 11:03:55	
2.2.3	Характер сведений государственного адресного реестра (статус записи об объекте)	Изменен	
2.2.4	Адрес объекта адресации:		
	Страна	Российская Федерация	
	Субъект Российской Федерации	Архангельская область	
	(наименование)		
	Федеральная территория		
	(наименование)		
	Муниципальный район	Приморский	
	(наименование)		
	Муниципальный округ		
	(наименование)		

Лист №	5	Всего листов:	7
Городской округ			
	(наименование)		
Внутригородская территория города федерального значения			
	(наименование)		
Городское поселение			
	(наименование)		
Сельское поселение	Уемское		
	(наименование)		
Внутригородской район городского округа			
	(наименование)		
Населенный пункт	деревня	Малые Карелы	
	(вид)	(наименование)	
Элемент планировочной структуры	территория	туристический комплекс Малые Карелы	
	(тип)	(наименование)	
Элемент улично-дорожной сети			
	(тип)	(наименование)	
Земельный участок			
	(номер)		
Здание (строение), сооружение	строение	19	
	(тип)	(номер)	
	(тип)	(номер)	
	(тип)	(номер)	
Помещение в пределах здания (сооружения)			
	(тип)	(номер)	
Помещение в пределах квартиры			
	(тип)	(номер)	
Машино-место			
	(номер)		
2.2.5	Запись в государственном адресном реестре сделана на основании		
	(наименование основания)		
Дата внесения записи в государственный адресный реестр		16.08.2023	

2.2.6	Дополнительные сведения:	
	Кадастровый номер объекта недвижимости	29:16:081001:49
	Почтовый индекс	163503
	Код ОКТМО	11652466116
	Иные сведения	

2.3	По записи	3 (порядковый номер записи)	
2.3.1	Уникальный регистрационный номер адреса объекта адресации в государственном адресном реестре	70dd7e2e-bde3-4a6a-8636-d16419d98d23	
2.3.2	Дата последнего обновления записи в государственном адресном реестре	15.01.2024 11:03:55	
2.3.3	Характер сведений государственного адресного реестра (статус записи об объекте)	Изменен	
2.3.4	Адрес объекта адресации:		
	Страна	Российская Федерация	
	Субъект Российской Федерации	Архангельская область (наименование)	
	Федеральная территория	 (наименование)	
	Муниципальный район	Приморский (наименование)	
	Муниципальный округ	 (наименование)	
	Городской округ	 (наименование)	
	Внутригородская территория города федерального значения	 (наименование)	
	Городское поселение	 (наименование)	
	Сельское поселение	Уемское (наименование)	
	Внутригородской район городского округа	 (наименование)	
	Населенный пункт	деревня	Малые Карелы
		(вид)	(наименование)
	Элемент планировочной структуры	территория	туристический комплекс Малые Карелы
		(тип)	(наименование)

Лист №	7	Всего листов:	7
	Элемент улично-дорожной сети		
		(тип)	(наименование)
	Земельный участок		
			(номер)
	Здание (строение), сооружение	строение	19
		(тип)	(номер)
		(тип)	(номер)
		(тип)	(номер)
	Помещение в пределах здания (сооружения)		
		(тип)	(номер)
	Помещение в пределах квартиры		
		(тип)	(номер)
	Машино-место		
			(номер)
2.3.5	Запись в государственном адресном реестре сделана на основании		
	(наименование основания)		
	Дата внесения записи в государственный адресный реестр		09.09.2023
2.3.6	Дополнительные сведения:		
	Кадастровый номер объекта недвижимости		29:16:081001:49
	Почтовый индекс		163503
	Код ОКТМО		11652466116
	Иные сведения		

3. Сведения об органе, изготовившем выписку из государственного адресного реестра

3.1	Наименование территориального органа Федеральной налоговой службы		
	МЕЖРЕГИОНАЛЬНАЯ ИНСПЕКЦИЯ ФЕДЕРАЛЬНОЙ НАЛОГОВОЙ СЛУЖБЫ ПО ЦЕНТРАЛИЗОВАННОЙ ОБРАБОТКЕ ДАННЫХ		
	(полное наименование должности)	(подпись)	(инициалы, фамилия)